



สหกรณ์ออมทรัพย์วชิรพยาบาล จำกัด

SAVING & CREDIT OF VAJIRA HOSPITAL COOP., LTD.

เลขที่ 146/69-74 ซ่างวังสุโขทัย ถนนสุขุโขทัย เขตดุสิต กรุงเทพฯ 10300

146/69-74 SUKHOTHAI ROAD., DUSIT, BANGKOK 10300

TEL. 02-2418111 FAX. 02-2413451 E-mail: info@vajiracoop.com

COMPANY RATING : BBB+
RATING OUTLOOK : Stable
ISO 9001:2015

ที่ 153 / 2568

17 ตุลาคม 2567

เรื่อง ขอเชิญประชุมใหญ่สามัญประจำปีบัญชี 2567

เรียน สมาชิกทุกท่าน

สิ่งที่ส่งมาด้วย งบดุล ณ วันที่ 30 กันยายน 2567

ด้วยคณะกรรมการดำเนินการ ได้มีมติกำหนดให้มีการประชุมใหญ่สามัญประจำปีบัญชี สิ้นสุดวันที่ 30 กันยายน 2567 ในวันศุกร์ที่ 1 พฤศจิกายน 2567 ตั้งแต่เวลา 11.00 น. ณ ห้องประชุม 2 ชั้น 6 อาคารที่ปิงกร คณะแพทยศาสตร์วชิรพยาบาล มหาวิทยาลัยนวมินทราธิราช ตามระเบียบวาระ การประชุม ดังนี้

ระเบียบวาระที่ 1 เรื่อง ประธานแจ้งให้ที่ประชุมทราบ

- 1.1 เรื่อง วิธีการรับเงินปันผล และเงินเฉลี่ยคืน
- 1.2 เรื่อง ผลการเลือกตั้งตัวแทนสมาชิกต่างสังกัด
- 1.3 เรื่อง รายชื่อผู้โชคดี ได้รับรางวัลในการสรรหากรรมการดำเนินการ
- 1.4 เรื่อง ผลการทบทวน การจัดอันดับเครดิตองค์กร โดย บริษัท ทริสเรทติ้ง จำกัด
- 1.5 เรื่อง ผลการตรวจติดตามเพื่อรักษาระบบบริหารงานคุณภาพ ISO 9001:2015 (Surveillance Visit)
- 1.6 เรื่อง การพัฒนาระบบงานคอมพิวเตอร์ของสหกรณ์
- 1.7 เรื่อง การติดต่อรับเงินฝากบัญชีกลุ่มบุคคล ที่สหกรณ์ปิดบัญชีแล้ว
- 1.8 เรื่อง การมอบโล่เกียรตินิยม “คนดีศรีสหกรณ์”
- 1.9 เรื่อง การมอบรางวัลการประกวดผลงาน CQI ตามแนวคิด 4 P

ระเบียบวาระที่ 2 เรื่อง รับรองรายงานการประชุมใหญ่สามัญ ประจำปีบัญชี 2566

ระเบียบวาระที่ 3 เรื่อง เพื่อทราบ

- 3.1 เรื่อง รับทราบการรับสมัครสมาชิกเข้าใหม่ และสมาชิกออกจากสหกรณ์
- 3.2 เรื่อง รับทราบรายงานประจำปี แสดงผลการดำเนินงานของสหกรณ์
- 3.3 เรื่อง รับทราบผลการตรวจสอบประจำปีจากผู้ตรวจสอบกิจการ
- 3.4 เรื่อง สรุปผลการดำเนินงานตามแผนปฏิบัติการ ประจำปีบัญชี 2567
- 3.5 เรื่อง รับทราบนโยบาย และกระบวนการบริหารความเสี่ยงด้านต่าง ๆ ของสหกรณ์
- 3.6 เรื่อง รับทราบผลประโยชน์และค่าตอบแทนที่กรรมการ ผู้จัดการ ผู้มีอำนาจในการจัดการ และที่ปรึกษาของสหกรณ์ ได้รับจากสหกรณ์ ประจำปีบัญชี 2567
- 3.7 เรื่อง รับทราบข้อมูลการถูกร้องทุกข์กล่าวโทษ การถูกดำเนินคดี การถูกร้องเรียน และถูกลงโทษของสหกรณ์

ระเบียบวาระที่ 4 เรื่อง เพื่อพิจารณา

- 4.1 เรื่อง อนุมัติงบประมาณฐานะการเงิน สำหรับปีบัญชีสิ้นสุดวันที่ 30 กันยายน 2567
- 4.2 เรื่อง อนุมัติจัดสรรกำไรสุทธิ ประจำปีบัญชี 2567 ของสหกรณ์
- 4.3 เรื่อง อนุมัตินโยบาย ทิศทาง และวัตถุประสงค์เชิงกลยุทธ์ของสหกรณ์
- 4.4 เรื่อง การคัดเลือกผู้สอบบัญชี และกำหนดค่าธรรมเนียมตรวจสอบ
- 4.5 เรื่อง การเลือกตั้งผู้ตรวจสอบกิจการ และกำหนดค่าตอบแทน
- 4.6 เรื่อง การกำหนดวงเงินการกู้ยืมหรือการค้ำประกันของสหกรณ์
- 4.7 เรื่อง อนุมัติแผนงาน ประมาณการรายได้ และงบประมาณรายจ่าย ประจำปีบัญชี 2568
- 4.8 เรื่อง อนุมัติการนำเงินไปฝากหรือลงทุนในหลักทรัพย์
- 4.9 เรื่อง อนุมัติการนำเงินไปฝากหรือลงทุนที่บริหารโดยกองทุนส่วนบุคคล
- 4.10 เรื่อง อนุมัติการลงทุนหุ้นสามัญ บมจ.ธนาคารกรุงไทย
- 4.11 เรื่อง การเลือกตั้งตำแหน่งคณะกรรมการดำเนินการ
- 4.12 เรื่อง การแก้ไขเพิ่มเติมข้อบังคับ (ฉบับที่ 2) พ.ศ. 2567

ระเบียบวาระที่ 5 เรื่อง อื่น ๆ (ถ้ามี)

จึงขอเรียนเชิญให้สมาชิกทุกท่านเข้าร่วมประชุมตามวัน เวลา และสถานที่ดังกล่าวข้างต้น โดยพร้อมเพรียงกัน

ขอแสดงความนับถือ



(ผศ.นพ.จักรวาล มณีฤทธิ์)

ประธานกรรมการ

ผู้ช่วยผู้จัดการ ฝ่ายสำนักงาน (นางภูษิตา หนูนทอง)

โทรศัพท์ 0 2241 8111 ต่อ 102

โทรสาร 0 2241 3451



สหกรณ์ออมทรัพย์วิชัยพยาบาล จำกัด
สหกรณ์ออมทรัพย์ดีเด่นแห่งชาติ ประจำปี 2549

รายงานกิจการ
ประจำปี
2567

ANNUAL
REPORT
2024

ISO 9001:2015 CERTIFIED

อันดับความน่าเชื่อถือองค์กร : BBB+
แนวโน้มอันดับเครดิต : STABLE



วิสัยทัศน์

สหกรณ์ชั้นนำที่มั่นคง
สร้างคุณค่าอย่างยั่งยืน

พันธกิจ

1. พัฒนาการบริหารจัดการด้านการเงิน ตามมาตรฐาน อย่างมีธรรมาภิบาล
2. พัฒนาสมาชิกให้มีความรู้ โดยเฉพาะด้านการเงิน ให้บริการ และจัดสวัสดิการที่เหมาะสม มุ่งเน้นการมีส่วนร่วมของสมาชิก
3. พัฒนาระบบการ ตัวแทน และเจ้าหน้าที่ ให้มีศักยภาพในการปฏิบัติหน้าที่อย่างมีประสิทธิภาพ
4. พัฒนาระบบงานสหกรณ์ให้มีคุณภาพ ทันสมัย มีระบบบริหารความเสี่ยงที่ตีภายใต้หลักการ และอุดมการณ์สหกรณ์

คำขวัญ

มั่นคง โปร่งใส จับใจ กันการณ
มีธรรมาภิบาล มาตรฐานสากล

“การที่หนึ่งบุคคลใด
จะอ้อมถรัพย์ไว้ได้มากหรือน้อยนั้น
ก็ย่อมจะต่างกันตามกำลังถรัพย์
กำลังปัญญาของตน
แต่ทุก ๆ คนต้องเข้าใจว่า
ถึงจะอ้อมถรัพย์ได้ทีละน้อย
ก็เป็นประโยชน์แก่ตน
และบ้านเมืองทั้งนั้น”



พระดำรัส พระราชวรวงศ์เธอ กรมหมื่นพิทยาลงกรณ์
พระบิดาแห่งการสหกรณ์ไทย



จรรยาบรรณ 10 ประการ ของคณะกรรมการดำเนินการ

1. มุ่งมั่น และอุทิศตน เพื่อพัฒนาการบริหารงานของสหกรณ์ให้ก้าวหน้า ด้วยความเสียสละ ซื่อสัตย์ และสุจริต โดยยึดมั่น อุทิศการณ หลักการ และวิธีการสหกรณ์
2. พึงรักษา ปกป้องผลประโยชน์ของสมาชิกโดยรวม และตัดสินใจบนพื้นฐานประโยชน์สมาชิกอย่างเป็นธรรม
3. พึงปฏิบัติตามกฎหมาย ข้อบังคับ ระเบียบสหกรณ์อย่างเคร่งครัด รวมถึงยึดหลักจริยธรรม วัฒนธรรมอันดีงาม
4. มุ่งพัฒนาความรู้ ศักยภาพของตนและบุคลากรของสหกรณ์อย่างจริงจัง เพื่อเพิ่มประสิทธิภาพการปฏิบัติงานในสหกรณ์
5. กำกับ ดูแลการจัดการสหกรณ์ให้มีประสิทธิภาพและประสิทธิผล โดยไม่แทรกแซงสายการบังคับบัญชา แต่จะสร้างความยุติธรรมแก่เจ้าหน้าที่สหกรณ์ในการปฏิบัติงาน
6. พึงดูแล ใช้ และรักษาทรัพย์สิน อุปกรณ์ของสหกรณ์ให้เกิดประโยชน์สูงสุดแก่ส่วนรวม
7. ไม่อาศัยหรือยอมให้ผู้อื่นอาศัยตำแหน่ง หน้าที่ ในสหกรณ์เพื่อให้ได้มาซึ่งประโยชน์ส่วนตน ญาติ พวกพ้อง
8. หลีกเลี่ยงการทำธุรกิจส่วนตัวที่มีผลประโยชน์ทับซ้อนกับสหกรณ์ และเปิดเผยผลประโยชน์ส่วนตนที่มีในองค์กร หรือธุรกรรมใดที่ขัดกับประโยชน์ของสหกรณ์
9. ละเว้นการให้สัญญาต่างตอบแทนแก่บุคคล องค์กร เพื่อให้ได้มาซึ่งตำแหน่งผลประโยชน์ของตน
10. ไม่นำเอาทรัพย์สิน อุปกรณ์ บุคลากรของสหกรณ์ไปใช้ เพื่อประโยชน์ของตนและพวกพ้อง และไม่กระทำการใดอันเป็นปฏิปักษ์ และเป็นคู่แข่งต่อการดำเนินงานของสหกรณ์

จรรยาบรรณ 10 ประการ ของเจ้าหน้าที่

1. พึงปฏิบัติตามนโยบาย ข้อบังคับ ระเบียบของสภรณ และคำสั่งของผู้บังคับบัญชาอย่างเคร่งครัด ภายใต้อุดมการณ์ หลักการ และวิธีการสภรณ
2. พึงให้บริการแก่สมาชิก และผู้ใช้บริการด้วยความเต็มใจ และประทับใจ
3. พึงรักษาข้อมูลส่วนตัวของสมาชิกเป็นความลับ และไม่นำไปแสวงหาประโยชน์เพื่อตนและพวกพ้อง
4. ให้บริการแก่สมาชิกอย่างเท่าเทียมกัน และไม่เลือกปฏิบัติต่อผู้ใด ผู้หนึ่งเป็นการเฉพาะ
5. พัฒนาตนเองให้มีความรู้ ความสามารถ เพื่อพัฒนาประสิทธิภาพในการปฏิบัติงาน
6. พึงรักษา และใช้ประโยชน์จากทรัพย์สิน อุปกรณ์ของสภรณอย่างประหยัด คุ่มค่ามากที่สุด รวมถึงไม่นำเอาไปใช้เป็นประโยชน์ส่วนตัว
7. พึงรักษาและเสริมสร้างความสามัคคีระหว่างเจ้าหน้าที่สภรณ และหลีกเลี่ยงการสร้าง ความขัดแย้ง ปัญหาหรือการกระทำอันเป็นการสร้างความแตกแยก
8. พึงให้ข่าวสารการดำเนินงานสภรณที่เป็นประโยชน์แก่สมาชิกในทุกโอกาส ที่เอื้ออำนวยขณะเดียวกันก็รับฟังปัญหา ความต้องการของสมาชิกเพื่อพัฒนาการดำเนินงานในโอกาสต่อไป
9. พึงละเว้นการรับทรัพย์สิน ประโยชน์อื่นใดจากสมาชิก หรือบุคคลภายนอก เพื่อแสวงหาประโยชน์ส่วนตนหรือพวกพ้องอย่างมีศักดิ์ศรี
10. หลีกเลี่ยงการทำธุรกิจที่มีผลประโยชน์ทับซ้อน เป็นคู่แข่งกัน หรือปฏิบัติกับสภรณ

คณะกรรมการ ดำเนินการ

ชุดที่
51



ผศ.นพ.จักราฐ มณีฤทธิ์
ประธานกรรมการ



ดร.อำพัน วิมลวัฒนา
รองประธานกรรมการ คนที่ 1

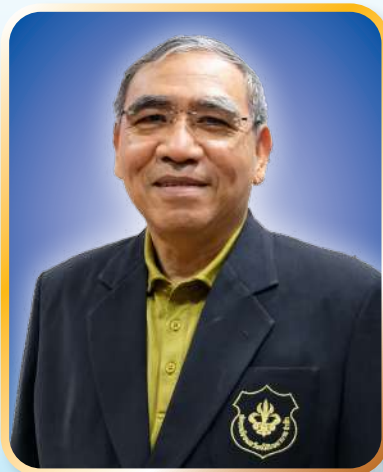

ผศ.นพ.สุรวุฒิ สีพหะกร
รองประธานกรรมการ คนที่ 2



ผศ.นพ.ณัฐพล สันตระกูล
รองประธานกรรมการ คนที่ 3



ผศ.นพ.ชวลิต หงส์เลิศสกุล
กรรมการ



นายประสงค์ แต่งรัมย์
กรรมการ



นายสุระ ประเสริฐกุล
กรรมการ



นางสาวดุขฎิ ดวมณี
กรรมการ



นางวรรณิ โพธิ์เทศ
กรรมการ



นางพรวรินทร์ นุตราวงศ์
กรรมการ



นางรัสดิ บุขยะจารุ
กรรมการ



นางสุกัญญา แก้วกาญจน์
กรรมการ



นายมานัส พุนทราย
กรรมการ



นายสมจิต สีพลไกร
กรรมการ



ทพญ.ปิยนันท์ เกื้อสกุล
กรรมการและเลขานุการ

ตัวแทนสมาชิกต่างสังกัด



นางรัชชา วรพันธุ์
ตัวแทนสมาชิก
สังกัดโรงพยาบาลกลาง



นางศิริรัตน์ กิจจำเนียร
ตัวแทนสมาชิก
สังกัดโรงพยาบาลเจริญกรุงประชารักษ์



นางละออง แทนไทยสงค
ตัวแทนสมาชิก
สังกัดโรงพยาบาลตากสิน



นางสาวนัฐจิราพร แดงเอียด
ตัวแทนสมาชิก
สังกัดโรงพยาบาลศิริธร

ที่ปรึกษาทิตติมศักดิ์



แพทย์หญิงวันทนี วัฒนะ
ปลัดกรุงเทพมหานคร



นายชาติริ วัฒนเขจร
รองปลัดกรุงเทพมหานคร
(ฝ่ายสาธารณสุข)



ดร.พญ.เลิศลักษณ์ ลีลาเรืองแสง
ผู้อำนวยการสำนักการแพทย์



รศ.ดร.บุญทิวา สุวิทย์
คณบดีคณะพยาบาลศาสตร์เกื้อการุณย์
มหาวิทยาลัยนวัตกรรมนเรศวรราช



นายแพทย์อรรถพล เกิดอรุณสุขศรี
ผู้อำนวยการโรงพยาบาลกลาง



นายแพทย์ขจร อินทรบุหรัน
ผู้อำนวยการโรงพยาบาลตากสิน



นายแพทย์พรเทพ แซ่เอ็ง
ผู้อำนวยการโรงพยาบาลเจริญกรุงประชารักษ์

ที่ปรึกษาภักดีติมศักดิ์



นายแพทย์อดิสร วิตต่างกูร
ผู้อำนวยการโรงพยาบาล
หลวงพ่อทวีศักดิ์ ชูตินโร อุทิศ



นายแพทย์สุรชัย ภูพิพัฒน์ผล
ผู้อำนวยการโรงพยาบาล
เวชการุณย์รัศมี



นายแพทย์ศุภราช สุวณนพิมพ์
ผู้อำนวยการโรงพยาบาล
นคราภิบาล



นายแพทย์ภูริทัต แสงทองพานิชกุล
ผู้อำนวยการโรงพยาบาลราชพิพัฒน์



แพทย์หญิงอัมพร เกียรติปานอภิกุล
ผู้อำนวยการโรงพยาบาลสิรินธร



นายแพทย์สุรินทร์ นัมคณิสร์
ผู้อำนวยการโรงพยาบาล
ผู้สูงอายุบางขุนเทียน



นายแพทย์สุรณ เอกเสถียร
ผู้อำนวยการโรงพยาบาลคลองสามวา



นายแพทย์อุกฤษฏ์ อุเทนสุด
ผู้อำนวยการโรงพยาบาล
บางนากรุงเทพมหานคร

ที่ปรึกษาด้านบริหาร



นายแพทย์สมเกียรติ ชาติธีรธร



นายแพทย์ไวภูณัฐ สถาปนาวัตตร



นายธีรุตม์ ชูช่วย

เจ้าหน้าที่สหกรณ์

นางสาวสินีนาจ สุดสำเร็จ
ผู้จัดการ



ฝ่ายการเงินและการลงทุน



3

5

1

2

4

6

1. นางสาวจิรนัย ชันธ์เพ็ชร
2. นางปัทมา เตชะฤทธิ
3. นางสาวมณีวรรณ เมืองกลาง
4. นายฐิติกร ปรีชาวราเวศย์
5. นางสาวสุกญา เพ็ชรรักษ์
6. นางสาวสุกญา โสบิน

ผู้ช่วยผู้จัดการฝ่ายการเงินและการลงทุน
เจ้าหน้าที่การเงินและการลงทุน
เจ้าหน้าที่การเงินและการลงทุน
เจ้าหน้าที่การเงินและการลงทุน
เจ้าหน้าที่การเงินและการลงทุน
เจ้าหน้าที่การเงินและการลงทุน

ฝ่ายบัญชี



2

1

1. นางสาวทัศนก ขีเยวลือ
ผู้ช่วยผู้จัดการฝ่ายบัญชี
2. นางสาวจිරนนท์ รอดมนเทียร
เจ้าหน้าที่บัญชี

ฝ่ายสินเชื่อ



3

1

2

1. นางสาววรรกร ดีประเสริฐ
ผู้ช่วยผู้จัดการฝ่ายสินเชื่อ
2. นางสาวจุณีวรรณ ศรีสวัสดิ์
เจ้าหน้าที่สินเชื่อ
3. นางสาวฉันทพิชญา คลายานนท์
เจ้าหน้าที่สินเชื่อ

ฝ่ายลำบักวบ



2

1

3

4

1. นางภูษิตา หนูนทอง

2. นางศิริวรรณ อางยัง

3. นางสาวกมลวรรณ วงษ์กล่อม

4. นางสาวธัญรักษ์ สีสมุท

ผู้ช่วยผู้จัดการฝ่ายสำนักงาน

เจ้าหน้าที่สำนักงาน

เจ้าหน้าที่สำนักงาน

เจ้าหน้าที่สำนักงาน

ฝ่ายเทคโนโลยีสารสนเทศ

นางสาวเพ็ญพิชา วิชัยกุล

ผู้ช่วยผู้จัดการฝ่ายเทคโนโลยีสารสนเทศ



ฝ่ายสำนักงาน (เจ้าหน้าที่ทั่วไป)



2

3

1

4

1. นางสาวนันทน์ภัส แต่งจ้อย
2. นางชเลา อินทศร
3. นางเพลิน วงษ์ครคร
4. นายธนโชต โพธิ์วิทย์

เจ้าหน้าที่ทั่วไป
เจ้าหน้าที่ทั่วไป
เจ้าหน้าที่ทั่วไป
เจ้าหน้าที่ทั่วไป

นางสาววรรกร พึ่งกัน

เจ้าหน้าที่สำนักงาน

(ตั้งแต่วันที่ 4 มิถุนายน – 30 กันยายน 2567)



กราฟแสดงผลการดำเนินงานและ ฐานะทางการเงินระหว่างปี 2563 - 2567

กราฟแสดงจำนวนสมาชิก เปรียบเทียบ 5 ปี

แผนภูมิที่ 1

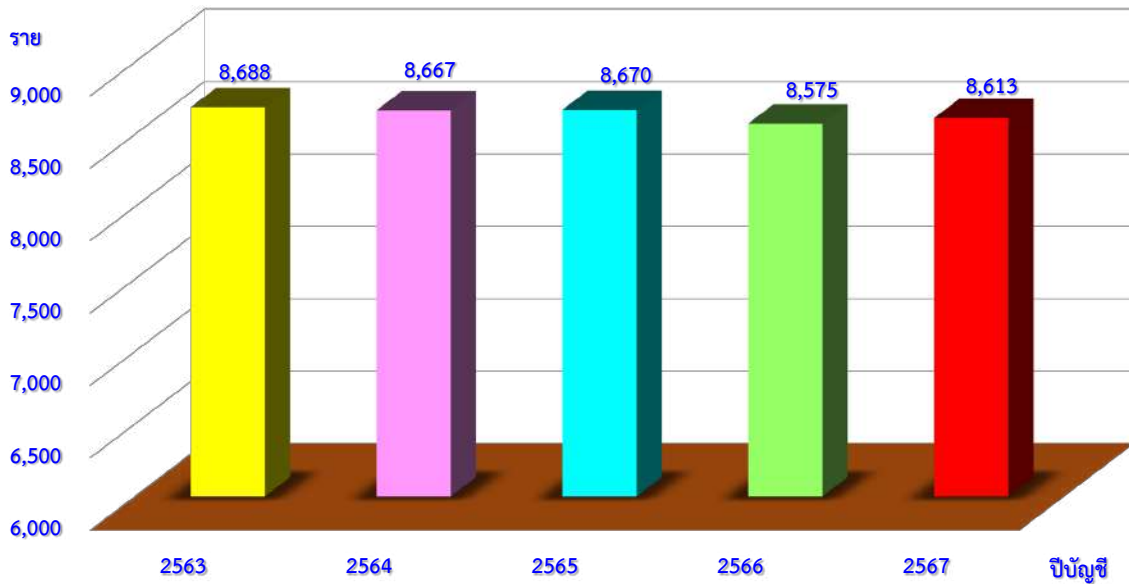

กราฟแสดงทุนดำเนินงาน เปรียบเทียบ 5 ปี

แผนภูมิที่ 2

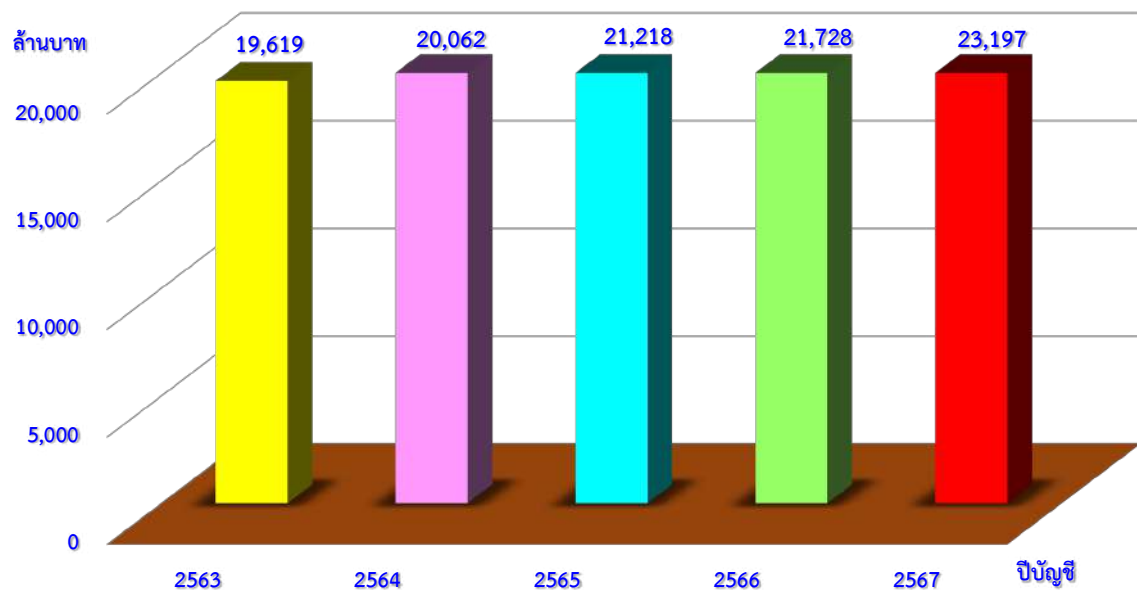

กราฟแสดงทุนเรือนหุ้น เปรียบเทียบ 5 ปี

แผนภูมิที่ 3

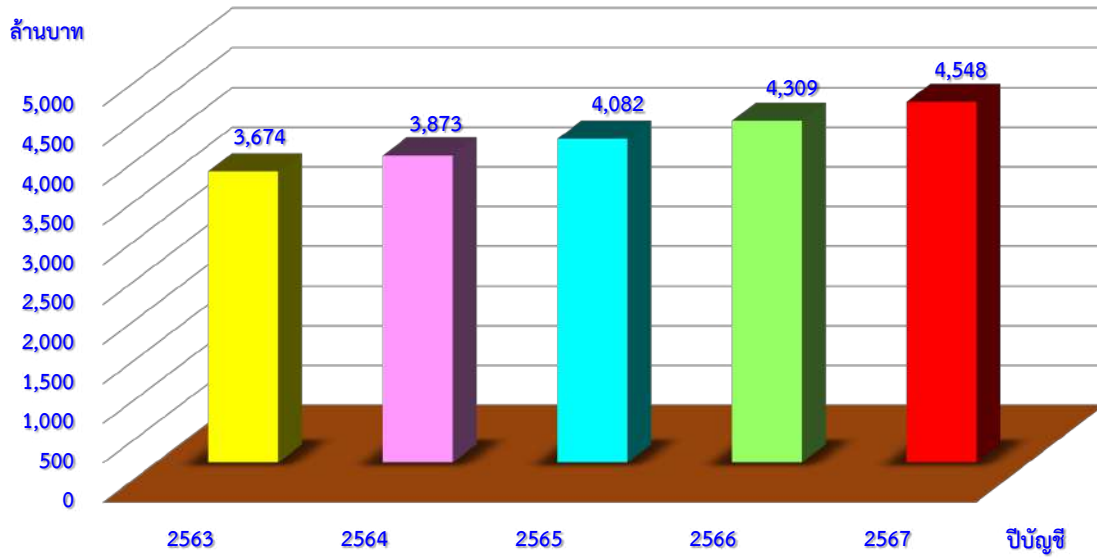

กราฟแสดงทุนสำรอง เปรียบเทียบ 5 ปี

แผนภูมิที่ 4

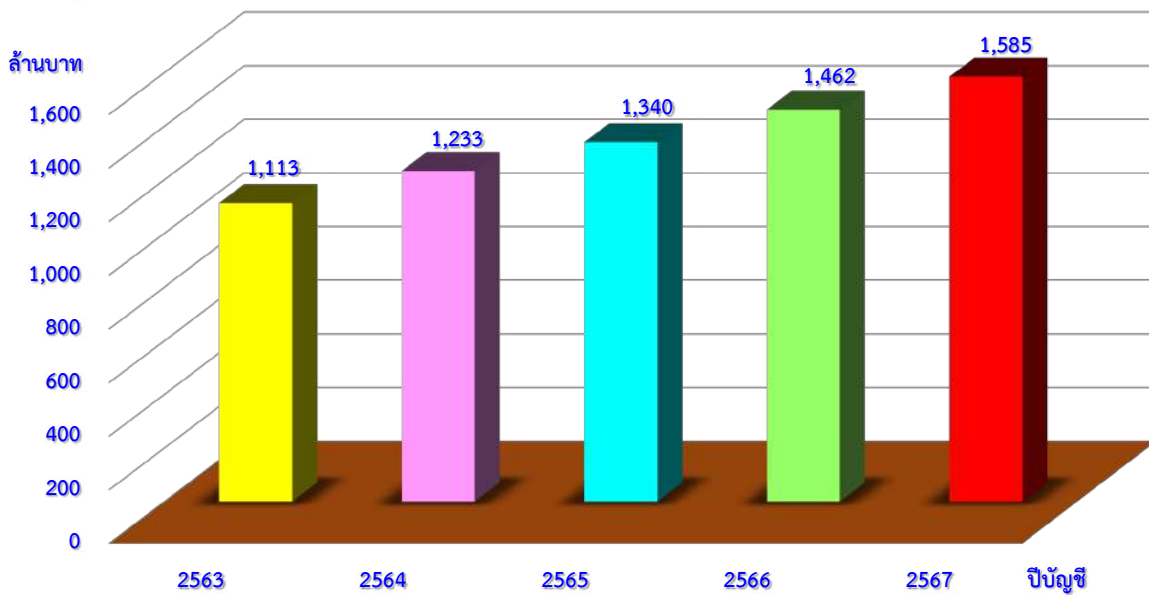

กราฟแสดงเงินรับฝากจากสมาชิกและสหกรณ์อื่น เปรียบเทียบ 5 ปี

แผนภูมิที่ 5

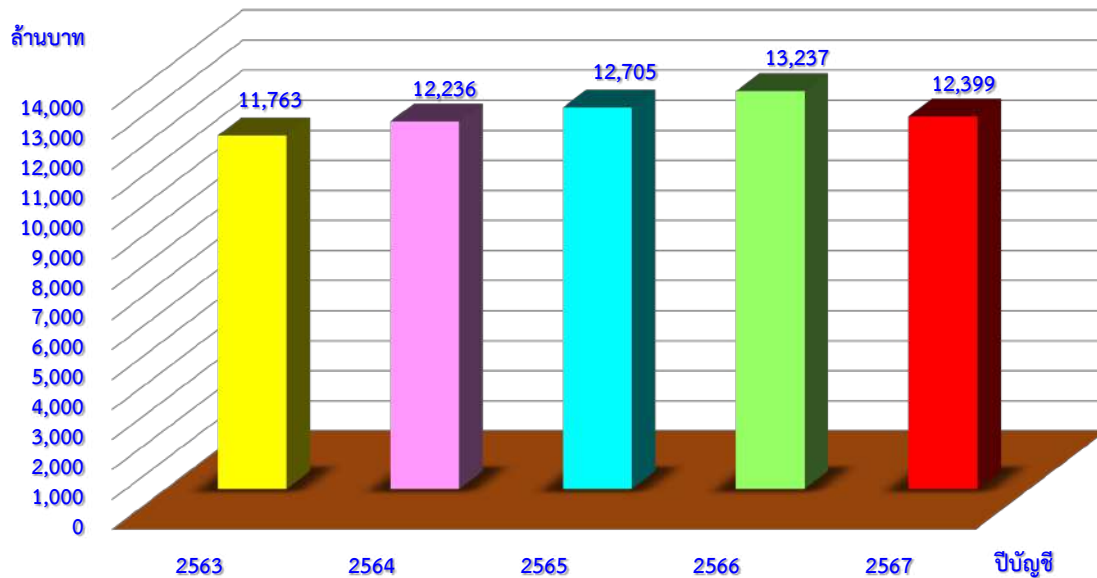

กราฟแสดงเงินให้สมาชิกกู้ เปรียบเทียบ 5 ปี

แผนภูมิที่ 6

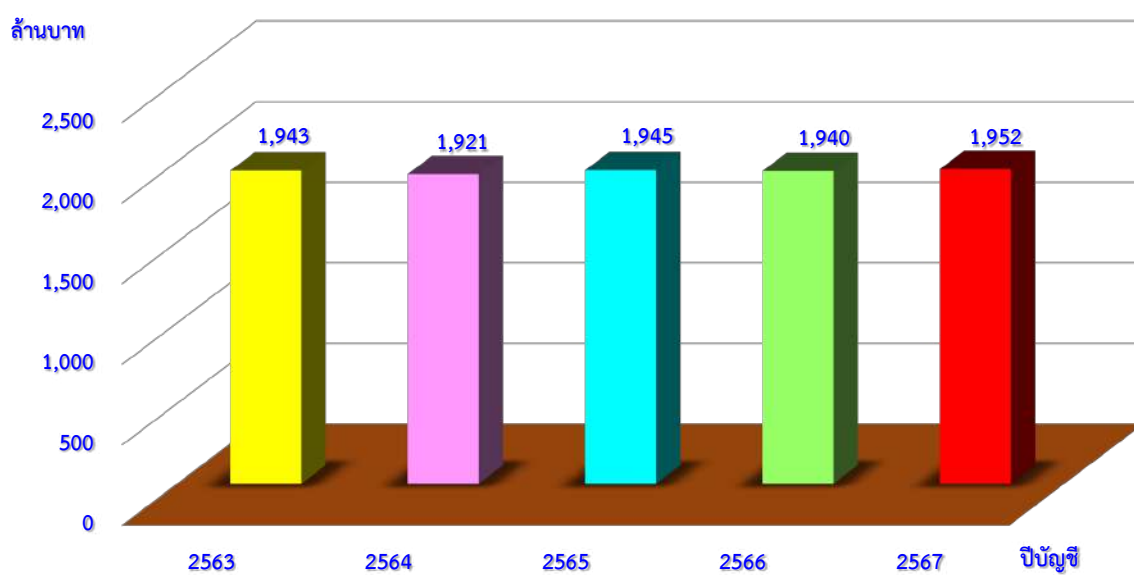

กราฟแสดงเงินให้สหกรณ์อื่นกู้ เปรียบเทียบ 5 ปี

แผนภูมิที่ 7

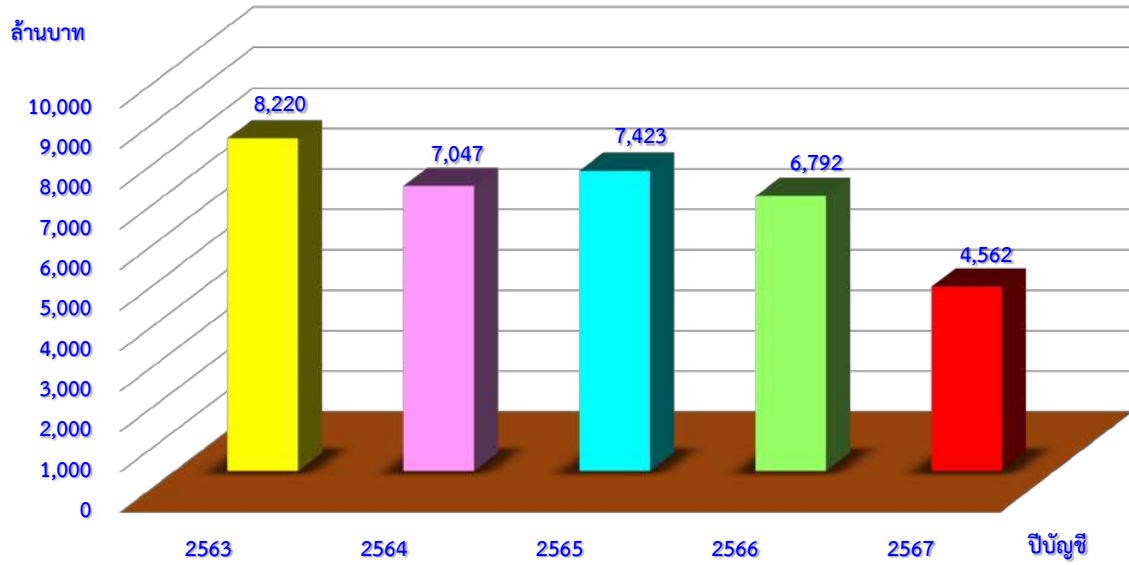

กราฟแสดงการลงทุนตราสารทางการเงิน เปรียบเทียบ 5 ปี

แผนภูมิที่ 8

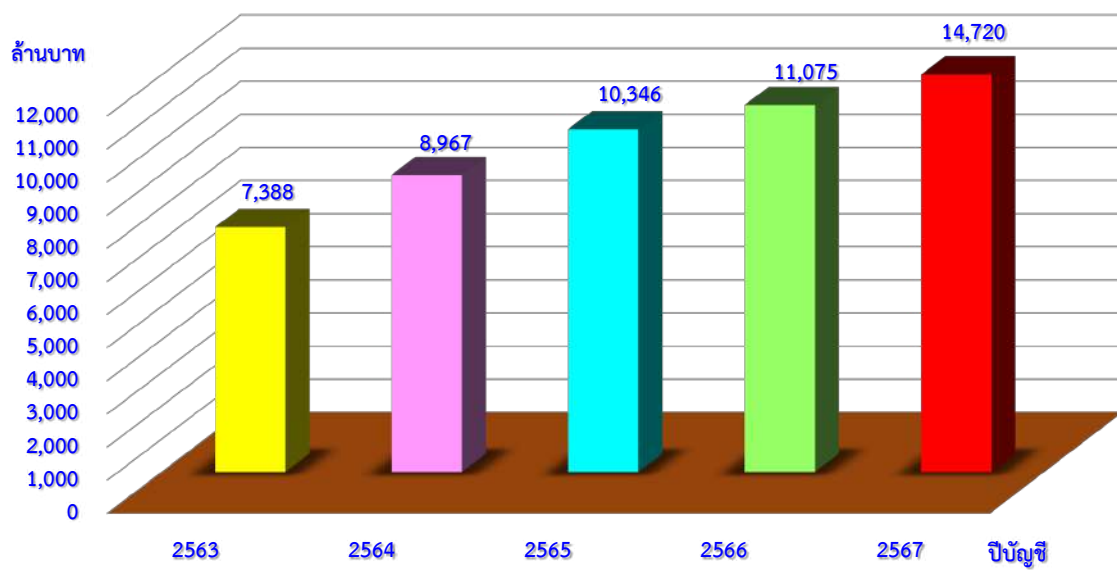

กราฟแสดงรายได้ ค่าใช้จ่าย กำไรสุทธิ เปรียบเทียบ 5 ปี

แผนภูมิที่ 9

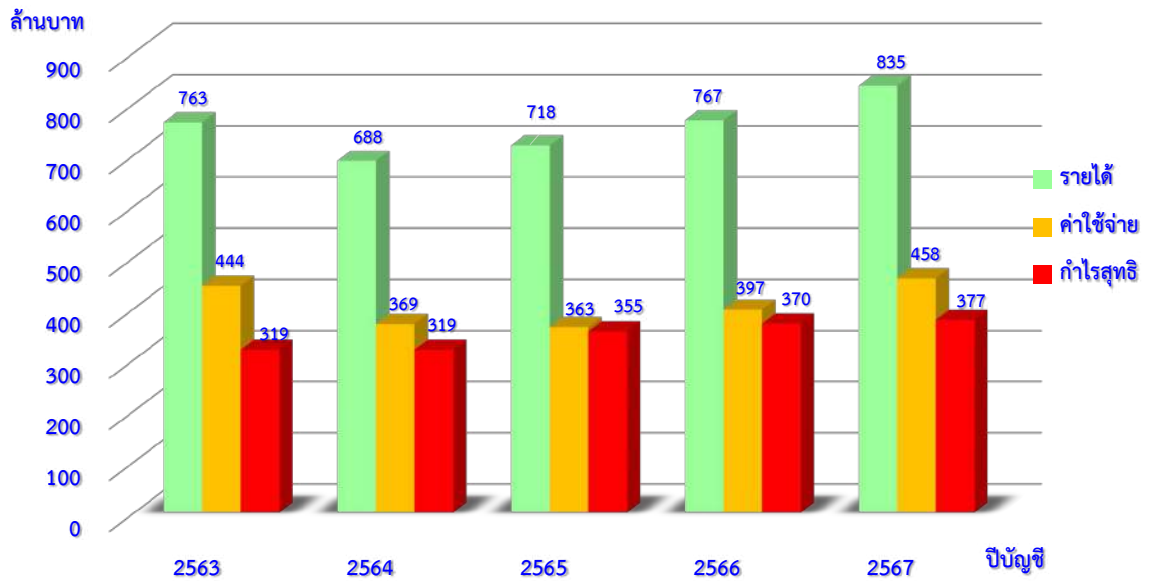

กราฟแสดงจำนวนสมาชิก จำแนกตามสังกัด ปีบัญชี 2567

แผนภูมิที่ 10

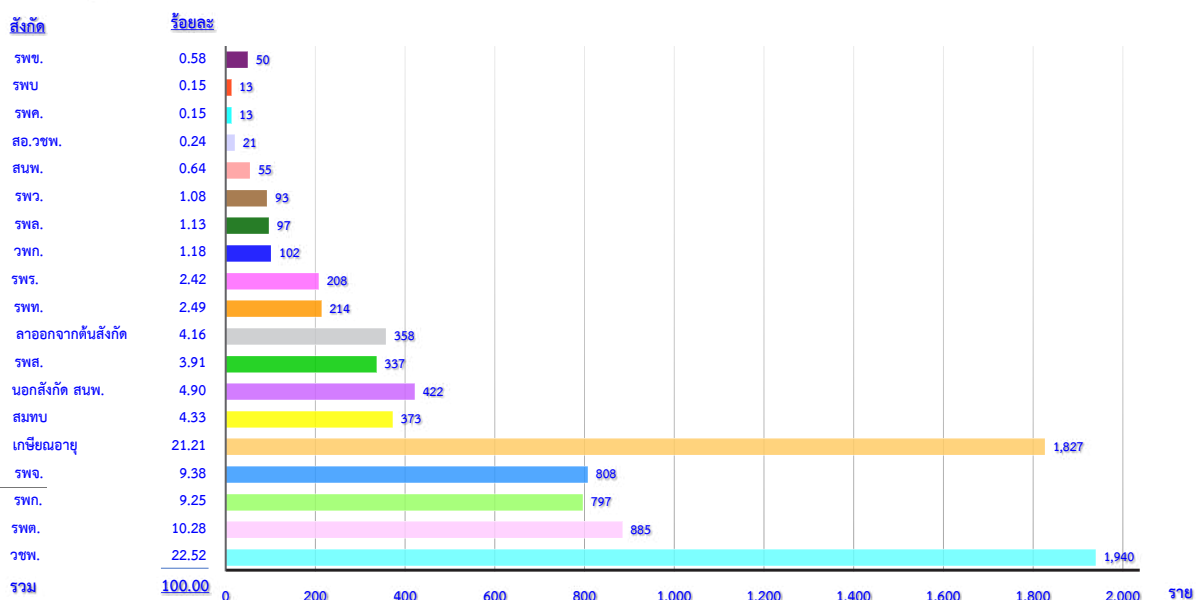

กราฟแสดงเงินทุนของสหกรณ์ จำแนกตามแหล่งที่มาของเงินทุน ปีบัญชี 2567

แผนภูมิที่ 11

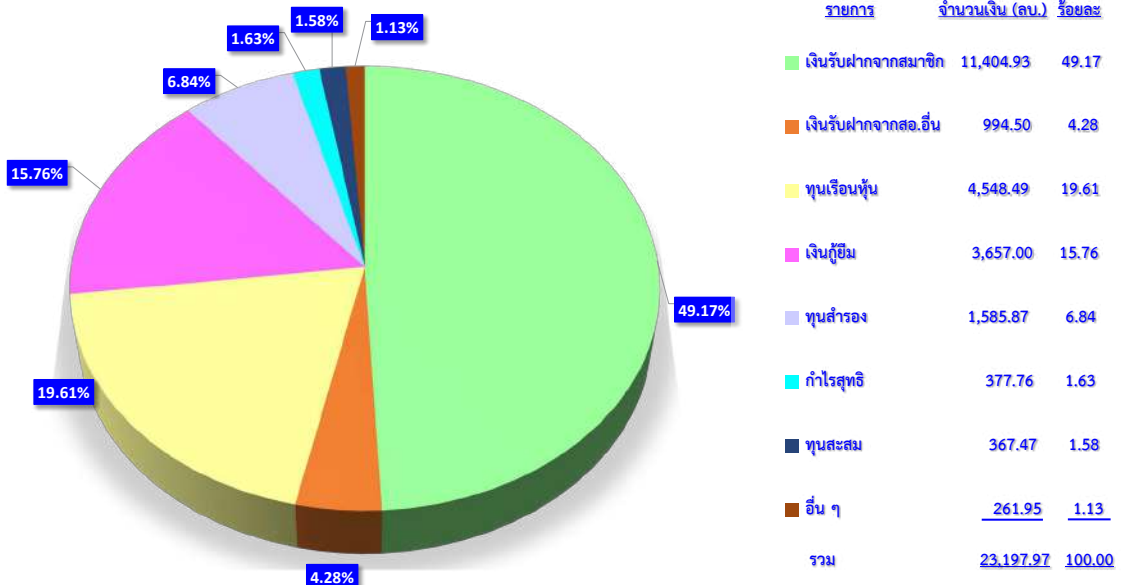

กราฟแสดงเงินทุนของสหกรณ์ จำแนกตามแหล่งใช้ไปของเงินทุน ปีบัญชี 2567

แผนภูมิที่ 12

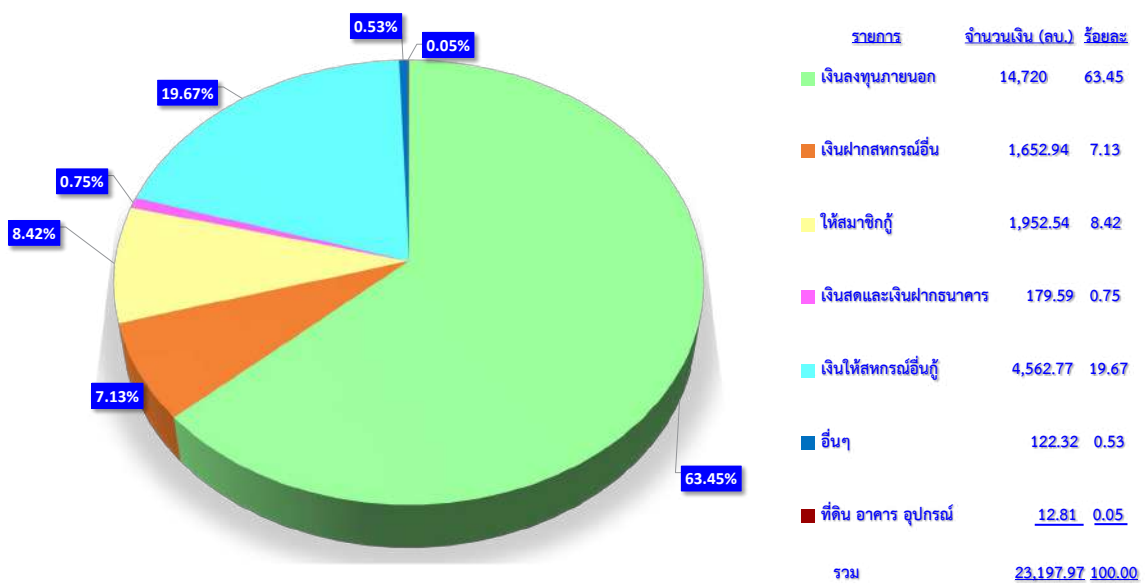

กราฟแสดงรายได้ จำแนกตามประเภทรายได้ ปีบัญชี 2567

แผนภูมิที่ 13

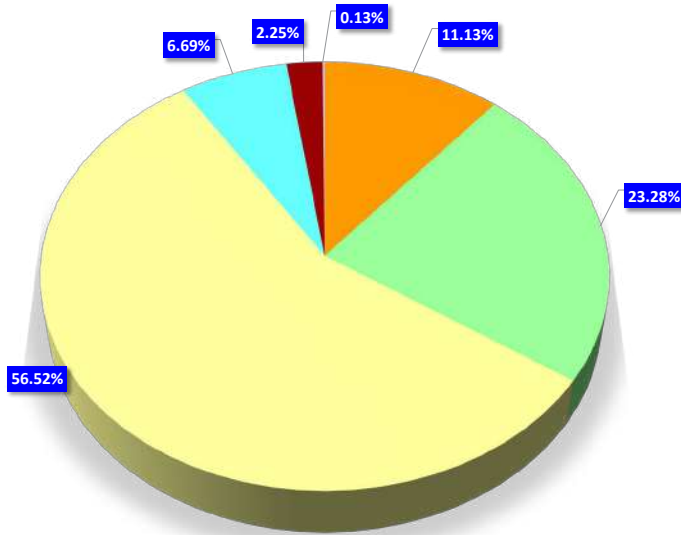

รายการ	จำนวนเงิน (ลบ.)	ร้อยละ
ดอกเบี้ยรับเงินให้กู้แก่สมาชิก	92.97	11.13
ดอกเบี้ยรับเงินให้กู้แก่สหกรณ์	194.50	23.28
รายได้จากการลงทุน	472.25	56.52
ดอกเบี้ยรับเงินฝาก	55.93	6.69
รายได้จากการจำหน่ายหลักทรัพย์	18.77	2.25
รายได้อื่น ๆ	1.07	0.13
รวม	835.49	100

กราฟแสดงค่าใช้จ่าย จำแนกตามประเภทค่าใช้จ่าย ปีบัญชี 2567

แผนภูมิที่ 14

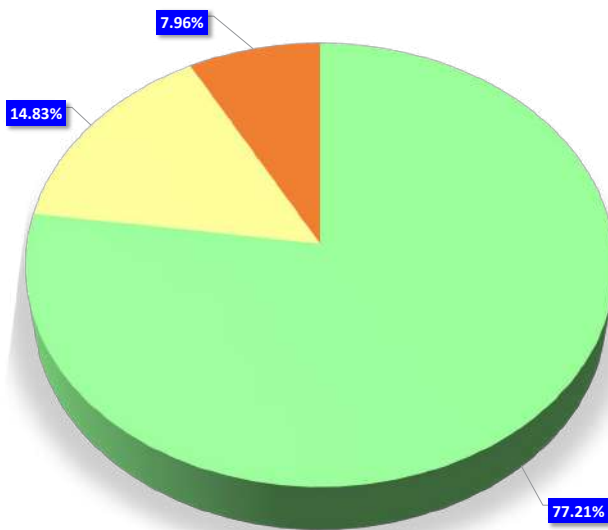

รายการ	จำนวนเงิน (ลบ.)	ร้อยละ
ดอกเบี้ยจ่ายเงินรับฝาก	353.39	77.21
ดอกเบี้ยจ่ายเงินกู้	67.90	14.83
ค่าใช้จ่ายดำเนินงาน	36.44	7.96
รวม	473.73	100.00

กราฟแสดงเงินให้สมาชิกกู้ จำแนกตามประเภทเงินกู้ ปีบัญชี 2567

แผนภูมิที่ 15

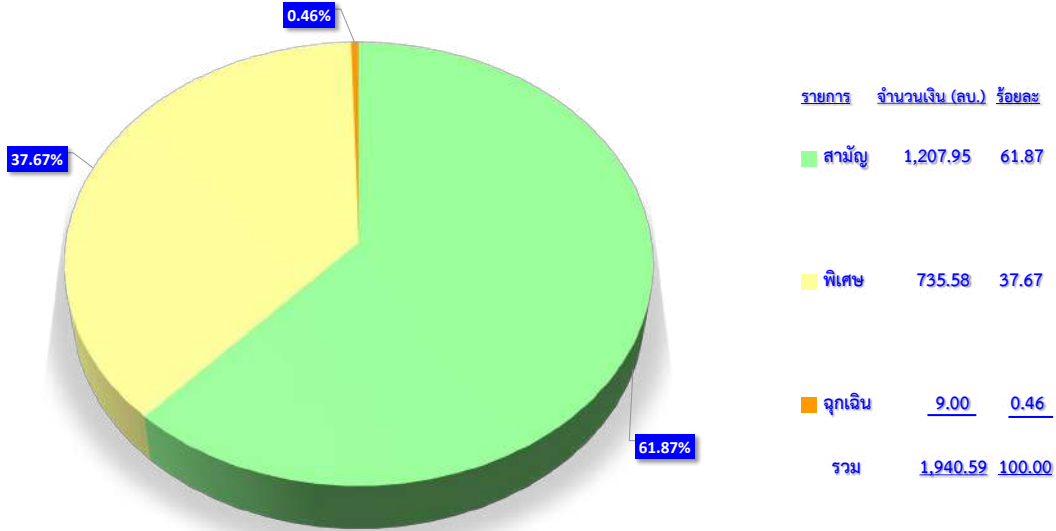

กราฟแสดงเงินรับฝาก จำแนกตามประเภทบัญชีเงินฝาก ปีบัญชี 2567

แผนภูมิที่ 16

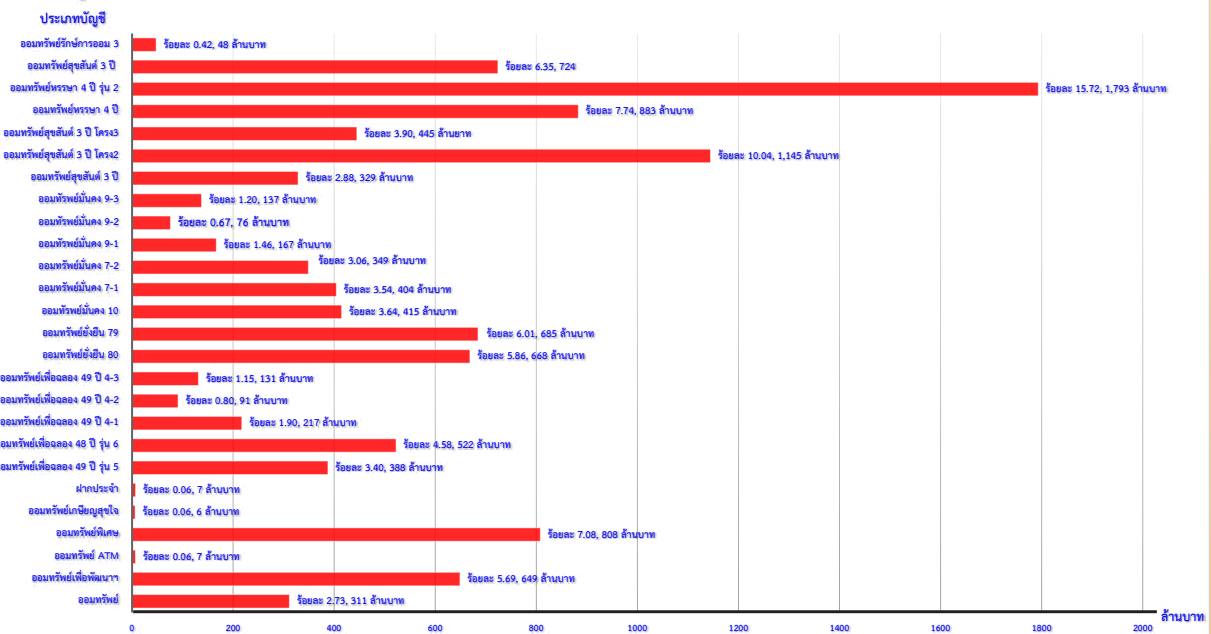

สารบัญ

ระเบียบวาระที่ 1 เรื่อง ประธานแจ้งให้ที่ประชุมทราบ	27
1.1 เรื่อง วิธีการรับเงินปันผลและเงินเฉลี่ยคืน	28
1.2 เรื่อง ผลการเลือกตั้งตัวแทนสมาชิกต่างสังกัด	28
1.3 เรื่อง รายชื่อผู้โชคดี ได้รับรางวัลในการสรรหากรรมการดำเนินการ	28
1.4 เรื่อง ผลการทบทวน การจัดอันดับเครดิตองค์กร โดย บริษัท ทริสเรทติ้ง จำกัด	30
1.5 เรื่อง ผลการตรวจติดตามเพื่อรักษาระบบบริหารงานคุณภาพ ISO 9001:2015 (Surveillance Visit 1)	30
1.6 เรื่อง การพัฒนาระบบงานคอมพิวเตอร์ของสหกรณ์	30
1.7 เรื่อง การติดต่อรับเงินฝากบัญชีกลุ่มบุคคล ที่สหกรณ์ปิดบัญชีแล้ว	31
1.8 เรื่อง การมอบโล่เกียรติคุณ “คนดีศรีสหกรณ์”	31
1.9 เรื่อง การมอบรางวัลการประกวดผลงาน CQI ตามแนวคิด 4 P	31
ระเบียบวาระที่ 2 เรื่อง รับรองรายงานการประชุมใหญ่สามัญ ประจำปีบัญชี 2566	33
ระเบียบวาระที่ 3 เรื่อง เพื่อทราบ	73
3.1 เรื่อง รับทราบการรับสมาชิกเข้าใหม่ และสมาชิกออกจากสหกรณ์	74
3.2 เรื่อง รับทราบรายงานประจำปี แสดงผลการดำเนินงานของสหกรณ์	74
3.3 เรื่อง รับทราบผลการตรวจสอบประจำปีจากผู้ตรวจสอบกิจการ	79
3.4 เรื่อง สรุปผลการดำเนินงานตามแผนปฏิบัติการ ประจำปีบัญชี 2567	84
3.5 เรื่อง รับทราบนโยบาย และกระบวนการบริหารความเสี่ยงด้านต่าง ๆ ของสหกรณ์	85
3.6 เรื่อง รับทราบผลประโยชน์และค่าตอบแทนที่กรรมการ ผู้จัดการ ผู้มีอำนาจ ในการจัดการและที่ปรึกษาของสหกรณ์ได้รับจากสหกรณ์ ประจำปีบัญชี 2567	86
3.7 เรื่อง รับทราบข้อมูลการถูกร้องทุกข์กล่าวโทษ การถูกดำเนินคดี การถูกร้องเรียน และถูกลงโทษของสหกรณ์ ไม่มีมติที่ประชุม	88
ระเบียบวาระที่ 4 เรื่อง เพื่อพิจารณา	89
4.1 เรื่อง อนุมัติงบแสดงฐานะการเงิน สำหรับปีบัญชีสิ้นสุดวันที่ 30 กันยายน 2567	90
4.2 เรื่อง อนุมัติจัดสรรกำไรสุทธิ ประจำปีบัญชี 2567 ของสหกรณ์	127
4.3 เรื่อง อนุมัตินโยบาย ทิศทาง และวัตถุประสงค์เชิงกลยุทธ์ของสหกรณ์	128
4.4 เรื่อง การคัดเลือกผู้สอบบัญชี และกำหนดค่าธรรมเนียมตรวจสอบ	134
4.5 เรื่อง การเลือกตั้งผู้ตรวจสอบกิจการ และกำหนดค่าตอบแทน	138
4.6 เรื่อง การกำหนดวงเงินการกู้ยืมหรือการค้ำประกันของสหกรณ์	140
4.7 เรื่อง อนุมัติแผนงาน ประมาณการรายได้ และงบประมาณรายจ่าย ประจำปีบัญชี 2568	141

สารบัญ (ต่อ)

4.8 เรื่อง อนุมัติการนำเงินไปฝากหรือลงทุนในหลักทรัพย์	146
4.9 เรื่อง อนุมัติการนำเงินไปฝากหรือลงทุนที่บริหารโดยกองทุนส่วนบุคคล	147
4.10 เรื่อง อนุมัติการลงทุนหุ้นสามัญ บมจ.ธนาคารกรุงไทย	148
4.11 เรื่อง การเลือกตั้งตำแหน่งประธานกรรมการและกรรมการดำเนินการ	149
4.12 เรื่อง การแก้ไขเพิ่มเติมข้อบังคับ (ฉบับที่ 2) พ.ศ. 2567	151

ภาพกิจกรรม	163
------------	-----

ภาคผนวก	179
---------	-----

1. ประกาศ เรื่อง แต่งตั้งคณะกรรมการดำเนินการ ชุดที่ 51 ประจำปีบัญชี 2567	180
2. คำสั่ง เรื่อง แต่งตั้งและมอบอำนาจหน้าที่	181
3. คำสั่ง เรื่อง แต่งตั้งคณะที่ปรึกษาสหกรณ์	185
4. การจ่ายทุนสวัสดิการต่าง ๆ ในปีบัญชี 2567	186
4.1 กรณีถึงแก่กรรม	186
- สมาชิกถึงแก่กรรม	186
- บิดา - มารดา สมาชิกถึงแก่กรรม	186
- คู่สมรส สมาชิกถึงแก่กรรม	188
- บุตร สมาชิกถึงแก่กรรม	188
4.2 ทุนกึ่งอกุลสมาชิกอาวุโส	189
4.3 ทุนน้ำใจสหกรณ์	208
4.4 ทุนการศึกษาบุตรสมาชิก	210
- ประเภท ทุนเรียนดี	210
- ประเภท ทุนส่งเสริมการศึกษา	216
5. การจ่ายเงินทุนสาธารณประโยชน์ เพื่อชุมชนและสังคม ปีบัญชี 2567	218

สารจาก ประธานกรรมการ

เรียน ท่านสมาชิกสหกรณ์ออมทรัพย์วิชิรพยาบาล จำกัด

ปีนี้เป็นปีที่สหกรณ์ได้ดำเนินงานมาครบ 49 ปี หลังจากที่ได้ก่อตั้งมาตั้งแต่วันที่ 7 สิงหาคม 2518 สินทรัพย์ของสหกรณ์ได้เติบโตมาอย่างต่อเนื่อง โดยมีสินทรัพย์อยู่ที่ 23,197.97 ล้านบาท เพิ่มขึ้นจากปีก่อน 1,469.64 ล้านบาท มีผลกำไร 377.76 ล้านบาท เพิ่มขึ้น 6.83 ล้านบาท หรือร้อยละ 1.84 โดยในปีบัญชี 2567 มีเหตุการณ์ ที่มีผลต่อการดำเนินงานของสหกรณ์ดังต่อไปนี้

ประการที่หนึ่ง ระบบเศรษฐกิจของประเทศไม่ฟื้นตัวตามที่คาดหวังแม้ว่ารัฐบาลพยายามกระตุ้นเศรษฐกิจผ่านนโยบาย โครงการกระตุ้นเศรษฐกิจ 10,000 บาท ต่อคนจำนวน 15 ล้านคน ส่งผลให้การคาดการณ์ของการเติบโต เศรษฐกิจปี 2567 อยู่ในระดับต่ำ โดยคาดว่าจะไม่เกินร้อยละ 2.50

ประการที่สอง ธนาคารแห่งประเทศไทย ได้คงอัตราดอกเบี้ยนโยบายตลอดปีบัญชี 2567 ที่ร้อยละ 2.50 ซึ่งอยู่ในอัตราที่สูงเมื่อเทียบกับปีก่อนหน้า ทำให้สหกรณ์จำเป็นต้องคงอัตราดอกเบี้ยเงินกู้สมาชิกตลอดปีที่ร้อยละ 5.05 ซึ่งยังถือว่าอยู่ในระดับต่ำเมื่อเทียบกับสถาบันการเงินอื่นๆ

ประการที่สาม มีการแข่งขันจากธนาคารพาณิชย์ซึ่งในการเข้ามาแข่งขันการปล่อยกู้สหกรณ์อื่นทำให้รายได้ของสหกรณ์ลดลงไปพอสมควร

ประการที่สี่ มูลนิธิแห่งหนึ่ง ถอนเงินฝากจากสหกรณ์ออกไปทั้งหมดทำให้สหกรณ์มีเงินฝากที่ต้นทุนต่ำลดลง ต้องใช้เงินกู้ซึ่งมีต้นทุนสูงมาใช้เป็นทุนหมุนเวียน

สหกรณ์มีความมุ่งมั่นในการพัฒนาสหกรณ์ให้ได้มาตรฐาน โดยยังได้รับการจัดอันดับเครดิตประจำปี 2567 โดยทริสเรทติ้ง ที่ BBB+ แนวโน้ม STABLE ผ่านการตรวจติดตาม ISO 9001:2015 ประจำปี 2567

สหกรณ์ยังมุ่งมั่นที่จะให้สมาชิกมีความมั่นคงทางการเงิน สนับสนุนการออมโดยให้อัตราดอกเบี้ยเงินฝากสูง คิดอัตราดอกเบี้ยเงินกู้ที่ต่ำ ให้ผลตอบแทนการลงทุนกับสมาชิกอย่างเหมาะสม ให้ความรู้และสวัสดิการตามแนวทางของสหกรณ์อย่างสม่ำเสมอ

ในนามของคณะกรรมการดำเนินการชุดที่ 51 ต้องขอขอบพระคุณ ผู้บริหารมหาวิทยาลัยนวมินทราชินี ผู้บริหารกรุงเทพมหานคร ผู้สอบบัญชี ผู้ตรวจสอบกิจการ ผู้แทนจากกรมส่งเสริมสหกรณ์ เจ้าหน้าที่สหกรณ์ และสมาชิกทุกท่านที่มีส่วนส่งเสริมให้สหกรณ์เจริญก้าวหน้าจนเป็นสหกรณ์ที่ **มั่นคง โปร่งใส ฉับไว ทันการณ์ มีมาตรฐานสากล**

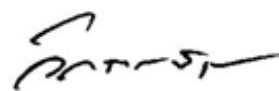

(ผศ.นพ.จักรวาล มณีฤทธิ์)
ประธานกรรมการ





สหกรณ์ออมทรัพย์วชิรพยาบาล จำกัด

SAVING & CREDIT OF VAJIRA HOSPITAL COOP., LTD.

COMPANY RATING : BBB+

RATING OUTLOOK : Stable

เลขที่ 146/69-74 ซ่างวังสุโขทัย ถนนสุขุโขทัย เขตดุสิต กรุงเทพฯ 10300

ISO 9001:2015

146/69-74 SUKHOTHAI ROAD., DUSIT, BANGKOK 10300

TEL. 02-2418111 FAX. 02-2413451 E-mail: info@vajiracoop.com

ที่ 153 / 2568

17 ตุลาคม 2567

เรื่อง ขอเชิญประชุมใหญ่สามัญประจำปีบัญชี 2567

เรียน สมาชิกทุกท่าน

สิ่งที่ส่งมาด้วย งบดุล ณ วันที่ 30 กันยายน 2567

ด้วยคณะกรรมการดำเนินการ ได้มีมติกำหนดให้มีการประชุมใหญ่สามัญประจำปีบัญชี สิ้นสุดวันที่ 30 กันยายน 2567 ในวันศุกร์ที่ 1 พฤศจิกายน 2567 ตั้งแต่เวลา 11.00 น. ณ ห้องประชุม 2 ชั้น 6 อาคารที่ปิงกรัสมิโฮตดิ คณะแพทยศาสตร์วชิรพยาบาล มหาวิทยาลัยนวมินทราธิราช ตามระเบียบวาระการประชุม ดังนี้

ระเบียบวาระที่ 1 เรื่อง ประธานแจ้งให้ที่ประชุมทราบ

- 1.1 เรื่อง วิธีการรับเงินปันผล และเงินเฉลี่ยคืน
- 1.2 เรื่อง ผลการเลือกตั้งตัวแทนสมาชิกต่างสังกัด
- 1.3 เรื่อง รายชื่อผู้โชคดี ได้รับรางวัลในการสรรหากรรมการดำเนินการ
- 1.4 เรื่อง ผลการทบทวน การจัดอันดับเครดิตองค์กร โดย บริษัท ทริสเรทติ้ง จำกัด
- 1.5 เรื่อง ผลการตรวจติดตามเพื่อรักษาระบบบริหารงานคุณภาพ ISO 9001:2015 (Surveillance Visit)
- 1.6 เรื่อง การพัฒนาระบบงานคอมพิวเตอร์ของสหกรณ์
- 1.7 เรื่อง การติดต่อรับเงินฝากบัญชีกลุ่มบุคคล ที่สหกรณ์ปิดบัญชีแล้ว
- 1.8 เรื่อง การมอบโล่เกียรติคุณ “คนดีศรีสหกรณ์”
- 1.9 เรื่อง การมอบรางวัลการประกวดผลงาน CQI ตามแนวคิด 4 P

ระเบียบวาระที่ 2 เรื่อง รับรองรายงานการประชุมใหญ่สามัญ ประจำปีบัญชี 2566

ระเบียบวาระที่ 3 เรื่อง เพื่อทราบ

- 3.1 เรื่อง รับทราบการรับสมัครสมาชิกเข้าใหม่ และสมาชิกออกจากสหกรณ์
- 3.2 เรื่อง รับทราบรายงานประจำปี แสดงผลการดำเนินงานของสหกรณ์
- 3.3 เรื่อง รับทราบผลการตรวจสอบประจำปีจากผู้ตรวจสอบกิจการ
- 3.4 เรื่อง สรุปผลการดำเนินงานตามแผนปฏิบัติการ ประจำปีบัญชี 2567
- 3.5 เรื่อง รับทราบนโยบาย และกระบวนการบริหารความเสี่ยงด้านต่าง ๆ ของสหกรณ์
- 3.6 เรื่อง รับทราบผลประโยชน์และค่าตอบแทนที่กรรมการ ผู้จัดการ ผู้มีอำนาจในการจัดการ และที่ปรึกษาของสหกรณ์ ได้รับจากสหกรณ์ ประจำปีบัญชี 2567
- 3.7 เรื่อง รับทราบข้อมูลการถูกร้องทุกข์กล่าวโทษ การถูกดำเนินคดี การถูกร้องเรียน และถูกลงโทษของสหกรณ์

ระเบียบวาระที่ 4 เรื่อง เพื่อพิจารณา

- 4.1 เรื่อง อนุมัติงบแสดงฐานะการเงิน สำหรับปีบัญชีสิ้นสุดวันที่ 30 กันยายน 2567
- 4.2 เรื่อง อนุมัติจัดสรรกำไรสุทธิ ประจำปีบัญชี 2567 ของสหกรณ์
- 4.3 เรื่อง อนุมัตินโยบาย ทิศทาง และวัตถุประสงค์เชิงกลยุทธ์ของสหกรณ์
- 4.4 เรื่อง การคัดเลือกผู้สอบบัญชี และกำหนดค่าธรรมเนียมตรวจสอบ
- 4.5 เรื่อง การเลือกตั้งผู้ตรวจสอบกิจการ และกำหนดค่าตอบแทน
- 4.6 เรื่อง การกำหนดวงเงินการกู้ยืมหรือการค้ำประกันของสหกรณ์
- 4.7 เรื่อง อนุมัติแผนงาน ประมาณการรายได้ และงบประมาณรายจ่าย ประจำปีบัญชี 2568
- 4.8 เรื่อง อนุมัติการนำเงินไปฝากหรือลงทุนในหลักทรัพย์
- 4.9 เรื่อง อนุมัติการนำเงินไปฝากหรือลงทุนที่บริหารโดยกองทุนส่วนบุคคล
- 4.10 เรื่อง อนุมัติการลงทุนหุ้นสามัญ บมจ.ธนาคารกรุงไทย
- 4.11 เรื่อง การเลือกตั้งตำแหน่งคณะกรรมการดำเนินการ
- 4.12 เรื่อง การแก้ไขเพิ่มเติมข้อบังคับ (ฉบับที่ 2) พ.ศ. 2567

ระเบียบวาระที่ 5 เรื่อง อื่น ๆ (ถ้ามี)

จึงขอเรียนเชิญให้สมาชิกทุกท่านเข้าร่วมประชุมตามวัน เวลา และสถานที่ดังกล่าวข้างต้น โดยพร้อมเพรียงกัน

ขอแสดงความนับถือ

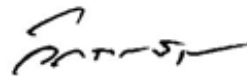

(ผศ.นพ.จักราวุธ มณีฤทธิ์)
ประธานกรรมการ

ผู้ช่วยผู้จัดการ ฝ่ายสำนักงาน (นางภูษิตา หนูนทอง)
โทรศัพท์ 0 2241 8111 ต่อ 102
โทรสาร 0 2241 3451

วิสัยทัศน์ : สหกรณ์ชั้นนำที่มั่นคง สร้างคุณค่าอย่างยั่งยืน



ระเบียบวาระที่

1

เรื่อง ประธานแจ้งให้ที่ประชุมทราบ

- 1.1 เรื่อง วิธีการรับเงินปันผลและเงินเฉลี่ยคืน
- 1.2 เรื่อง ผลการเลือกตั้งตัวแทนสมาชิกต่างสังกัด
- 1.3 เรื่อง รายชื่อผู้โชคดี ได้รับรางวัลในการสรรหากรรมการดำเนินการ
- 1.4 เรื่อง ผลการทบทวน การจัดอันดับเครดิตองค์กร โดย บริษัท ทริสเรทติ้ง จำกัด
- 1.5 เรื่อง ผลการตรวจติดตามเพื่อรักษาระบบบริหารงานคุณภาพ ISO 9001:2015 (Surveillance Visit 1)
- 1.6 เรื่อง การพัฒนาระบบงานคอมพิวเตอร์ของสหกรณ์
- 1.7 เรื่อง การติดต่อรับเงินฝากบัญชีกลุ่มบุคคล ที่สหกรณ์ปิดบัญชีแล้ว
- 1.8 เรื่อง การมอบโล่เกียรติคุณ “คนดีศรีสหกรณ์”
- 1.9 เรื่อง การมอบรางวัลการประกวดผลงาน CQI ตามแนวคิด 4 P

ระเบียบวาระที่ 1 เรื่อง ประธานแจ้งให้ที่ประชุมทราบ

1.1 เรื่อง วิธีการรับเงินปันผลและเฉลี่ยคืน

คณะกรรมการดำเนินการ ได้กำหนดวิธีการจ่ายเงินปันผล - เฉลี่ยคืน ประจำปี 2567 ดังนี้

1. สมาชิกสามารถรับเงินปันผล - เฉลี่ยคืน โดยสหกรณ์ฯ โอนเงินปันผล - เฉลี่ยคืน เข้าบัญชีเงินฝากของ ธนาคารกรุงไทย จำกัด (มหาชน) และบัญชีเงินฝากออมทรัพย์ที่เปิดไว้กับสหกรณ์ฯ ตามที่สมาชิกได้ทำการแจ้งไว้
2. สมาชิกที่โอนเงินปันผล - เฉลี่ยคืน เข้าบัญชีเงินฝาก ธนาคารกรุงไทย จำกัด (มหาชน) สามารถถอนเงินสดผ่านตู้ ATM ของ ธนาคารกรุงไทย จำกัด (มหาชน) ได้หลังเสร็จสิ้นการประชุมใหญ่สามัญประจำปีบัญชี 2567 เรียบร้อยแล้ว 3 ชั่วโมง
3. สมาชิกที่แจ้งความประสงค์ให้สหกรณ์ฯ โอนเงินปันผล - เฉลี่ยคืน เข้าบัญชีเงินฝากออมทรัพย์ของสหกรณ์ฯ สามารถถอนเงินสดได้ตั้งแต่วันจันทร์ที่ 4 พฤศจิกายน 2567 เป็นต้นไป ในเวลาทำการ
4. สหกรณ์ฯ งดการแจกใบแจ้งยอดเงินปันผล - เฉลี่ยคืน โดยจะส่งเป็นข้อความ SMS แจ้งยอดเงินปันผล - เฉลี่ยคืน ไปยังหมายเลขโทรศัพท์ของสมาชิกที่ได้แจ้งไว้กับสหกรณ์ฯ

1.2 เรื่อง ผลการเลือกตั้งตัวแทนสมาชิกต่างสังกัด

ระเบียบสหกรณ์ออมทรัพย์วชิรพยาบาล จำกัด ว่าด้วยการเลือกตั้งและการจ่ายค่าตอบแทนตัวแทนสมาชิก พ.ศ. 2565 ข้อ 5. กำหนดว่า “หน่วยงานที่มีสมาชิกมากกว่า 300 คนขึ้นไป ให้มีตัวแทนได้ 1 คน ในปีบัญชีถัดไป และมีอายุในการดำรงตำแหน่งวาระละสองปี นับแต่วันเริ่มต้นปีบัญชี และแจ้งให้ที่ประชุมใหญ่ทราบ

กรณีหน่วยงานที่มีตัวแทนแล้ว แต่ระหว่างปีมีจำนวนสมาชิกลดลง เหลือไม่ถึง 300 คน ให้ตัวแทนยังคงปฏิบัติหน้าที่จนถึงสิ้นปีบัญชี เท่านั้น”

ปีบัญชี 2567 มีตัวแทนสมาชิกต่างสังกัด ครบกำหนดตามอายุในการดำรงตำแหน่ง คณะกรรมการดำเนินการ จึงได้ดำเนินการจัดให้มีการเลือกตั้งตัวแทนสมาชิกต่างสังกัด ตามระเบียบสหกรณ์ออมทรัพย์วชิรพยาบาล จำกัด ว่าด้วยการเลือกตั้งและการจ่ายค่าตอบแทนตัวแทนสมาชิก พ.ศ. 2565 และมีมติแต่งตั้งเป็นตัวแทนของสหกรณ์ และแจ้งให้ที่ประชุมใหญ่ทราบ จำนวน 3 สังกัด ๆ ละ 1 คน ดังนี้

1. โรงพยาบาลกลาง คือ นางภัทชา วรพันธุ์
2. โรงพยาบาลตากสิน คือ นางสาวนริรัตน์ กลมเกลียวญาติ
3. โรงพยาบาลศิรินคร คือ นางสาวนัฐจิราพร แดงเอียด

1.3 เรื่อง รายชื่อผู้โชคได้ รับรางวัลในการสรรหากรรมการดำเนินการ

เมื่อวันพฤหัสบดีที่ 22 สิงหาคม 2567 หลังจากการสรรหาเสร็จสิ้นลงแล้ว ประธานกรรมการได้เชิญให้ตัวแทนสมาชิกจับสลากรายชื่อผู้โชคได้ จำนวน 40 รางวัล รางวัลละ 500.00 บาท (ห้าร้อยบาทถ้วน) ดังมีรายชื่อต่อไปนี้

ลำดับที่	ชื่อ - สกุล	เลขทะเบียนสมาชิก	สังกัด
1	นางสาวน้อย สุทธลักษณะ	000627	เกษียณอายุ
2	นางกัญต์กนิษฐ์ วาดงามรักษ์	002190	เกษียณอายุ

ลำดับที่	ชื่อ - สกุล	เลขทะเบียนสมาชิก	สังกัด
3	นางสาวชุตติมา คงทวี	003556	ข.วชพ
4	นางนวลทิพย์ ปั่นทองพันธุ์	003620	พม.วชพ.
5	นางสาวเมตตา สูงกำเนิด	003728	พม.วชพ.
6	นางอุไรวรรณ บวรธรรมจักร	004036	พม.วชพ.
7	นางสาวจรรยา อุสิงห์สวัสดิ์	005324	พม.วชพ.
8	ทญ.รัชดาพร อัจฉริยาเพชร	005532	พม.วชพ.
9	นางสาววาสนา เจริญรัตนโชติ	005588	ข.วชพ
10	นายสายชล สุขสำราญ	005711	พม.วชพ.
11	นางสาวกীরพร ด้านธีระภากุล	005985	พม.วชพ.
12	นางสาวสุมาลา มาปะเม	006052	พม.วชพ.
13	นางสาวสายไหม เสี่ยงใหญ่	006170	พม.วชพ.
14	นายนเรศ ปั่นทอง	006717	ล.วชพ
15	นายอัศวิน ชำอินทร์	006848	ข.วชพ
16	นางปราณี ยีคำ	006996	ล.วชพ
17	นางรัญญา พรรณา	006998	ล.วชพ
18	นางสาวกัลยา ท่วมบัว	007132	ข.วชพ
19	นายถนอม รักเหลือ	007308	เกษียณอายุ
20	นางสาวน้ำทิพย์ เอี่ยมรักษา	007595	ข.วชพ
21	นายอำนาจ ดวงตระกูล	009282	ข.วชพ
22	นางสาวเยาวลักษณ์ ลุประสงค์	009615	ล.วชพ
23	นางสาวณัฐฐา สมบูรณ์	009639	ล.วชพ
24	นางศิริวรรณ ภูภาณุธาดา	009918	พม.วชพ.
25	นายธวัช แซ่จิ่ง	010836	ล.วชพ
26	นางสาวมุกทิศา โนวังหาร	010955	ข.วชพ
27	นางสาววัชรภรณ์ เกณฑ์ทา	011396	พม.วชพ.
28	นางสาววิริยา คำฤชา	012194	พม.วชพ.
29	นางสาวสุภัทร พักอ่อน	012778	ลาออกจากต้นสังกัด
30	นางสาววรรณญา ผ่องไยดี	012825	พม.วชพ.
31	นางสาวจักรีพร ธานี	013120	ข.วชพ

ลำดับที่	ชื่อ - สกุล	เลขทะเบียนสมาชิก	สังกัด
32	นางสาวบุญจิรา กักมาศ	013961	พม.วชพ.
33	นางสาวณัฐนิช มีทรัพย์	014001	พม.วชพ.
34	นางสาวสมพิศ จรรย์ฤทธิกุล	014145	พม.วชพ.
35	นางสาวณิชากา ศรีพระธรรม	014717	พม.วชพ.
36	นางสาวกนกอัญช์ เพิ่มสุวรรณ	014766	พม.วชพ.
37	นางสาวปิยะวรรณ นิมิบุตร	015100	ลาออกจากต้นสังกัด
38	นายฉลอง สุขอร่าม	015195	พม.วชพ.
39	นางสาววิชาดา หารรรษคุณาชัย	015254	พม.วชพ.
40	นางสาวสุพรรณษา กิตติสุขเจริญ	015750	พม.วชพ.

1.4 เรื่อง ผลการทบทวน การจัดอันดับเครดิตองค์กร โดย บริษัท ทริสเรทติ้ง จำกัด

เมื่อปี 2560 สหกรณ์ได้รับการจัดอันดับเครดิตองค์กร โดยบริษัท ทริสเรทติ้ง จำกัด ที่ระดับ BBB+ (Triple B Plus) แนวโน้มอันดับเครดิต “คงที่” (Outlook : Stable)

เมื่อวันที่ 10 ตุลาคม 2567 บริษัท ทริสเรทติ้ง จำกัด แจ้งผลการทบทวนอันดับเครดิตองค์กรของ สหกรณ์ออมทรัพย์วชิรพยาบาล จำกัด คงเดิมที่ระดับ “BBB+” (Triple B Plus) ส่วนแนวโน้มอันดับเครดิตได้กำหนด ที่ระดับ “Stable” หรือ “คงที่” เท่าปีที่ผ่านมา

1.5 เรื่อง ผลการตรวจติดตามเพื่อรักษาระบบบริหารงานคุณภาพ ISO 9001:2015 (Surveillance Visit 1)

เมื่อปี 2560 สหกรณ์ได้ผ่านการรับรองมาตรฐาน ISO 9001:2015 โดย United Registrar of Systems (Thailand) Limited

เมื่อวันที่ 26 สิงหาคม 2567 สหกรณ์ผ่านการตรวจติดตามเพื่อรักษาระบบบริหารงานคุณภาพ ISO 9001:2015 (Surveillance Visit 1)

1.6 เรื่อง การพัฒนาระบบงานคอมพิวเตอร์ของสหกรณ์

ตามมติที่ประชุมใหญ่สามัญประจำปีบัญชี 2566 เมื่อวันที่พฤหัสบดีที่ 2 พฤศจิกายน 2566 อนุมัติงบประมาณ รายจ่ายประจำปีบัญชี 2567 ค่าพัฒนาโปรแกรม และระบบงานคอมพิวเตอร์ จำนวนเงิน 10,000,000.00 บาท (สิบล้านบาทถ้วน)

เมื่อวันที่ 1 มีนาคม 2567 สหกรณ์ทำสัญญาจ้างพัฒนาโปรแกรมระบบงานสหกรณ์ออมทรัพย์ วชิรพยาบาล จำกัด (Web Application) กับ บริษัท โซแอ็ท โซลูชั่น จำกัด ระยะการพัฒนาโปรแกรม 690 วัน เริ่มต้นตั้งแต่วันที่ 1 มีนาคม 2567 และสิ้นสุดภายในวันที่ 19 มกราคม 2569

ปัจจุบันดำเนินการตามแผนการพัฒนาโปรแกรมระบบงานสหกรณ์ โดยเริ่มต้นการวิเคราะห์ ออกแบบระบบ (BRD) จำนวน 16 ระบบ และโปรแกรมลิขสิทธิ์ระบบฐานข้อมูล Oracle และโอนย้ายฐานข้อมูลเพื่อจัดเตรียมข้อมูล ให้พร้อมสำหรับการทดสอบระบบใหม่ (Conversion Data & Migrate Date) และระบบ Oracle Cloud โดยติดตั้ง Bookmark (URL) สำหรับทดสอบระบบสหกรณ์ Web Application บนระบบ Cloud ที่เครื่องคอมพิวเตอร์ลูกข่าย

1.7 เรื่อง การติดต่อรับเงินฝากบัญชีหน่วยงานหรือกลุ่มบุคคล ที่สหกรณ์ปิดบัญชีแล้ว

ตามประกาศสหกรณ์ออมทรัพย์วิชัยพยาบาล จำกัดที่ 44 / 2566 เรื่อง แจ้งการปิดบัญชีเงินฝากที่เป็นชื่อหน่วยงาน ลงวันที่ 15 สิงหาคม 2566 ซึ่งมีสาระสำคัญ คือ

1) ตามมาตรา 46 (5) แห่งพระราชบัญญัติสหกรณ์ พ.ศ. 2542 และที่แก้ไขเพิ่มเติม ซึ่งบัญญัติให้สหกรณ์สามารถรับฝากเงินจากสมาชิก รวมถึงสมาชิกสมทบ สหกรณ์อื่น สมาคมฌาปนกิจสงเคราะห์ที่เป็นไป ตามเงื่อนไข และนิติบุคคลที่เป็นไปตามเงื่อนไขได้ 2 ประเภท คือ การรับฝากเงินประเภทออมทรัพย์และประเภทประจำ ซึ่งดอกเบี้ยเงินฝากที่สมาชิกได้รับจากสหกรณ์จากการฝากเงินแต่ละประเภท จะมีการยกเว้นภาษีเงินได้บุคคลธรรมดาที่แตกต่างกัน

2) ที่ประชุมคณะกรรมการอำนวยการและการลงทุน ชุดที่ 50 ครั้งที่ 15/2566 เมื่อวันที่ 9 สิงหาคม พ.ศ. 2566 มีมติให้ติดตามบัญชีเงินฝากที่เป็นชื่อหน่วยงานมาดำเนินการปิดบัญชีของหน่วยงาน ภายในวันที่ 30 กันยายน พ.ศ. 2566 ถ้าไม่มาติดต่อตามวันที่กำหนด ทางสหกรณ์ฯ จะดำเนินการปิดบัญชีและตั้งเงินรอจ่ายคืน เพื่อให้เจ้าของบัญชีนำหลักฐานมาดำเนินการขอรับเงินต่อไป

จากประกาศฯ ดังกล่าว พบว่า ปีบัญชี 2567 มีสมาชิกมาขอรับเงินรอจ่ายคืน จำนวน 12 ราย คงเหลืออีกจำนวน 42 ราย เป็นจำนวนเงิน 79,715.48 บาท (เจ็ดหมื่นเก้าพันเจ็ดร้อยสี่สิบบาทสี่สิบแปดสตางค์) ซึ่งบัดนี้ทางสหกรณ์ ได้ปิดบัญชีและตั้งเงินรอจ่ายคืนตามประกาศเรียบร้อยแล้ว

จึงขอให้สมาชิกที่มีชื่อเป็นเจ้าของบัญชีหน่วยงานหรือกลุ่มบุคคลมาติดต่อขอรับเงินฝากที่ปิดบัญชีแล้วได้ที่สำนักงานสหกรณ์ ในวันเวลาทำการ ท่านสามารถตรวจสอบรายชื่อบัญชีฯ ได้ที่บอร์ดประชาสัมพันธ์ของสหกรณ์ และ/หรือ ที่ www.vajiracoop.com

กรณี “ไม่มีสมาชิกเจ้าของบัญชีมาติดต่อรับเงินเป็นเวลา 10 ปี” โดยเริ่มนับจากปีนี้เป็นปีแรก เมื่อครบเวลาทางสหกรณ์จะโอนเงินดังกล่าว เข้าทุนสำรองของสหกรณ์ ตามข้อบังคับสหกรณ์ ข้อ 23 ที่กำหนดว่า “ข้อ 23 ที่มาแห่งทุนสำรอง นอกจากจัดสรรจากกำไรสุทธิตาม ข้อ 22 แล้ว บรรดาเงินอุดหนุนหรือทรัพย์สินที่มีผู้ยกให้แก่สหกรณ์ ถ้าผู้ยกให้มีได้กำหนดว่าให้ใช้เพื่อการใด ให้จัดสรรเงินอุดหนุนหรือทรัพย์สินนั้นเป็นทุนสำรองของสหกรณ์”

1.8 เรื่อง การมอบโล่เกียรติคุณ “คนดีศรีสหกรณ์”

ปีบัญชี 2567 มีเจ้าหน้าที่ได้รับการยกย่องเชิดชูเกียรติ เป็น “คนดีศรีสหกรณ์” คือ นางสาวทัศนก กะเอียด ตำแหน่ง ผู้ช่วยผู้จัดการฝ่ายบัญชี

1.9 เรื่อง การมอบรางวัลการประกวดผลงาน CQI ตามแนวคิด 4 P

ปีบัญชี 2567 สหกรณ์จัดกิจกรรมเกี่ยวกับการพัฒนาคุณภาพการปฏิบัติงานของเจ้าหน้าที่โดยจัดให้เจ้าหน้าที่มีการประกวดผลงาน CQI ตามแนวคิด 4P กำหนดคะแนน 45 คะแนน จำนวน 16 เรื่อง และกำหนดรางวัล จำนวน 3 รางวัล ดังนี้

- | | |
|-----------------------|--|
| 1. รางวัลชนะเลิศ | จำนวนเงิน 5,000.00 บาท (ห้าพันบาทถ้วน) |
| 2. รองชนะเลิศอันดับ 1 | จำนวนเงิน 3,000.00 บาท (สามพันบาทถ้วน) |
| 3. รองชนะเลิศอันดับ 2 | จำนวนเงิน 1,000.00 บาท (หนึ่งพันบาทถ้วน) |

สหกรณ์จัดประกวดเมื่อวันที่ 2 ตุลาคม 2567 โดยมีคณะกรรมการตัดสิน จำนวน 3 ท่าน ดังนี้

- | | |
|----------------------------|--------------------------|
| 1. ผศ.นพ.จักรวาล มณีฤทธิ์ | ประธานกรรมการ |
| 2. ผศ.นพ.สุรวิทย์ ลิ้มพะจร | รองประธานกรรมการ คนที่ 2 |
| 3. นางสาวดุษฎี ดวงมณี | กรรมการ |

จากผลคะแนนการตัดสินของคณะกรรมการ จำนวน 3 ท่าน มีผู้ที่ได้รับรางวัลชนะเลิศ และรางวัลรองชนะเลิศ
อันดับ 1 จำนวน 2 คน เนื่องจากมีผลคะแนนเท่ากัน จึงขอมอบรางวัลให้กับ 3 คน ตามรายชื่อ ดังนี้

1. รางวัลชนะเลิศ ได้แก่

นางสาวสุภญา โสบิน เรื่อง ช่องทางการโอนเงินผ่าน QR CODE ได้รับคะแนน 42 คะแนน

2. รองชนะเลิศอันดับ 1 จำนวน 2 คน ได้แก่

2.1 นางสาวเพ็ญพิชา วิชัยกุล เรื่อง VJRC E-Library ได้รับคะแนน 38 คะแนน

2.2 นางสาวจุณิวรรณ ศรีสวัสดิ์ เรื่อง คู่มือสำหรับสมาชิกเตรียมเอกสารยื่นกู้ประเภทสามัญประกันภัย

ได้รับคะแนน 38 คะแนน

ที่ประชุม.....

ระเบียบวาระที่

2

เรื่อง รับรองรายงานการประชุมใหญ่สามัญ ประจำปีบัญชี 2566



รายงานการประชุมใหญ่สามัญ ประจำปีบัญชี 2566
สหกรณ์ออมทรัพย์วชิรพยาบาล จำกัด
เมื่อวันพฤหัสบดีที่ 2 พฤศจิกายน 2566
ณ ห้องประชุม ชั้น 6 อาคารเพชรรัตน์
คณะแพทยศาสตร์วชิรพยาบาล มหาวิทยาลัยนวมินทราธิราช

.....

จำนวนสมาชิกที่เข้าร่วมประชุม 236 คน (จากจำนวนสมาชิกสามัญ 8,575 คน)

เริ่มประชุมเวลา 11.00 น.

ผศ.นพ.จักราฐ มณีฤทธิ์ ประธานกรรมการ ได้กล่าวเปิดประชุม และแนะนำผู้เข้าร่วมประชุม ดังนี้

- | | |
|----------------------------|--------------------------|
| 1. นายชูศักดิ์ ช่วยชู | ผู้สอบบัญชี |
| 2. นายกำพล สิทธิพันธ์ | ผู้ตรวจสอบกิจการ |
| 3. นายกฤติน ไกรกานนท์ | นักวิชาการสหกรณ์ชำนาญการ |
| 4. นางสาววรรณิภา อัฐวงศ์ | นักวิชาการสหกรณ์ชำนาญการ |
| 5. นายสุชาติ ศรีเรืองหล้า | ทนายความ |
| 6. นางสาวภาวิตี ณ ชัยศรี | ทนายความ |
| 7. นางสาวสินีนาง สุดสำเร็จ | ผู้จัดการ |

ระเบียบวาระที่ 1 เรื่อง ประธานแจ้งให้ที่ประชุมทราบ

1.1 เรื่อง วิธีการรับเงินปันผลและเฉลี่ยคืน

ประธานกรรมการ แจ้งว่า คณะกรรมการดำเนินการ ได้กำหนดวิธีการจ่ายเงินปันผล - เฉลี่ยคืน ประจำปี 2566 ดังนี้

1. สมาชิกสามารถรับเงินปันผล - เฉลี่ยคืน โดยสหกรณ์ฯ โอนเงินปันผล - เฉลี่ยคืน เข้าบัญชีเงินฝากของ ธนาคารกรุงไทย จำกัด (มหาชน) และบัญชีเงินฝากออมทรัพย์ที่เปิดไว้กับสหกรณ์ฯ ตามที่สมาชิกได้ทำการแจ้งไว้
2. สมาชิกที่โอนเงินปันผล - เฉลี่ยคืน เข้าบัญชีเงินฝาก ธนาคารกรุงไทย จำกัด (มหาชน) สามารถถอนเงินสดผ่านตู้ ATM ของ ธนาคารกรุงไทย จำกัด (มหาชน) ได้หลังเสร็จสิ้นการประชุมใหญ่สามัญประจำปีบัญชี 2566 เรียบร้อยแล้ว 3 ชั่วโมง
3. สมาชิกที่แจ้งความประสงค์ให้สหกรณ์ฯ โอนเงินปันผล - เฉลี่ยคืน เข้าบัญชีเงินฝากออมทรัพย์ของสหกรณ์ฯ สามารถถอนเงินสดได้ตั้งแต่วันที่ 3 พฤศจิกายน 2566 เป็นต้นไป ในเวลาทำการ
4. สหกรณ์ฯ งดการแจกใบแจ้งยอดเงินปันผล - เฉลี่ยคืน โดยจะส่งเป็นข้อความ SMS แจ้งยอดเงินปันผล - เฉลี่ยคืน ไปยังหมายเลขโทรศัพท์ของสมาชิกที่ได้แจ้งไว้กับสหกรณ์ฯ

1.2 เรื่อง ผลการเลือกตั้งตัวแทนสมาชิกสังกัดโรงพยาบาลเจริญกรุงประชารักษ์

ประธานกรรมการ แจ้งว่า ตามระเบียบสหกรณ์ออมทรัพย์วชิรพยาบาล จำกัด ว่าด้วยการเลือกตั้ง และการจ่ายค่าตอบแทนตัวแทนสมาชิก พ.ศ. 2565 ข้อ 5. กำหนดว่า “หน่วยงานที่มีสมาชิกมากกว่า 300 คนขึ้นไป ให้มีตัวแทนได้ 1 คน ในปีบัญชีถัดไป และมีอายุในการดำรงตำแหน่งวาระละสองปี นับแต่วันเริ่มต้นปีบัญชี และแจ้งให้ที่ประชุมใหญ่ทราบ

กรณีหน่วยงานที่มีตัวแทนแล้ว แต่ระหว่างปีมีจำนวนสมาชิกลดลง เหลือไม่ถึง 300 คน ให้ตัวแทนยังคงปฏิบัติหน้าที่จนถึงสิ้นปีบัญชี เท่านั้น”

ปีบัญชี 2566 มีตัวแทนสมาชิกสังกัดโรงพยาบาลเจริญกรุงประชารักษ์ ครบกำหนดตามอายุในการดำรงตำแหน่ง คณะกรรมการดำเนินการ จึงได้ดำเนินการจัดให้มีการการเลือกตั้งตัวแทนสมาชิกสังกัดโรงพยาบาลเจริญกรุงประชารักษ์ เพื่อทำหน้าที่เป็นตัวแทน ประจำปีบัญชี 2567 จำนวน 1 ตำแหน่ง คือ นางศิริรัตน์ กิจจำเนียร

1.3 เรื่อง รายชื่อผู้โชคได้ได้รับรางวัลในการสรรหากรรมการดำเนินการ

ประธานกรรมการ แจ้งว่า เมื่อวันที่วันพฤหัสบดีที่ 17 สิงหาคม 2566 หลังจากการสรรหาเสร็จสิ้นลงแล้ว ประธานกรรมการ ได้เชิญให้ตัวแทนสมาชิกจับสลากรายชื่อผู้โชค จำนวน 40 รางวัล รางวัลละ 500.00 บาท (ห้าร้อยบาทถ้วน) ดังมีรายชื่อต่อไปนี้

ลำดับที่	ชื่อ - สกุล	เลขทะเบียนสมาชิก	สังกัด
1	นายประเทือง วงษ์กล่อม	000278	เกษียณอายุ
2	นางกัณฑ์นิษฐ์ วาดงามรักษ์	002190	พม.วศพ.
3	นางนงลักษณ์ จันทรัตน์	002832	พม.วศพ.
4	นายเกียรติพร อนุกุลการย์	005774	พม.วศพ.
5	นายทศพล นัยเลิศ	006883	ล.วศพ
6	นางสาวสมพร น้อยสะอาด	007011	พม.วศพ.
7	นางสาวพรสวรรค์ สกุลรัง	007089	พม.วศพ.
8	นางปัญจรัตน์ รัตนประทีปทอง	007388	เกษียณอายุ
9	นายประทวน ทองมาก	008034	ล.วศพ
10	นางอัจฉนา พานิชย์	008070	ล.วศพ
11	นางสาวสำเลียง ภูธิพิน	008592	พม.วศพ.
12	นางรัตติกาล เพชรเรือง	009185	พม.วศพ.
13	นางพิรุฬห์ลักษณ์ กฤษณาบัตร	009275	ล.วศพ
14	นางพัชรพร ขุนเมือง	009318	ล.วศพ
15	นายเกียรติ แก้วไทย	009362	ช.วศพ
16	นางสุภักชญา ถาวร	009504	พม.วศพ.
17	นายวัลลภ กันทานนท์	010203	ล.วศพ
18	นางสาวนริศรา ณ พัทลุง	010634	พม.วศพ.
19	นางสาวลลนา วาจาชอบ	010672	ล.วศพ
20	นายอดุลย์ ทิมดี	010715	ล.วศพ

ลำดับที่	ชื่อ - สกุล	เลขทะเบียนสมาชิก	สังกัด
21	นางสาวรจนา พลรักษ์	010793	พม.วชพ.
22	นางปทุมมา กะลัมภะวนิช	011057	ล.วชพ
23	นางสาวรัชฎ์กัญญา กันทะวงศ์	011551	พม.วชพ.
24	นายพิเชษฐ์ รนที	011886	ล.วชพ
25	นายสุวรรณ พันลำภักดิ์	011906	ล.วชพ
26	นางสาวศิริขวัญ ท่วมกลัด	012142	พม.วชพ.
27	นางสาวสุพร จรรย์ฤทธิกุล	012781	พม.วชพ.
28	นางวิมลวรรณ ดุนสุข	012784	พม.วชพ.
29	นางสาวปาริฉัตร ฉัตรศิรินทร	012789	พม.วชพ.
30	นายวุฒิพงศ์ สายสงเคราะห์	012814	พม.วชพ.
31	นางสาววารภรณ์ อาบสุวรรณ	012925	พม.วชพ.
32	นางสาวภัทรา ญาโนภาส	013609	พม.วชพ.
33	นางสาวชุตินมณฑน์ อุดมเกียรติกุล	013709	พม.วชพ.
34	นายอุสาค อัมพูช	014021	พม.วชพ.
35	นางมยุรี ดอกเตย	014090	พม.วชพ.
36	นายสุรภัทร์ จันทร์แก้ว	014578	พม.วชพ.
37	นางสาวชนิษฐา วัฒนนานนท์	014585	พม.วชพ.
38	นายจิรวุฒิ ดีสถาน	015486	พม.วชพ.
39	นางสาวสุธรรมมา นพแก้ว	015647	พม.วชพ.
40	นางสาวสุพรรณษา กิตติสุขเจริญ	015750	พม.วชพ.

1.4 เรื่อง ผลการทบทวนการจัดอันดับเครดิตองค์กร โดย บริษัท ทริสเรทติ้ง จำกัด

ประธานกรรมการ แจ้งว่า เมื่อปี 2560 สหกรณ์ได้รับการจัดอันดับเครดิตองค์กร โดย บริษัท ทริสเรทติ้ง จำกัด ที่ระดับ BBB+ (Triple B Plus) แนวโน้มอันดับเครดิต “คงที่” (Outlook : Stable)

เมื่อวันที่ 22 สิงหาคม 2566 บริษัท ทริสเรทติ้ง จำกัด แจ้งผลการทบทวนอันดับเครดิตองค์กรของ สหกรณ์ออมทรัพย์วิชัยพยาบาล จำกัด คงเดิมที่ระดับ “BBB+” (Triple B Plus) ส่วนแนวโน้มอันดับเครดิต ได้กำหนดที่ระดับ “Stable” หรือ “คงที่” เท่าปีที่ผ่านมา

1.5 เรื่อง ผลการตรวจติดตามเพื่อต่ออายุระบบ ISO 9001:2015 (Re-certificate)

ประธานกรรมการ แจ้งว่า เมื่อปี 2560 สหกรณ์ได้ผ่านการรับรองมาตรฐาน ISO 9001:2015 โดย United Registrar of Systems (Thailand) Limited

เมื่อวันที่ 6 มิถุนายน 2566 สหกรณ์ผ่านการตรวจติดตามเพื่อต่ออายุระบบ ISO 9001:2015 (Re-certificate) โดยไม่มีข้อบกพร่อง (CAR : Corrective Action Request)

1.6 เรื่อง การพัฒนาระบบงานคอมพิวเตอร์ของสหกรณ์

ประธานกรรมการ แจ้งว่า ปีบัญชี 2566 สหกรณ์ออมทรัพย์วชิรพยาบาล จำกัด มีการนำเทคโนโลยีที่ทันสมัยมาใช้ในพัฒนาระบบงานของสหกรณ์ให้มีประสิทธิภาพมากยิ่งขึ้น ในรูปแบบ Mobile Application โดยสมาชิกสามารถดาวน์โหลด Application ชื่อ VAJIRA COOP สำหรับใช้งานบนอุปกรณ์สื่อสารเคลื่อนที่ หรือ สมาร์ทโฟน ทั้งในระบบ iOS และ Android ซึ่ง Application VAJIRA COOP นี้จะเป็นอีกหนึ่งช่องทางที่เพิ่มความรวดเร็ว สะดวกสบาย ให้กับสมาชิกเป็นอย่างมาก ทั้งนี้สหกรณ์ได้ให้ความสำคัญเรื่อง การรักษาความปลอดภัยของข้อมูลในระบบคอมพิวเตอร์ และการคุ้มครองข้อมูลส่วนบุคคลจากการถูกละเมิดสิทธิ อย่างเคร่งครัด

Application VAJIRA COOP ของสหกรณ์มีฟังก์ชันต่าง ๆ ที่สมาชิกสามารถเข้าใช้งานเพื่อตรวจสอบข้อมูล และทำธุรกรรมได้ด้วยตนเองตลอดเวลา 24 ชั่วโมง เช่น ประวัติสมาชิก ทุนเรือนหุ้น เงินฝาก เงินกู้ ผู้รับโอนประโยชน์ การค้าประกัน รายการเรียกเก็บเงิน ใบเสร็จรับเงิน สวัสดิการ การยืนยันยอด เงินปันผล - เฉลี่ยคืน และคำขอการทำ ธุรกรรมต่าง ๆ เป็นต้น

1.7 เรื่อง การติดต่อรับเงินฝากบัญชีหน่วยงานหรือกลุ่มบุคคล ที่สหกรณ์ปิดบัญชีแล้ว

ประธานกรรมการ แจ้งว่า ตามประกาศสหกรณ์ออมทรัพย์วชิรพยาบาล จำกัดที่ 44 / 2566 เรื่อง แจ้งการปิดบัญชีเงินฝากที่เป็นชื่อหน่วยงาน ลงวันที่ 15 สิงหาคม 2566 ซึ่งมีสาระสำคัญ คือ

1) ตามมาตรา 46 (5) แห่งพระราชบัญญัติสหกรณ์ พ.ศ. 2542 และที่แก้ไขเพิ่มเติม ซึ่งบัญญัติให้สหกรณ์สามารถรับฝากเงินจากสมาชิก รวมถึงสมาชิกสมทบ สหกรณ์อื่น สมาคมสถาปนากิจสงเคราะห์ที่เป็นไปตามเงื่อนไข และนิติบุคคลที่เป็นไปตามเงื่อนไข ได้ 2 ประเภท คือ การรับฝากเงินประเภทออมทรัพย์และประเภทประจำ ซึ่งดอกเบี้ยเงินฝากที่สมาชิกได้รับจากสหกรณ์จากการฝากเงินแต่ละประเภท จะมีการยกเว้นภาษีเงินได้บุคคลธรรมดาที่แตกต่างกัน

2) ที่ประชุมคณะกรรมการอำนวยการและการลงทุน ชุดที่ 50 ครั้งที่ 15/2566 เมื่อวันที่ 9 สิงหาคม พ.ศ. 2566 มีมติให้ติดตามบัญชีเงินฝากที่เป็นชื่อหน่วยงานมาดำเนินการปิดบัญชีของหน่วยงาน ภายในวันที่ 30 กันยายน พ.ศ. 2566 ถ้าไม่มาติดต่อตามวันที่กำหนด ทางสหกรณ์ฯ จะดำเนินการปิดบัญชีและตั้งเงินรอจ่ายคืนเพื่อให้เจ้าของบัญชีนำหลักฐานมาดำเนินการขอรับเงินต่อไป

จากประกาศฯ ดังกล่าว พบว่า มีสมาชิกที่เปิดบัญชีในนามหน่วยงานหรือกลุ่มบุคคล มาปิดบัญชี ไปแล้ว จำนวน 24 บัญชี คงเหลืออีก 56 บัญชี เป็นจำนวนเงิน 1,205,459.78 (หนึ่งล้านสองแสนห้าพันสี่ร้อยห้าสิบบาท เจ็ดสิบบแปดสตางค์) ซึ่งบัดนี้ทางสหกรณ์ ได้ปิดบัญชีและตั้งเงินรอจ่ายคืนตามประกาศเรียบร้อยแล้ว

จึงขอให้สมาชิกที่มีชื่อเป็นเจ้าของบัญชีหน่วยงานหรือกลุ่มบุคคล มาติดต่อขอรับเงินฝากที่ปิดบัญชีแล้ว ได้ที่สำนักงานสหกรณ์ ในวันเวลาทำการ ท่านสามารถตรวจสอบรายชื่อบัญชีฯ ได้ที่บอร์ดประชาสัมพันธ์ของสหกรณ์ และ/หรือ ที่ www.vajiracoop.com

กรณี “ไม่มีสมาชิกเจ้าของบัญชีมาติดต่อรับเงินเป็นเวลา 10 ปี” โดยเริ่มนับจากปีนี้เป็นปีแรก เมื่อครบเวลาทางสหกรณ์จะโอนเงินดังกล่าว เข้าทุนสำรองของสหกรณ์ ตามข้อบังคับสหกรณ์ ข้อ 23 ที่กำหนดว่า “ข้อ 23 ที่มาแห่งทุนสำรอง นอกจากจัดสรรจากกำไรสุทธิตาม ข้อ 22 แล้ว บรรดาเงินอุดหนุนหรือทรัพย์สิน ที่มีผู้ยกให้แก่สหกรณ์ ถ้าผู้ยกให้มิได้กำหนดว่าให้ใช้เพื่อการใด ให้จัดสรรเงินอุดหนุนหรือทรัพย์สินนั้นเป็นทุนสำรองของสหกรณ์”

1.8 เรื่อง การมอบโล่เกียรติคุณ “คนดีศรีสหกรณ์”

ประธานกรรมการ แจ้งว่า ปีบัญชี 2566 เจ้าหน้าที่ได้รับการยกย่องเชิดชูเกียรติ เป็น “คนดีศรีสหกรณ์” คือ นางสาวสินีนาง สุดสำเร็จ ตำแหน่ง ผู้จัดการ

1.9 เรื่อง การมอบของที่ระลึก สำหรับสมาชิกเข้าร่วมประชุมใหญ่สามัญประจำปีบัญชี 2566

ประธานกรรมการ แจ้งว่า สหกรณ์แจกคูโปงเพื่อรับของที่ระลึก ร่วมพับสามตอนสำหรับสมาชิกที่เข้าร่วมประชุมใหญ่เต็มเวลา ตั้งแต่เวลา 11.00 น. เป็นต้นไป
ที่ประชุม รับทราบ

ระเบียบวาระที่ 2 เรื่อง รับรองรายงานการประชุมใหญ่สามัญ ประจำปีบัญชี 2565

ประธานกรรมการได้มอบให้ นายจำนงค์ ศรีแจ่ม กรรมการและเลขานุการ เป็นผู้เสนอรายงานการประชุมใหญ่สามัญ ประจำปีบัญชี 2565 ซึ่งประชุมเมื่อวันที่ 3 พฤศจิกายน 2565 ให้ที่ประชุมพิจารณา
มติที่ประชุม รับรองรายงานการประชุม โดยไม่มีแก้ไข

ระเบียบวาระที่ 3 เรื่อง เพื่อทราบ

3.1 เรื่อง รับทราบการรับสมาชิกเข้าใหม่ และสมาชิกออกจากสหกรณ์

การรับสมาชิกเข้าใหม่ และสมาชิกออกจากสหกรณ์ ในปีบัญชี 2566 ดังนี้

ประเภทสมาชิก	ต้นปี ณ 1 ต.ค. 2565	เพิ่มระหว่างปี	ลดลงระหว่างปี			คงเหลือสิ้นปี ณ 30 ก.ย. 2566
			ตาย	ลาออก	ถูกให้ออก	
สามัญ	8,267	187	31	226	9	8,188
สมทบ	403	22	1	37	-	387
รวม (คน)	8,670	209	32	263	9	8,575

มติที่ประชุม รับทราบ

3.2 เรื่อง รับทราบรายงานประจำปี แสดงผลการดำเนินงานของสหกรณ์

3.2.1 ทุนเรือนหุ้น

ในปีบัญชี 2566 ทุนเรือนหุ้นมีการเปลี่ยนแปลง ดังนี้

ต้นปี ณ 1 ต.ค. 2565	เพิ่มระหว่างปี	ถอนคืนระหว่างปี	คงเหลือสิ้นปี ณ 30 ก.ย. 2566
4,082,150,960.00	304,042,450.00	76,467,320.00	4,309,726,090.00

มติที่ประชุม รับทราบ

3.2.2 การรับฝากเงินจากสมาชิก และสหกรณ์อื่น

ระหว่างปีบัญชี 2566 สมาชิกทำธุรกรรมฝาก - ถอนเงินกับสหกรณ์ ดังนี้

ประเภทเงินฝาก	ต้นปี ณ 1 ต.ค. 2565		เพิ่มระหว่างปี	ถอนระหว่างปี	คงเหลือสิ้นปี ณ 30 ก.ย. 2566	
	จำนวน (บัญชี)	จำนวนเงิน (บาท)			จำนวน (บัญชี)	จำนวนเงิน (บาท)
ออมทรัพย์ (01)	9,442	255,902,364.14	1,230,797,813.06	1,227,268,393.84	9,308	259,431,783.36
ออมทรัพย์ ATM (06)	27	7,213,386.14	17,004,923.45	15,833,131.34	29	8,385,178.25
ออมทรัพย์เพื่อพัฒนาคุณภาพชีวิต (04)	1,717	513,085,118.37	159,626,885.98	108,134,125.21	1,909	564,577,879.14
ออมทรัพย์พิเศษ (05)	2,076	2,252,169,774.45	1,264,475,378.86	1,286,765,635.39	1,894	2,229,879,517.92
ออมทรัพย์ยั่งยืน 68,70,72,74 (13)	485	754,456,297.49	135,931,447.35	250,161,309.02	446	640,226,435.82
ออมทรัพย์ยั่งยืน 67,69,71,73 (16)	523	847,284,107.99	149,434,828.50	306,081,746.42	497	690,637,190.07
ออมทรัพย์เพื่อถดถอย 47,48 ปี 4-1 (44)	301	296,331,638.92	17,037,093.26	92,800,402.25	225	220,568,329.93
ออมทรัพย์เพื่อถดถอย 47,48 ปี 4-2 (45)	14	86,814,637.23	9,753,294.64	18,482,555.08	12	78,085,376.79
ออมทรัพย์เพื่อถดถอย 47,48 ปี 4-3 (46)	15	261,880,075.14	4,555,174.00	144,194,855.82	7	122,240,393.32
ออมทรัพย์เพื่อถดถอย 47,48 ปี (36)	259	386,689,215.37	41,705,082.33	44,241,880.95	251	384,152,416.75
ออมทรัพย์เพื่อถดถอย 47,48 ปี (40)	55	69,573,872.33	5,711,383.70	6,162,898.82	50	69,122,357.21
ออมทรัพย์เพื่อถดถอย 46,47 ปี รุ่น 6 (41)	369	510,804,990.74	156,717,791.07	85,651,468.46	391	581,871,313.35
ออมทรัพย์มั่นคง 8 (19)	57	52,502,245.91	737,164.17	53,239,410.08	-	-
ออมทรัพย์มั่นคง 9-1 (11)	191	219,194,896.25	27,669,202.51	77,026,157.53	156	169,837,941.23
ออมทรัพย์มั่นคง 9-2 (24)	18	152,967,306.75	10,149,371.90	89,087,273.18	12	74,029,405.47
ออมทรัพย์มั่นคง 9-3 (25)	12	225,396,864.49	41,577,453.28	133,056,652.96	9	133,917,664.81
ออมทรัพย์มั่นคง 10 (17)	230	435,557,144.89	9,983,908.23	5,386,841.83	226	440,154,211.29
ออมทรัพย์มั่นคง 7-1 (18)	302	438,685,664.55	9,355,842.79	28,871,277.96	286	419,170,229.38
ออมทรัพย์มั่นคง 7-2 (08)	25	459,140,355.22	10,388,763.84	-	25	469,529,119.06
ออมทรัพย์สุขสันต์ 3 ปี (20)	250	267,211,436.76	56,100,481.73	52,913,547.26	262	270,398,371.23
ออมทรัพย์สุขสันต์ 3 ปี รุ่น 2 (26),(27),(30)	217	1,087,178,057.97	275,003,598.67	90,931,677.88	223	1,271,249,978.76
ออมทรัพย์สุขสันต์ 3 ปี รุ่น 3 (31)	274	448,448,102.65	10,534,702.96	13,220,052.42	274	448,448,102.65
	269	445,762,753.19	32,464,006.24	36,133,366.07	307	829,920,887.66
ออมทรัพย์หยรรษา 4 ปี รุ่น 1 (21)	307	829,920,887.66	427,417,238.47	354,202,791.91	409	903,135,334.22
ออมทรัพย์หยรรษา 4 ปี รุ่น 2 (28)	292	790,682,971.90	1,215,457,806.14	180,884,861.22	490	1,825,255,916.82
ออมทรัพย์เกษียณสุขใจ (50)	21	4,667,428.24	910,559.00	182,478.97	19	5,395,508.27
ออมทรัพย์รักษัการออม (47)	79	5,353,357.61	3,079,648.81	253,582.52	71	8,179,423.90
ออมทรัพย์รักษัการออม (48)	512	9,107,584.67	20,435,584.48	1,014,190.05	473	28,528,979.10
ประจำ	18	8,834,665.19	148,354.94	592,786.18	12	8,390,233.95
ประจำ 12 เดือน สอ.อื่น (91)	5	595,000,000.00	30,792,500.00	545,792,500.00	3	80,000,000.00
ประจำ 24 เดือน สอ.อื่น (92)	4	410,000,000.00	724,210,000.00	322,710,000.00	10	811,500,000.00

ประเภทเงินฝาก	ต้นปี ณ 1 ต.ค. 2565		เพิ่มระหว่างปี	ถอนระหว่างปี	คงเหลือสิ้นปี ณ 30 ก.ย. 2566	
	จำนวน (บัญชี)	จำนวนเงิน (บาท)			จำนวน (บัญชี)	จำนวนเงิน (บาท)
ประจำ 48 เดือน สอ.อื่น (A2)	1	23,000,000.00	-	-	1	23,000,000.00
รวม	18,098	12,705,054,449.02	6,066,703,278.12	5,535,144,484.55	17,975	13,236,613,242.59

มติที่ประชุม รับทราบ

3.2.3 เงินกู้ยืม

ในปีบัญชี 2566 สหกรณ์ได้เบิกใช้เงินกู้ยืมจากสถาบันการเงินต่าง ๆ ดังนี้

ต้นปี ณ 1 ต.ค. 2565	เพิ่มระหว่างปี	ลดระหว่างปี	คงเหลือสิ้นปี ณ 30 ก.ย. 2566
2,747,000,000.00	36,485,000,000.00	36,967,000,000.00	2,265,000,000.00

มติที่ประชุม รับทราบ

3.2.4 การให้เงินกู้แก่สมาชิก

ในปีบัญชี 2566 สหกรณ์ได้อนุมัติจ่ายเงินกู้และรับชำระหนี้คืนจากสมาชิก ดังนี้

ประเภทเงินให้กู้	ต้นปี ณ 1 ต.ค. 2565		ให้กู้ระหว่างปี	รับชำระหนี้ระหว่างปี	คงเหลือสิ้นปี ณ 30 ก.ย. 2566	
	จำนวน (สัญญา)	จำนวนเงิน (บาท)			จำนวน (สัญญา)	จำนวนเงิน (บาท)
เงินกู้ฉุกเฉิน	1,810	14,197,477.00	57,240,480.66	62,948,333.00	1,007	8,489,624.66
เงินกู้สามัญ	2,403	1,293,854,380.31	1,095,010,838.91	1,125,647,778.77	2,254	1,263,217,440.45
เงินกู้พิเศษ	1,654	637,871,928.00	486,197,417.00	455,191,276.00	1,723	668,878,069.00
รวม	5,867	1,945,923,785.31	1,638,448,736.57	1,643,787,387.77	4,984	1,940,585,134.11

มติที่ประชุม รับทราบ

3.2.5 การให้เงินกู้แก่สหกรณ์อื่น

ในปีบัญชี 2566 สหกรณ์ได้อนุมัติให้กู้ยืม และรับชำระหนี้คืนจากสหกรณ์อื่น ดังนี้

ยกมาต้นปี ณ 1 ต.ค. 2565	เพิ่มระหว่างปี	รับชำระหนี้ระหว่างปี	คงเหลือสิ้นปี ณ 30 ก.ย. 2566
7,423,139,600.00	3,470,000,000.00	4,100,485,600.00	6,792,654,000.00

มติที่ประชุม รับทราบ

3.2.6 การลงทุนอื่น ๆ

ในปีบัญชี 2566 สหกรณ์ได้นำเงินไปลงทุนในเงินฝากประจำ ตราสารหนี้และตราสารทุนของกิจการต่าง ๆ ดังนี้

ประเภทการลงทุน	ยกมาต้นปี ณ 1 ต.ค. 2565	เพิ่มระหว่างปี	ลดลงระหว่างปี	คงเหลือสิ้นปี ณ 30 ก.ย. 2566
เงินฝากประจำ - ชสอ.	600,000,000.00	1,000,000,000.00	600,000,000.00	1,000,000,000.00
เงินฝากประจำ - ชสท.	700,000,000.00	25,000,000.00	25,000,000.00	700,000,000.00
ตราสารหนี้	10,682,447,095.21	1,610,321,304.42	999,164,175.42	11,293,604,224.22
ตราสารทุน	129,919,556.64	79,456,114.65	12,929,360.00	196,446,311.29
รวม	12,112,366,651.85	2,714,777,419.07	1,637,093,535.42	13,190,050,535.51

มติที่ประชุม รับทราบ

3.2.7 การให้สวัสดิการแก่สมาชิก

ในปีบัญชี 2566 สหกรณ์ได้จัดสวัสดิการให้แก่สมาชิก ดังนี้

3.2.7.1 สวัสดิการทุนส่งเสริมการศึกษาของบุตรสมาชิก

ประเภททุน	จำนวน (ราย)	จำนวนเงิน (บาท)	หมายเหตุ
ทุนส่งเสริมการศึกษาบุตร	275	727,500.00	- ให้กับบุตรสมาชิกที่เงินเดือนไม่เกิน 19,500.00 บาท
ทุนเรียนดี	513	615,600.00	- ให้กับบุตรสมาชิกที่มีผลการเรียนดี
รวม	788	1,343,100.00	

มติที่ประชุม รับทราบ

3.2.7.2 สวัสดิการเพื่อสงเคราะห์สมาชิก

ประเภทสวัสดิการ	จำนวน (ราย)	จำนวนเงิน (บาท)	หมายเหตุ
1. สงเคราะห์สมาชิกถึงแก่กรรม	31	4,570,000.00	- ให้แก่ทายาทของสมาชิกที่ถึงแก่กรรม
2. สงเคราะห์ครอบครัวสมาชิกถึงแก่กรรม	192	1,745,000.00	- ให้แก่สมาชิกที่ครอบครัวถึงแก่กรรม
3. สมาชิกประสบวาตภัย	2	23,000.00	- จ่ายให้แก่สมาชิกที่ประสบภัยต่าง ๆ
4. สมาชิกประสบอุทกภัย	40	78,000.00	
5. สมาชิกประสบอัคคีภัย	-	-	

ประเภทสวัสดิการ	จำนวน (ราย)	จำนวนเงิน (บาท)	หมายเหตุ
6. เกื้อกูลสมาชิกอาวุโส	1,734	5,202,000.00	- จ่ายให้แก่สมาชิกที่มีอายุ 61 ปี ขึ้นไป และเป็นสมาชิกเกิน 15 ปีติดต่อกัน
7. สัมมนาสมาชิก	516	363,835.00	- การจัดสัมมนาเพื่อเพิ่มพูนความรู้ให้แก่สมาชิก
8. ของขวัญปีใหม่	8,190	1,400,490.00	- มอบให้แก่สมาชิกเพื่อเป็นของขวัญเนื่องในโอกาสวันขึ้นปีใหม่
9. ทู่น้ำใจ	152	3,966,000.00	- จ่ายให้แก่สมาชิกที่เกษียณอายุราชการหรือรับราชการจนอายุครบ 55 ปี แล้วลาออกจากหน่วยงาน
รวม	10,857	17,348,325.00	

มติที่ประชุม รับทราบ

3.2.8 เรื่อง การสืบทรัพย์สมาชิกตามคำพิพากษา

คณะกรรมการดำเนินการ ชุดที่ 50 มีมติให้ดำเนินการงดการสืบทรัพย์ จำนวน 5 ราย ดังนี้
 รายที่ 1 สมาชิกเลขทะเบียน 011062 สังกัดเดิม ล.วชพ มีหนี้เงินกู้ เลขที่ พท 58/000902 ยอดหนี้คงเหลือจำนวน 24,135.75 บาท (สองหมื่นสี่พันหนึ่งร้อยสามสิบห้าบาทเจ็ดสิบห้าสตางค์)

สหกรณ์ได้ฟ้องร้องดำเนินคดีที่ศาลจังหวัดตลิ่งชัน ให้สมาชิกชำระหนี้เงินต้นที่เหลือพร้อมดอกเบี้ยรวม 25,121.75 บาท (สองหมื่นห้าพันหนึ่งร้อยยี่สิบเอ็ดบาทเจ็ดสิบห้าสตางค์) ซึ่งเมื่อวันที่ 11 พฤษภาคม 2560 ศาลได้มีคำพิพากษาให้สมาชิกชำระเงินจำนวน 25,121.75 บาท (สองหมื่นห้าพันหนึ่งร้อยยี่สิบเอ็ดบาทเจ็ดสิบห้าสตางค์) แก่สหกรณ์พร้อมดอกเบี้ยในอัตราร้อยละ 6.25 ต่อปี ของต้นเงินจำนวน 24,135.75 บาท (สองหมื่นสี่พันหนึ่งร้อยสามสิบห้าบาทเจ็ดสิบห้าสตางค์) นับแต่วันฟ้อง (วันที่ 11 ตุลาคม 2559) เป็นต้นไป แต่เนื่องจากสมาชิกไม่เข้ามาติดต่อหรือชำระหนี้ สหกรณ์จึงมอบหมายให้ทนายความดำเนินการสืบทรัพย์ตามหมายบังคับคดีของศาลจังหวัดตลิ่งชันทุกปี จนกว่าจะสิ้นสุดอายุความ 10 ปี ซึ่งสหกรณ์ออมทรัพย์วิชรพยาบาล จำกัด ได้มอบอำนาจให้ทนายความดำเนินการสืบทรัพย์ ตั้งแต่ปี พ.ศ. 2561 – 2565 รวมระยะเวลา 5 ปี ไม่พบรายการทรัพย์สินคณะกรรมการดำเนินการ มีมติให้งดการสืบทรัพย์เป็นเวลา 3 ปี โดยให้สืบทรัพย์ครั้งต่อไปในปี พ.ศ. 2569

รายที่ 2 สมาชิกเลขทะเบียน 009631 สังกัดเดิม ล.วชพ มีหนี้เงินกู้ เลขที่ รอ 53/000043 ยอดหนี้คงเหลือจำนวน 15,824.00 บาท (หนึ่งหมื่นห้าพันแปดร้อยยี่สิบสี่บาทถ้วน)

สหกรณ์ได้ฟ้องร้องดำเนินคดีที่ศาลแขวงนครราชสีมา ให้สมาชิกชำระหนี้เงินต้นที่เหลือพร้อมดอกเบี้ยรวม 20,640.00 บาท (สองหมื่นหกร้อยสี่สิบบาทถ้วน) ซึ่งเมื่อวันที่ 21 มีนาคม 2560 ศาลได้มีคำพิพากษาให้สมาชิกชำระเงินจำนวน 20,640.00 บาท (สองหมื่นหกร้อยสี่สิบบาทถ้วน) พร้อมดอกเบี้ยในอัตราร้อยละ 6.00 ต่อปี ของต้นเงินจำนวน 15,824.00 บาท (หนึ่งหมื่นห้าพันแปดร้อยยี่สิบสี่บาทถ้วน) นับแต่วันฟ้อง (วันที่ 1 กุมภาพันธ์ 2560) เป็นต้นไป แต่เนื่องจากสมาชิกไม่เข้ามาติดต่อหรือชำระหนี้ สหกรณ์จึงมอบหมายให้ทนายความดำเนินการสืบทรัพย์ตามหมายบังคับคดีของศาลแขวงนครราชสีมาทุกปี จนกว่าจะสิ้นสุดอายุความ 10 ปี ซึ่งสหกรณ์ออมทรัพย์วิชรพยาบาล จำกัด ได้มอบอำนาจให้ทนายความดำเนินการสืบทรัพย์ ตั้งแต่ปี พ.ศ. 2561 – 2565 รวมระยะเวลา 5 ปี ไม่พบรายการทรัพย์สิน คณะกรรมการดำเนินการ มีมติให้งดการสืบทรัพย์เป็นเวลา 3 ปี โดยให้สืบทรัพย์ครั้งต่อไปในปี พ.ศ. 2569

รายที่ 3 สมาชิกเลขทะเบียน 009903 มีหนี้เงินกู้ เลขที่ รอ 54/000019 ยอดหนี้คงเหลือจำนวน 60,730.00 บาท (หกหมื่นเจ็ดร้อยสามสิบบาทถ้วน)

สหกรณ์ได้ฟ้องร้องดำเนินคดีที่ศาลแขวงนนทบุรี ให้สมาชิกชำระหนี้เงินต้นที่เหลือพร้อมดอกเบี้ยรวม 72,854.00 บาท (เจ็ดหมื่นสองพันแปดร้อยห้าสิบบาทถ้วน) ซึ่งเมื่อวันที่ 8 พฤษภาคม 2560 ศาลได้มีคำพิพากษาให้สมาชิกชำระเงินจำนวน 72,854.00 บาท (เจ็ดหมื่นสองพันแปดร้อยห้าสิบบาทถ้วน) พร้อมดอกเบี้ยในอัตรดอกเบี้ยร้อยละ 6.00 ต่อปี ของต้นเงินจำนวน 60,730.00 บาท (หกหมื่นเจ็ดร้อยสามสิบบาทถ้วน) นับแต่วันฟ้อง (วันที่ 16 มกราคม 2560) เป็นต้นไป แต่เนื่องจากสมาชิกไม่เข้ามาติดต่อหรือชำระหนี้ สหกรณ์จึงมอบหมายให้ทนายความดำเนินการสืบทรัพย์ตามหมายบังคับคดีของศาลแขวงนนทบุรีทุกปี จนกว่าจะสิ้นสุดอายุความ 10 ปี ซึ่งสหกรณ์ออมทรัพย์วชิรพยาบาล จำกัด ได้มอบอำนาจให้ทนายความดำเนินการสืบทรัพย์ ตั้งแต่ปี พ.ศ. 2561 – 2565 รวมระยะเวลา 5 ปี ไม่พบรายการทรัพย์สิน คณะกรรมการดำเนินการ มีมติให้งดการสืบทรัพย์เป็นเวลา 3 ปี โดยให้สืบทรัพย์ครั้งต่อไปในปี พ.ศ. 2569

รายที่ 4 สมาชิกเลขทะเบียน 014100 มีหนี้เงินกู้ เลขที่ KT 60/000207 ยอดหนี้คงเหลือจำนวน 3,928.00 บาท (สามพันเก้าร้อยยี่สิบบาทถ้วน)

สหกรณ์ได้ฟ้องร้องดำเนินคดีที่ศาลแขวงนนทบุรี ให้สมาชิกชำระหนี้เงินต้นที่เหลือพร้อมดอกเบี้ยรวม 4,218.00 บาท (สี่พันสองร้อยสิบบาทถ้วน) ซึ่งเมื่อวันที่ 7 พฤษภาคม 2563 ศาลได้มีคำพิพากษาให้สมาชิกชำระเงินจำนวน 4,218.00 บาท (สี่พันสองร้อยสิบบาทถ้วน) พร้อมดอกเบี้ยในอัตรดอกเบี้ยร้อยละ 6.50 ต่อปี ของต้นเงินจำนวน 3,928.00 บาท (สามพันเก้าร้อยยี่สิบบาทถ้วน) นับแต่วันฟ้อง (ฟ้องวันที่ 16 มกราคม 2562) เป็นต้นไป แต่เนื่องจากสมาชิกไม่เข้ามาติดต่อหรือชำระหนี้ สหกรณ์จึงมอบหมายให้ทนายความดำเนินการสืบทรัพย์ตามหมายบังคับคดีของศาลแขวงนนทบุรีทุกปี จนกว่าจะสิ้นสุดอายุความ 10 ปี ซึ่งสหกรณ์ออมทรัพย์วชิรพยาบาล จำกัด ได้มอบอำนาจให้ทนายความดำเนินการสืบทรัพย์ ตั้งแต่ปี พ.ศ. 2563 – 2565 รวมระยะเวลา 3 ปี ไม่พบรายการทรัพย์สิน คณะกรรมการดำเนินการ มีมติให้งดการสืบทรัพย์เป็นเวลา 3 ปี โดยให้สืบทรัพย์ครั้งต่อไปในปี พ.ศ. 2569

รายที่ 5 สมาชิกเลขทะเบียน 011860 มีหนี้เงินกู้ เลขที่ I2 60/000257 ยอดหนี้คงเหลือจำนวน 493,696.54 บาท (สี่แสนเก้าหมื่นสามพันหกร้อยเก้าสิบบาทห้าสิบลีตอง)

สหกรณ์ได้ฟ้องร้องดำเนินคดีที่ศาลจังหวัดยโสธร ให้สมาชิกชำระหนี้เงินต้นที่เหลือพร้อมดอกเบี้ยรวม 504,243.54 บาท (ห้าแสนสี่พันสองร้อยสี่สิบบาทห้าสิบลีตอง) ซึ่งเมื่อวันที่ 7 กุมภาพันธ์ 2565 ศาลได้มีคำพิพากษาให้สมาชิกชำระเงินจำนวน 504,243.54 บาท (ห้าแสนสี่พันสองร้อยสี่สิบบาทห้าสิบลีตอง) พร้อมดอกเบี้ยในอัตราร้อยละ 6.25 ต่อปี ของต้นเงินจำนวน 493,696.54 บาท (สี่แสนเก้าหมื่นสามพันหกร้อยเก้าสิบบาทห้าสิบลีตอง) นับแต่วันฟ้อง (ฟ้องวันที่ 14 พฤษภาคม 2564) เป็นต้นไป แต่เนื่องจากสมาชิกไม่เข้ามาติดต่อหรือชำระหนี้ สหกรณ์จึงมอบหมายให้ทนายความดำเนินการสืบทรัพย์ตามหมายบังคับคดีของศาลจังหวัดยโสธรทุกปี จนกว่าจะสิ้นสุดอายุความ 10 ปี ซึ่งสหกรณ์ออมทรัพย์วชิรพยาบาล จำกัด ได้มอบอำนาจให้ทนายความดำเนินการสืบทรัพย์ ตั้งแต่ปี พ.ศ. 2565 ไม่พบรายการทรัพย์สิน คณะกรรมการดำเนินการ มีมติให้งดการสืบทรัพย์โดยให้สืบทรัพย์ครั้งต่อไปในปี พ.ศ. 2567

มติที่ประชุม รับทราบ

3.3 เรื่อง รับทราบผลการตรวจสอบประจำปี จากผู้ตรวจสอบกิจการ

ประธานกรรมการ ได้มอบให้ นายกำพล สิทธิพันธ์ ผู้ตรวจสอบกิจการเป็นผู้เสนอรายงานผลการตรวจสอบกิจการ ประจำปีบัญชี 2566 ให้ที่ประชุมทราบ

นายกำพล สิทธิพันธ์ ผู้ตรวจสอบกิจการ ได้เสนอรายงานการตรวจสอบกิจการ ประจำปีบัญชี 2566 ให้ที่ประชุมทราบ

มติที่ประชุม รับทราบ

3.4 เรื่อง สรุปผลการดำเนินงานตามแผนปฏิบัติการ ประจำปีบัญชี 2566

ประธานกรรมการ ได้มอบให้ นายจ่านงค์ ศรีแจ่ม กรรมการและเลขานุการ สรุปผลการดำเนินงานตามแผนปฏิบัติการ ประจำปีบัญชี 2566 ให้ที่ประชุมทราบ

ในปีบัญชี 2566 สหกรณ์ได้มีการจัดทำแผนปฏิบัติการประจำปี ใช้แนวคิด Balanced Scorecard (BSC) เพื่อให้เกิดความสมดุลในการพัฒนา 4 มิติ คือ มิติด้านสมาชิก/สหกรณ์ (Customer perspective) มิติด้านการเงิน (Financial perspective) มิติด้านกระบวนการภายใน (Internal process perspective) และมิติด้านการเรียนรู้และพัฒนา (Learning & Growth perspective) โดยมีการกำหนดตัววัดประสงค์ กลยุทธ์ โครงการ/กิจกรรม และตัวชี้วัดความสำเร็จ ซึ่งสรุปได้ ดังนี้

มิติ BSC	จำนวน วัตถุประสงค์	จำนวน โครงการ	จำนวน ตัวชี้วัด	ผลลัพธ์	
				ผ่าน	ไม่ผ่าน
1. ด้านสมาชิก/สหกรณ์	4	4	4	4	0
2. ด้านการเงิน	3	6	6	3	3
3. ด้านกระบวนการภายใน	2	3	3	3	0
4. ด้านการเรียนรู้/พัฒนา	3	4	6	6	0
รวม	12	17	19	16 ร้อยละ (84.21)	3 ร้อยละ (15.79)

ภาพรวมความสำเร็จตามตัวชี้วัด ของโครงการ/ กิจกรรมตามแผนปฏิบัติการ ปีบัญชี 2566

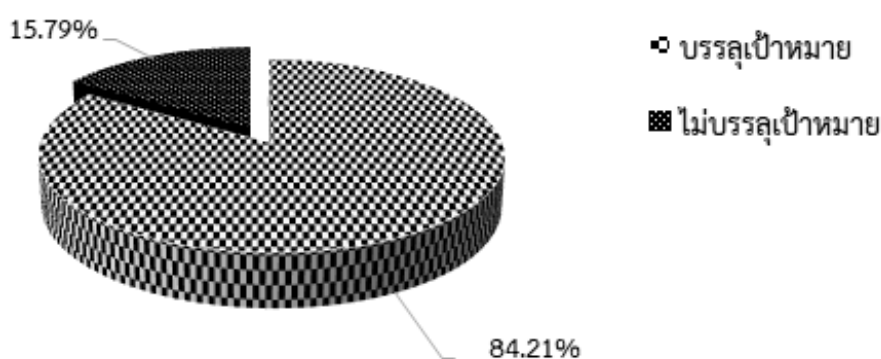

จำนวน KPI ทั้งหมด 19 ตัว

สำหรับโครงการ/กิจกรรม/ตัวชี้วัดที่ไม่บรรลุเป้าหมาย รวมทั้งหมด 3 ตัวชี้วัด อยู่ในมิติด้านการเงินจากการทบทวนในภาพรวม พบว่า มีสาเหตุที่สำคัญ ๆ ดังนี้

1. โครงการออมหุ้นนาทีทอง

ตัวชี้วัด : จำนวนเงินการเพิ่มขึ้นของหุ้นเรือนหุ้น

เป้าหมาย : 40.00 ล้านบาท

ปฏิบัติได้ : 19.31 ล้านบาท สาเหตุที่ไม่บรรลุเป้าหมายเนื่องจาก 1) มีการกำหนดจำนวนการออมหุ้นต่อคน ทำให้เป็นข้อจำกัดในการเพิ่มยอด 2) สมาชิกที่ต้องการออมหุ้น ไม่สามารถเพิ่มหุ้นได้ เพราะถือหุ้นครบตามระเบียบว่าด้วยหุ้น พ.ศ. 2565

2. โครงการการปรับโครงสร้างหนี้สมาชิก

ตัวชี้วัด : จำนวนสมาชิกที่ได้รับอนุมัติการปรับโครงสร้างหนี้

เป้าหมาย : 15 ราย

ปฏิบัติได้ : 11 ราย สาเหตุที่ไม่บรรลุเป้าหมายเนื่องจาก 1) สมาชิกมีภาระหนี้เกินจากเกณฑ์ที่กำหนด 2) ระยะเวลาการชำระหนี้เกินจากอายุคงเหลือของสมาชิกที่มีสิทธิ์กู้ได้

3. โครงการให้บริการเงินกู้แก่สหกรณ์อื่น

ตัวชี้วัด : ร้อยละการเพิ่มขึ้นของจำนวนเงินที่ให้สหกรณ์อื่นกู้ยืม

เป้าหมาย : ร้อยละ 3

ปฏิบัติได้ : ลดลงร้อยละ 8.49 สาเหตุที่ไม่บรรลุเป้าหมายเนื่องจาก 1) สหกรณ์ส่วนใหญ่ ใช้วิธีการระดมเงินฝากจากสมาชิก และจากสหกรณ์อื่น ซึ่งมีอัตราดอกเบี้ยต่ำกว่า ทำให้การกู้ยืมเงินระหว่างสหกรณ์ลดลง 2) สภาพตลาดมีการแข่งขันสูง โดยเฉพาะในกลุ่มธนาคารพาณิชย์ ที่มีการกำหนดอัตราดอกเบี้ยเงินกู้ต่ำกว่าระบบสหกรณ์

มติที่ประชุม รับทราบ

3.5 เรื่อง รับทราบนโยบาย และกระบวนการบริหารความเสี่ยงด้านต่าง ๆ ของสหกรณ์

ประธานกรรมการ รายงาน ปีบัญชี 2566 สหกรณ์ออมทรัพย์วชิรพยาบาล จำกัด ตระหนักถึงความสำคัญของการบริหารความเสี่ยงและการควบคุมภายในของสหกรณ์มาโดยตลอด และตั้งแต่ปีบัญชี 2560 สหกรณ์ได้มีการวางระบบการบริหารความเสี่ยงด้านการปฏิบัติการ (Operational Risk Management) โดยมีการดำเนินการอย่างเป็นระบบ ได้แก่ การแต่งตั้งคณะกรรมการบริหารความเสี่ยง การจัดทำบัญชีความเสี่ยงในการปฏิบัติของแต่ละฝ่าย พร้อมวางแนวทางป้องกัน มีการกำหนดขั้นตอนและวิธีการรายงานเหตุการณ์ไม่พึงประสงค์ และนำมาสู่การทบทวนปรับปรุงเชิงระบบ พร้อมทั้งสร้างและปลูกฝังวัฒนธรรมองค์กร การไม่กล่าวโทษ (No Blame) ให้เจ้าหน้าที่ทุกคนเห็นถึงความสำคัญของการบริหารความเสี่ยง ถือเป็นองค์ประกอบสำคัญของทุกกระบวนการทำงานที่เชื่อมโยงในทุกระดับ และเจ้าหน้าที่ทุกคนต้องถือปฏิบัติเป็นแนวทางเดียวกัน

ตามที่กระทรวงเกษตรและสหกรณ์ ได้ประกาศกฎกระทรวง เรื่อง การดำเนินงานและการกำกับดูแลสหกรณ์ออมทรัพย์และเครดิตยูเนียน พ.ศ. 2564 กำหนดให้สหกรณ์มีนโยบายและกระบวนการบริหารความเสี่ยงด้านต่าง ๆ ของสหกรณ์ โดยอย่างน้อยจะต้องครอบคลุมความเสี่ยงด้านการลงทุน สภาพคล่อง และปฏิบัติการ รวมทั้งจัดให้มีการทบทวนนโยบายและกระบวนการบริหารความเสี่ยงอย่างสม่ำเสมอ ซึ่งเมื่อปีบัญชี 2565 สหกรณ์ได้ดำเนินการจัดทำคู่มือและแผนบริหารความเสี่ยง จำนวน 4 ด้าน ดังนี้ 1) ความเสี่ยงด้านปฏิบัติการ 2) ความเสี่ยงด้านการลงทุน 3) ความเสี่ยงด้านสภาพคล่อง และ 4) ความเสี่ยงด้านสินเชื่อ พร้อมทั้งรายงานผลการดำเนินการให้ที่ประชุมใหญ่ทราบ

ในปีบัญชี 2566 คณะกรรมการดำเนินการ ได้แต่งตั้งคณะกรรมการบริหารความเสี่ยง กำหนดอำนาจหน้าที่ ไว้อย่างชัดเจน ซึ่งคณะกรรมการได้มีการดำเนินการอย่างต่อเนื่อง โดยให้ความสำคัญเรื่อง การกำหนดนโยบาย การประเมิน ติดตาม กำกับดูแล ทบทวน และหาแนวทางป้องกันและปรับปรุงแก้ไขความเสี่ยง เป็นประจำทุกเดือน และรายงานต่อคณะกรรมการดำเนินการ ซึ่งที่ผ่านมาไม่พบอุบัติการณ์ความเสี่ยง ที่มีผลกระทบรุนแรง รวมทั้งได้มีการจัดทำคู่มือและแผนบริหารความเสี่ยงเพิ่มเติมจากปี 2565 อีก 4 ด้าน ดังนี้ 1) ความเสี่ยงด้านกลยุทธ์ 2) ความเสี่ยงด้านผลตอบแทน 3) ความเสี่ยงด้านการฟอกเงิน และ 4) ความเสี่ยงด้านชื่อเสียง

สรุป สหกรณ์ออมทรัพย์วิเชียรพยาบาล จำกัด ได้มีการจัดทำคู่มือและแผนบริหารความเสี่ยง ทั้งหมด 8 ด้าน ตามที่กำหนดไว้ในกฎกระทรวง การดำเนินงานและกำกับดูแลสหกรณ์ออมทรัพย์และสหกรณ์เครดิตยูเนียน พ.ศ. 2564 และระเบียบนายทะเบียนสหกรณ์ มีรายละเอียด ดังนี้

1. ด้านกลยุทธ์ (Strategic Risk) เป็นการกำหนดทิศทาง การดำเนินงานในอนาคต โดยคณะกรรมการ ต้องวางแผนกลยุทธ์และแผนการดำเนินงานภายใต้แนวคิดการประเมินอย่างสมดุล (Balanced Scorecard) โดยพิจารณา 4 มุมมอง ได้แก่ ด้านสมาชิก/สหกรณ์ ด้านการเงิน ด้านกระบวนการ และด้านการเรียนรู้/พัฒนา พร้อมส่งเสริมการบริหารตามหลักธรรมาภิบาล กำหนดวิสัยทัศน์ ภารกิจ เป้าหมายและวัตถุประสงค์ขององค์กร การวิเคราะห์สภาพแวดล้อมภายนอกมาใช้ให้เกิดประโยชน์สูงสุดกับองค์กร การวิเคราะห์สภาพแวดล้อมภายใน เพื่อหาจุดแข็งและจุดอ่อนเพื่อให้ทราบถึงทรัพยากร และความสามารถต่าง ๆ ในองค์กร เพื่อจะได้นำไปสู่การสร้าง ให้องค์กรบรรลุเป้าหมาย และจัดการแก้ปัญหาขององค์กรได้อย่างมีประสิทธิภาพยืดหยุ่น และสามารถปรับเปลี่ยน ให้สอดคล้องกับสภาพแวดล้อมที่เปลี่ยนแปลงได้

2. ด้านสินเชื่อ (Credit Risk) เป็นปัจจัยความเสี่ยงในปัจจุบันหรือในภายหน้าที่มีต่อรายได้และ ส่วนของทุนของสหกรณ์ อันเกิดจากการที่สมาชิกหรือสหกรณ์อื่นผิดนัดชำระหนี้ ตามเงื่อนไข และ/หรือข้อตกลง ในสัญญา คืนแก่สหกรณ์ตามกำหนดเวลาที่ระบุไว้ในสัญญาเงินกู้

3. ด้านผลตอบแทน (Return Risk) เป็นความเสี่ยงเกี่ยวข้องกับ อัตราดอกเบี้ย และราคาของตราสารหนี้ ตราสารทุน เกิดจากการขึ้นลงของอัตราดอกเบี้ยที่เป็นไปตามภาวะเศรษฐกิจ การเมือง โดยมีผลกระทบต่อรายได้ และค่าใช้จ่ายของสหกรณ์

4. ด้านสภาพคล่อง (Liquidity Risk) เป็นเครื่องมือในการควบคุมสภาพคล่องของสหกรณ์ ป้องกัน ไม่ให้สหกรณ์มีสภาพคล่องสูง หรือ สภาพคล่องต่ำ เพื่อดำรงรักษาสภาพคล่องให้เพียงพอต่อการดำเนินงานของสหกรณ์

5. ด้านปฏิบัติการ (Operational Risk) เป็นการป้องกัน หลีกเลี่ยงอุบัติการณ์ความเสี่ยงในการปฏิบัติงาน โดยสหกรณ์และหน่วยงานทุกฝ่ายมีการค้นหา และจัดทำบัญชีความเสี่ยงเชิงปฏิบัติการที่สำคัญ รวมถึงการวิเคราะห์ ปัจจัยที่เป็นสาเหตุหรือส่งเสริมให้เกิดเป็นอุบัติการณ์ เพื่อหาแนวทางป้องกัน ปรับปรุงแก้ไขต่อไป

6. ด้านการลงทุน (Investment Market Risk) เป็นการกำหนดนโยบายการลงทุนอย่างเป็นรูปธรรม โดยการวางแผนประจำปี และส่งต่อลงมาระดับปฏิบัติการ กำหนดวัตถุประสงค์ ขอบเขต และทางเลือกการลงทุน ที่เหมาะสม ผลตอบแทน และระดับความเสี่ยงที่รับได้ มีการติดตามโดยคณะกรรมการอำนวยการ และการลงทุน อาจเสนอปรับเปลี่ยนนโยบายการลงทุน เมื่อสภาวะตลาดและความเสี่ยงเปลี่ยนแปลง โดยคณะกรรมการดำเนินการ เห็นชอบ

7. ด้านการฟอกเงิน (Money Laundering Risk) เป็นแนวทางการปฏิบัติตามความในพระราชบัญญัติ ป้องกันและปราบปรามการฟอกเงิน พ.ศ. 2542 แก้ไขเพิ่มเติม (ฉบับที่ 2) พ.ศ. 2551 และข้อบัญญัติในกฎกระทรวง เรื่อง การตรวจสอบเพื่อทราบข้อเท็จจริงเกี่ยวกับลูกค้า พ.ศ. 2556 โดยมีกระบวนการตรวจสอบเพื่อทราบข้อเท็จจริง เกี่ยวกับสมาชิกอย่างเคร่งครัด

8. ด้านชื่อเสียง (Reputation Risk) เป็นความเสี่ยงที่ต้องป้องกันไม่ให้เกิดขึ้น หากเกิดขึ้นเพียงครั้งเดียวหรืออาจจะเป็นช่วงเวลาสั้น ๆ ก็อาจสร้างความเสียหายอย่างมหาศาลต่อสหกรณ์ได้ จะส่งผลกระทบต่อโครงสร้างองค์กร ก่อให้เกิดความวุ่นวาย รวมถึงมีอิทธิพลต่อความคิดเห็นของสมาชิกด้วยการวางเนื้อหาเชิงลบ ซึ่งเป็นประเภทที่มีโอกาสเกิดน้อย แต่ผลกระทบสูง

มติที่ประชุม รับทราบ

3.6 เรื่อง รับทราบผลประโยชน์และค่าตอบแทนที่กรรมการ ผู้จัดการ ผู้มีอำนาจในการจัดการ และที่ปรึกษาของสหกรณ์ได้รับจากสหกรณ์ ประจำปีบัญชี 2566

ประธานกรรมการ รายงานให้ที่ประชุมทราบผลประโยชน์และค่าตอบแทนที่กรรมการ ผู้จัดการ ผู้มีอำนาจในการจัดการ และที่ปรึกษาของสหกรณ์ได้รับจากสหกรณ์ ประจำปีบัญชี 2566

มติที่ประชุม รับทราบ

ระเบียบวาระที่ 4 เรื่อง เพื่อพิจารณา

4.1 เรื่อง อนุมัติงบแสดงฐานะการเงิน สำหรับปีบัญชีสิ้นสุดวันที่ 30 กันยายน 2566

ในปีบัญชี 2566 นี้ นายทะเบียนสหกรณ์ได้แต่งตั้ง นายมนตรี ช่วยชู หรือ นายพงศ์คณิต คุณัมพรานนท์ จากบริษัทมนตรีสอบบัญชีและกฎหมาย จำกัด เป็นผู้สอบบัญชีของสหกรณ์ตามที่ ที่ประชุมใหญ่สามัญ ประจำปีบัญชี 2565 เสนอ

ประธานกรรมการ ได้มอบให้ นายมนตรี ช่วยชู ผู้สอบบัญชี เป็นผู้เสนองบแสดงฐานะการเงินของสหกรณ์ ให้ที่ประชุมพิจารณา

มติที่ประชุม อนุมัติ งบแสดงฐานะการเงินสำหรับปีบัญชีสิ้นสุดวันที่ 30 กันยายน 2566 ตามที่นำเสนอ

4.2 เรื่อง อนุมัติจัดสรรกำไรสุทธิประจำปีบัญชี 2566 ของสหกรณ์

สหกรณ์ฯ มีกำไรสุทธิ ประจำปีบัญชี 2566 จำนวนเงิน 370,927,802.96 บาท (สามร้อยเจ็ดสิบล้านเก้าแสนสองหมื่นเจ็ดพันแปดร้อยสองบาทเก้าสิบหกสตางค์) คณะกรรมการดำเนินการขอเสนอแนะการจัดสรรกำไรสุทธิ ประจำปีตามข้อบังคับข้อ 22 ดังนี้

รายละเอียด	การจัดสรรปีบัญชี 2566		การจัดสรรปีบัญชี 2565	
	ปันผล 4.70 % เฉลี่ยคืน 1%		ปันผล 4.65 % เฉลี่ยคืน 1%	
	จำนวนเงิน (บาท)	ร้อยละ	จำนวนเงิน (บาท)	ร้อยละ
1. ทุนสำรอง	123,804,740.26	33.38	121,536,838.40	34.22
2. ค่าบำรุงสันนิบาตสหกรณ์ฯ	30,000.00	0.01	30,000.00	0.01
3. ปันผลตามหุ้น	194,737,504.30	52.50	183,107,528.02	51.54
4. เฉลี่ยคืนตามส่วนธุรกิจ 1%	1,013,397.15	0.27	1,035,460.98	0.29
5. โบนัส กรรมการ เจ้าหน้าที่	5,749,380.95	1.55	5,506,220.83	1.55
6. ทุนสาธารณประโยชน์*	37,092,780.30	10.00	35,524,005.36	10.00
7. ทุนส่งเสริมการศึกษา	3,000,000.00	0.81	3,000,000.00	0.84

รายละเอียด	การจัดสรรปีบัญชี 2566		การจัดสรรปีบัญชี 2565	
	ปันผล 4.70 % เฉลี่ยคืน 1%		ปันผล 4.65 % เฉลี่ยคืน 1%	
	จำนวนเงิน (บาท)	ร้อยละ	จำนวนเงิน (บาท)	ร้อยละ
8. ทนรักษาระดับอัตราเงินปันผล	500,000.00	0.13	500,000.00	0.14
9. ทนเพื่อเสริมสร้างความมั่นคง	5,000,000.00	1.35	5,000,000.00	1.41
รวม	370,927,802.96	100.00	355,240,053.59	100.00

สรุปภาพรวมของการจัดสรร	จำนวนเงิน (บาท)	ร้อยละ
- เพื่อสมาชิก		63.58
- เพื่อความมั่นคง	129,304,740.26	34.86
- เพื่อตอบกรรมการ และเจ้าหน้าที่สหกรณ์	5,749,380.95	1.55
- เพื่อบำรุงสันนิบาตสหกรณ์แห่งประเทศไทย	30,000.00	0.01

* ทุนสาธารณประโยชน์ จำนวน 37,092,780.30 บาท ประกอบด้วย	จำนวนเงิน (บาท)
- สวัสดิการเพื่อเกื้อกูลสมาชิกอาวุโสและถึงแก่กรรม	24,272,780.30
- สวัสดิการสมาชิกประสบสาธารณภัยและอุบัติเหตุ	1,500,000.00
- สวัสดิการเพื่อชุมชนและสังคม	500,000.00
- สวัสดิการเพื่อจ่ายเงินทุนน้ำใจแก่สมาชิก	6,500,000.00
- สวัสดิการของขวัญปีใหม่สมาชิก	3,000,000.00
- ทุนเพื่อการอบรมสัมมนาสมาชิก	1,320,000.00

มติที่ประชุม อนุมัติ ให้จัดสรรกำไรสุทธิประจำปีบัญชี 2566 ตามที่คณะกรรมการดำเนินการเสนอ

4.3 เรื่อง อนุมัตินโยบาย ทิศทาง และวัตถุประสงค์เชิงกลยุทธ์ของสหกรณ์

เมื่อวันเสาร์ที่ 16 กันยายน 2566 สหกรณ์ออมทรัพย์วิชัยพยาบาล จำกัด โดยคณะกรรมการดำเนินการที่ปรึกษา ตัวแทนสมาชิก เจ้าหน้าที่ และสมาชิกผู้ได้รับการสรรหาเป็นกรรมการดำเนินการ เมื่อวันที่ 17 สิงหาคม 2566 ในฐานะตัวแทนสมาชิก ได้มีการประชุมจัดทำแผนปฏิบัติการ ประจำปีบัญชี 2567 ที่เน้นการมีส่วนร่วมของทุกคน และการใช้ข้อมูลอย่างรอบด้าน มีการทบทวนทิศทาง นโยบายขององค์กร มีการทำ SWOT Analysis เพื่อวิเคราะห์สภาพแวดล้อมภายใน (จุดแข็ง จุดอ่อน) และสภาพแวดล้อมภายนอก (โอกาส และอุปสรรค) ที่คาดว่าจะมีผลกระทบต่อการดำเนินกิจการของสหกรณ์ นำข้อมูลมาจัดลำดับความสำคัญ และนำมาใช้ในการกำหนดวัตถุประสงค์เชิงกลยุทธ์ ตลอดจนจัดทำแผนปฏิบัติการประจำปีของสหกรณ์ ภายใต้แนวคิดการประเมินอย่างสมดุล (Balanced Scorecard) โดยพิจารณา 4 มุมมอง ได้แก่ ด้านสมาชิก/สหกรณ์ ด้านการเงิน ด้านกระบวนการ และด้านการเรียนรู้/พัฒนา มีรายละเอียด ดังนี้

วิสัยทัศน์ (Vision) : สหกรณ์ชั้นนำที่มั่นคง สร้างคุณค่าอย่างยั่งยืน

- พันธกิจ (Mission) :**
1. พัฒนาการบริหารจัดการด้านการเงิน ตามมาตรฐาน อย่างมีธรรมาภิบาล
 2. พัฒนาสมาชิกให้มีความรู้ โดยเฉพาะด้านการเงิน ให้บริการ และจัดสวัสดิการที่เหมาะสม มุ่งเน้นการมีส่วนร่วมของสมาชิก
 3. พัฒนากิจกรรมการ ตัวแทนสมาชิก และเจ้าหน้าที่ ให้มีศักยภาพในการปฏิบัติหน้าที่อย่างมีประสิทธิภาพ
 4. พัฒนาสหกรณ์ให้มีคุณภาพ ทันสมัย มีระบบบริหารความเสี่ยงที่ดีภายใต้หลักการและอุดมการณ์สหกรณ์

นโยบายคุณภาพ : สหกรณ์ออมทรัพย์วิชัยพยาบาล จำกัด มีความมุ่งมั่นพัฒนาคุณภาพอย่างต่อเนื่อง มุ่งสู่การเป็นสหกรณ์ชั้นนำที่มั่นคง สร้างคุณค่าอย่างยั่งยืน และสร้างความพึงพอใจ ให้กับสมาชิกและสหกรณ์พันธมิตร ภายใต้แนวคิด มั่นคง โปร่งใส ฉับไว ทันการณ์ มีธรรมาภิบาล มาตรฐานสากล

คำขวัญ : มั่นคง โปร่งใส ฉับไว ทันการณ์ มีธรรมาภิบาล มาตรฐานสากล

คำนิยาม : VJRC หมายถึง

V : Value	ยึดมั่นในคุณค่าของสหกรณ์
J : Justice	ความถูกต้อง ซื่อสัตย์
R : Responsibility	มีความรับผิดชอบ
C : Coordination & Team	ประสานงานดี ทำงานเป็นทีม

วัตถุประสงค์

1. ด้านสมาชิก/สหกรณ์
 - 1.1 พัฒนาความรู้สมาชิกด้านการวางแผนการเงิน และหลักการสหกรณ์
 - 1.2 สร้างปฏิสัมพันธ์ สื่อสาร ระหว่างสหกรณ์เครือข่าย
 - 1.3 การมีส่วนร่วม และส่งเสริมวินัยทางการออมของสมาชิก
 - 1.4 ส่งเสริมคุณภาพชีวิตของสมาชิก
 - 1.5 ส่งเสริมชุมชนและสนับสนุนชุมชน สังคมและกระบวนการสหกรณ์
2. ด้านการเงิน
 - 2.1 สร้างความมั่นคงของด้านเงินทุนของสหกรณ์
 - 2.2 บริหารผลตอบแทนของการลงทุนที่เหมาะสม
 - 2.3 บริหารความเสี่ยงทางการเงินที่เหมาะสม
3. ด้านกระบวนการ
 - 3.1 พัฒนาและกำกับติดตามระบบปฏิบัติการ ด้านเทคโนโลยีสารสนเทศของสหกรณ์ให้มีประสิทธิภาพ
 - 3.2 การจัดทำแผนบริหารความเสี่ยงอย่างเป็นระบบครบทุกด้าน และมีการบริหารจัดการความเสี่ยงอย่างมีประสิทธิภาพ
4. ด้านการเรียนรู้ และพัฒนา
 - 4.1 พัฒนาสมรรถนะของกรรมการ/ตัวแทน/เจ้าหน้าที่ โดยเฉพาะด้านพฤติกรรมบริการ เทคโนโลยีสารสนเทศ
 - 4.2 การแลกเปลี่ยนเรียนรู้ พัฒนาอย่างต่อเนื่อง และมีการจัดการความรู้อย่างเป็นระบบ
 - 4.3 วางระบบการประสานงาน และบริการอย่างไร้รอยต่อของสมาชิก

แผนปฏิบัติการประจำปี 2567 ภายใต้แนวคิดการประเมินอย่างสมดุล (Balanced Scorecard)

1. ด้านสมาชิก/สหกรณ์ (C : Customer) มี 5 วัตถุประสงค์ 6 โครงการ 9 ตัวชี้วัด

โครงการ	ตัวชี้วัด	ระยะเวลา/งบประมาณ
วัตถุประสงค์ที่ 1 พัฒนาความรู้สมาชิก ด้านการวางแผนทางการเงิน และ หลักการสหกรณ์ (C1)		
<p>โครงการที่ 1 การอบรมให้ความรู้แก่สมาชิกด้านการวางแผนการเงิน และ หลักการสหกรณ์ ผ่านระบบออนไลน์</p> <p>ระยะเวลาที่ดำเนินการ : เดือนมกราคม 2567 - มิถุนายน 2567</p>	<p>ตัวชี้วัด : 1. จำนวนสมาชิกที่เข้าฟังทั้งหมด</p> <p>เป้าหมาย : มากกว่า 300 คน</p> <p>วิธีการคำนวณ : ไม่มี</p> <p>ตัวชี้วัด : 2. ร้อยละของสมาชิกที่เข้าอบรมมีอายุการเป็นสมาชิกน้อยกว่าหรือเท่ากับ 5 ปี</p> <p>เกณฑ์ : อย่างน้อยร้อยละ 30</p> <p>วิธีการคำนวณ $(A/B) \times 100$</p> <p>(A) : จำนวนสมาชิกที่มีอายุการเป็นสมาชิกน้อยกว่าหรือเท่ากับ 5 ปี ที่เข้ารับการอบรม</p> <p>(B) : จำนวนสมาชิกที่เข้ารับการอบรมทั้งหมด</p>	<p>รอบการรายงาน : รายเดือน</p> <p>งบประมาณ : 30,000.00 บาท</p> <p>หมวดทุนสาธารณประโยชน์</p> <p>หมายเหตุ/รายละเอียด (ถ้ามี)</p> <ol style="list-style-type: none"> เชิญวิทยากรจากบุคคลภายนอก ลงทะเบียนด้วย Google Form จำนวนผู้เข้าร่วม Login 200 คนแรกอยู่จนครบเวลา มอบของรางวัลเป็นทุนเรือนหุ้น จำนวน 10 หุ้น ๆ ละ 10.00 บาท ไม่รวมกรรมการ ตัวแทน และเจ้าหน้าที่
วัตถุประสงค์ที่ 2 สร้างปฏิสัมพันธ์ สื่อสาร ระหว่างสหกรณ์เครือข่าย (C2)		
<p>โครงการที่ 2 โครงการสัมมนาวิชาการเครือข่ายสหกรณ์</p> <p>ระยะเวลาที่ดำเนินการ : เดือนมีนาคม 2567</p>	<p>ตัวชี้วัด : 1. จำนวนสหกรณ์ที่เข้าร่วมโครงการสัมมนาทางวิชาการ</p> <p>เกณฑ์ : อย่างน้อย 30 สหกรณ์</p> <p>วิธีการคำนวณ : ไม่มี</p> <p>ตัวชี้วัด: 2. ร้อยละสหกรณ์ลูกค้าที่เข้าร่วมโครงการสัมมนาทางวิชาการ</p> <p>เกณฑ์ : อย่างน้อยร้อยละ 30</p> <p>วิธีการคำนวณ $(A/B) \times 100$</p> <p>(A) : จำนวนสหกรณ์ลูกค้าที่เข้าร่วมโครงการสัมมนาทางวิชาการ</p> <p>(B) : จำนวนสหกรณ์ที่เข้าร่วมโครงการสัมมนาทางวิชาการทั้งหมด</p>	<p>รอบการรายงาน : รายไตรมาส</p> <p>งบประมาณ : 150,000.00 บาท</p> <p>หมวดที่ 5 ค่าใช้จ่ายทั่วไป ปี 2567</p> <p>หมายเหตุ/รายละเอียด (ถ้ามี) สหกรณ์ หมายถึง สหกรณ์เครือข่าย และสหกรณ์ลูกค้า</p>

โครงการ	ตัวชี้วัด	ระยะเวลา/งบประมาณ
วัตถุประสงค์ที่ 3 การมีส่วนร่วม และส่งเสริมวินัยทางการออมของสมาชิก (C3)		
<p>โครงการที่ 3 เงินฝากออมทรัพย์ เพื่อพัฒนาคุณภาพชีวิต</p> <p>ระยะเวลาที่ดำเนินการ : เดือนพฤศจิกายน 2566 ถึง สิงหาคม 2567</p>	<p>ตัวชี้วัด : 1. จำนวนบัญชีเงินฝากออมทรัพย์เพื่อพัฒนาคุณภาพชีวิต</p> <p>เกณฑ์ : 250 บัญชี</p> <p>วิธีการคำนวณ : ไม่มี</p> <p>ตัวชี้วัด : 2. จำนวนสมาชิกที่เปิดบัญชีเงินฝากออมทรัพย์เพื่อพัฒนาคุณภาพชีวิตต้องเป็นสมาชิกที่มีอายุสมาชิกน้อยกว่าหรือเท่ากับ 5 ปี</p> <p>เกณฑ์ : สมาชิกที่มีอายุการเป็นสมาชิกน้อยกว่าหรือเท่ากับ 5 ปี</p> <p>เปิดบัญชีใหม่ จำนวน 100 คน</p> <p>วิธีการคำนวณ : ไม่มี</p>	<p>รอบการรายงาน : รายเดือน</p> <p>งบประมาณ : ไม่ใช่</p> <p>หมายเหตุ/รายละเอียด (ถ้ามี)</p> <p>การเพิ่มจำนวนบัญชีเงินฝากออมทรัพย์เพื่อพัฒนาคุณภาพชีวิตของสมาชิกที่มีอายุการเป็นสมาชิกน้อยกว่าหรือเท่ากับ 5 ปี</p>
วัตถุประสงค์ที่ 4 ส่งเสริมคุณภาพชีวิตของสมาชิก (C4)		
<p>โครงการที่ 4 เงินกู้บ้านสุขใจ</p> <p>ระยะเวลาที่ดำเนินการ : เดือนธันวาคม 2566 - สิงหาคม 2567</p>	<p>ตัวชี้วัด : จำนวนสมาชิกที่ได้รับการอนุมัติให้กู้เงินโครงการเงินกู้บ้านสุขใจ</p> <p>เกณฑ์ : อย่างน้อย 10 ราย</p> <p>วิธีการคำนวณ : ไม่มี</p>	<p>รอบการรายงาน : รายเดือน</p> <p>งบประมาณ : ไม่มี</p> <p>หมายเหตุ/รายละเอียด (ถ้ามี)</p> <ol style="list-style-type: none"> 1. วงเงินกู้รวมไม่เกิน 30 ล้านบาท 2. เป็นการ Refinance จากธนาคาร (รายละเอียด 1 หลัง ต้องเลขที่บ้านเดียวกัน) 3. วงเงินกู้รายละเอียดไม่เกิน 3 ล้านบาท 4. อัตราดอกเบี้ยคงที่ 3 ปีแรก 5. ระยะเวลา 3 ปีแรก สามารถนำเงินมาชำระบางส่วนได้, สามารถนำเงินปิดบัญชีเงินกู้ได้ ยกเว้น Refinance ไปสถาบันการเงินอื่น ๆ
<p>โครงการที่ 5 การปรับโครงสร้างหนี้สมาชิก</p> <p>ระยะเวลาที่ดำเนินการ : เดือนธันวาคม 2566 - กันยายน 2567</p>	<p>ตัวชี้วัด : จำนวนสมาชิกที่ได้รับการอนุมัติการปรับโครงสร้างหนี้</p> <p>เกณฑ์ : อย่างน้อย 12 ราย</p> <p>วิธีการคำนวณ : ไม่มี</p>	<p>รอบการรายงาน : รายเดือน</p> <p>งบประมาณ : ไม่มี</p> <p>หมายเหตุ/รายละเอียด (ถ้ามี)</p> <p>วงเงินกู้เท่ากับระเบียบเงินกู้สามัญ ประกันภัยผู้ค้าประกัน จำนวน 1,000,000.00 บาท/ราย</p>

โครงการ	ตัวชี้วัด	ระยะเวลา/งบประมาณ
วัตถุประสงค์ที่ 5 ส่งเสริมชุมชน และสนับสนุน ชุมชน สังคมและกระบวนการสหกรณ์ (C5)		
โครงการที่ 6 การจัดกิจกรรม สาธารณะประโยชน์แก่ชุมชน ระยะเวลาที่ดำเนินการ : เดือนมกราคม 2567 - กันยายน 2567	ตัวชี้วัด : จำนวนการจัดกิจกรรม สาธารณะประโยชน์แก่ชุมชน เกณฑ์ : 1 ครั้ง วิธีการคำนวณ : ไม่มี	รอบการรายงาน : รายปี งบประมาณ : 30,000.00 บาท หมวดทุนสาธารณะประโยชน์ หมายเหตุ/รายละเอียด (ถ้ามี) บริเวณชุมชนโดยรอบ

2. ด้านการเงิน (F : Financial) มี 3 วัตถุประสงค์ 4 โครงการ 4 ตัวชี้วัด

โครงการ	ตัวชี้วัด	ระยะเวลา/งบประมาณ
วัตถุประสงค์ที่ 1 สร้างความมั่นคงของด้านเงินทุนของสหกรณ์ (F1)		
โครงการที่ 7 การรับฝากเงินจาก สมาชิกตามโครงการ ระยะเวลาที่ดำเนินการ : เดือนตุลาคม 2566 - กันยายน 2567	ตัวชี้วัด : ร้อยละของการเพิ่ม การรับฝากเงินโครงการเงินฝากจาก สมาชิก เกณฑ์ : \geq ร้อยละ 4 วิธีการคำนวณ : $(B-A) \times 100/A$ (A) : จำนวนเงินรับฝากตามโครงการ จากสมาชิกคงเหลือ ณ ปีบัญชี 2566 (B) : จำนวนเงินรับฝากตามโครงการ จากสมาชิก คงเหลือ ณ ปีบัญชี 2567	รอบการรายงาน : รายเดือน งบประมาณ : ไม่มี หมายเหตุ/รายละเอียด (ถ้ามี) โครงการเงินฝากจากสมาชิก คือ โครงการเงินฝากจากสมาชิก 5 โครงการ 1. เงินฝากออมทรัพย์ยั่งยืน 2. เงินฝากออมทรัพย์เพื่อทดลอง 3. เงินฝากออมทรัพย์มั่นคง 4. เงินฝากออมทรัพย์สุขสันต์ 5. เงินฝากออมทรัพย์หยรรษา
วัตถุประสงค์ที่ 2 บริหารผลตอบแทนของการลงทุนที่เหมาะสม (F2)		
โครงการที่ 8 การให้บริการเงินกู้ยืม สหกรณ์อื่นรายใหม่ ระยะเวลาที่ดำเนินการ : เดือนตุลาคม 2566 - กันยายน 2567	ตัวชี้วัด : จำนวนสหกรณ์ที่ได้รับการ อนุมัติเงินกู้รายใหม่ เกณฑ์ : \leq 5 สหกรณ์ วิธีการคำนวณ : ไม่มี	รอบการรายงาน : รายเดือน งบประมาณ : ไม่มี หมายเหตุ/รายละเอียด (ถ้ามี) สหกรณ์รายใหม่ หมายถึง 1. สหกรณ์รายใหม่ 2. สหกรณ์ที่ไม่ได้เป็นลูกค้า (ไม่ได้ทำ ธุรกรรม) กับสหกรณ์ออมทรัพย์ วิชิรพยาบาล จำกัด ตั้งแต่ 3 ปีขึ้นไป
โครงการที่ 9 การเพิ่มรายได้จากการ ลงทุนตราสารหนี้ และตราสารทุน ระยะเวลาที่ดำเนินการ : เดือนตุลาคม 2566 - กันยายน 2567	ตัวชี้วัด : ร้อยละการเพิ่มขึ้นของรายได้ จากการลงทุนในตราสารหนี้ และ ตราสารทุน เกณฑ์ : ร้อยละ 10 วิธีการคำนวณ : $(B-A) \times 100/A$ (A) : รายได้ผลการตอบแทน จากการลงทุน ปีบัญชี 2566 (B) : รายได้ผลการตอบแทนจากการ ลงทุน ปีบัญชี 2567	รอบการรายงาน : รายเดือน งบประมาณ : ไม่มี

โครงการ	ตัวชี้วัด	ระยะเวลา/งบประมาณ
วัตถุประสงค์ที่ 3 บริหารความเสี่ยงทางการเงินที่เหมาะสม (F3)		
โครงการที่ 10 การลงทุนตราสารหนี้โดยใช้อันดับความน่าเชื่อถือของตราสารหนี้ ระยะเวลาที่ดำเนินการ : เดือนตุลาคม 2566 – กันยายน 2567	ตัวชี้วัด : ร้อยละของการถือครองตราสารหนี้ในปีบัญชี 2567 ที่ไม่ถูก Down Grade เกณฑ์ : ร้อยละ 90 วิธีการคำนวณ : $(A/B) \times 100$ (A) : จำนวนเงินตราสารหนี้ที่ถือครองในปีบัญชี 2567 ที่ไม่ถูก Down Grade (B) : จำนวนเงินตราสารหนี้ที่ถือครอง ในปีบัญชี 2567 ทั้งหมด	รอบการรายงาน : รายไตรมาส งบประมาณ : ไม่มี

3. ด้านกระบวนการ (P : Process) มี 2 วัตถุประสงค์ 3 โครงการ 3 ตัวชี้วัด

โครงการ	ตัวชี้วัด	ระยะเวลา/งบประมาณ
วัตถุประสงค์ที่ 1 พัฒนาและกำกับติดตามระบบปฏิบัติการด้านเทคโนโลยีสารสนเทศของสภครมให้มีประสิทธิภาพ (P1)		
โครงการที่ 11 การพัฒนาระบบปฏิบัติการคอมพิวเตอร์ ระยะเวลาที่ดำเนินการ : เดือนตุลาคม 2566 – กันยายน 2567	ตัวชี้วัด : บริษัทผู้รับจ้างดำเนินงานตามแผนปฏิบัติการ (Action plan) ที่กำหนดในสัญญาจ้าง เกณฑ์ : ร้อยละ 95 วิธีการคำนวณ : $(A/B) \times 100$ (A) : จำนวนรายการที่ปฏิบัติได้ตาม Action plan (B) : จำนวนรายการที่ปฏิบัติตาม Action plan ทั้งหมด	รอบการรายงาน : รายเดือน งบประมาณ : จำนวน 10,000.000.00 บาท งบประมาณหมวด 6
โครงการที่ 12 Smart Q (สำหรับจองคิวบริการฝ่ายสินเชื่อ) ระยะเวลาที่ดำเนินการ : เดือนตุลาคม 2566 – กันยายน 2567	ตัวชี้วัด : ร้อยละของสมาชิกที่ได้เข้ารับบริการตรงตามเวลาที่จองล่วงหน้าในระบบ On Line เกณฑ์ : ร้อยละ 70 วิธีการคำนวณ : $(A/B) \times 100$ (A) : จำนวนสมาชิกที่เข้ารับบริการจองคิวออนไลน์ตรงตามเวลา (B) : จำนวนสมาชิกที่เข้ารับบริการจองคิวออนไลน์ทั้งหมด	รอบการรายงาน : รายไตรมาส งบประมาณ : ไม่มี หมายเหตุ/รายละเอียด (ถ้ามี) 1) เพื่อลดความแออัดในการเข้าใช้บริการ ณ สำนักงานสภครม ออมทรัพย์ วชิรพยาบาล จำกัด 2) เพื่อเพิ่มความสะดวกสบาย และลดระยะเวลาในการรอคอยให้แก่สมาชิก

โครงการ	ตัวชี้วัด	ระยะเวลา/งบประมาณ
วัตถุประสงค์ที่ 2 การจัดทำแผนบริหารความเสี่ยงอย่างเป็นระบบครบทุกด้าน และมีการบริหารจัดการความเสี่ยงอย่างมีประสิทธิภาพ (P2)		
โครงการที่ 13 การนำแผนบริหารความเสี่ยงด้านปฏิบัติการ สู่อำนาจปฏิบัติ ระยะเวลาที่ดำเนินการ : เดือนตุลาคม 2566 – กันยายน 2567	ตัวชี้วัด : จำนวนอุบัติการณ์ความเสี่ยงด้านปฏิบัติการที่รุนแรง (ระดับ 4 และระดับ 5) เมื่อเทียบกับปีบัญชีที่ผ่านมา เกณฑ์ : ลดลง วิธีการคำนวณ : ไม่มี	รอบการรายงาน : รายไตรมาส งบประมาณ : ไม่มี หมายเหตุ/รายละเอียด (ถ้ามี) จัดอบรมเจ้าหน้าที่เรื่องแผนบริหารความเสี่ยง 8 ด้าน

4. ด้านการเรียนรู้/พัฒนา (L : Learning) มี 3 วัตถุประสงค์ 4 โครงการ 5 ตัวชี้วัด

โครงการ	ตัวชี้วัด	ระยะเวลา/งบประมาณ
วัตถุประสงค์ที่ 1 พัฒนาสมรรถนะของกรรมการ/ตัวแทน/เจ้าหน้าที่ โดยเฉพาะด้านพฤติกรรมบริการและเทคโนโลยีสารสนเทศ (L1)		
โครงการที่ 14 พัฒนาสมรรถนะกรรมการ/ตัวแทน/เจ้าหน้าที่ด้านการใช้งานโปรแกรม Mobile App สหกรณ์ ระยะเวลาที่ดำเนินการ : เดือนตุลาคม 2566 – กันยายน 2567	ตัวชี้วัดที่ : ร้อยละของกรรมการตัวแทน และ เจ้าหน้าที่ ที่ใช้โปรแกรม Mobile App ของ สหกรณ์ เกณฑ์ : ร้อยละ 90 วิธีการคำนวณ : $(A/B) \times 100$ (A) : จำนวนกรรมการ/ตัวแทน/เจ้าหน้าที่ ที่ใช้งานโปรแกรม Mobile App สหกรณ์ (B) : จำนวนกรรมการ/ตัวแทน/เจ้าหน้าที่ ทั้งหมด	รอบการรายงาน : รายไตรมาส งบประมาณ : ไม่มี
โครงการที่ 15 การเพิ่มพูนความรู้เจ้าหน้าที่ด้านการสื่อสาร และประชาสัมพันธ์ ระยะเวลาที่ดำเนินการ : เดือนตุลาคม 2566 – กันยายน 2567	ตัวชี้วัดที่ 1 : จำนวนเจ้าหน้าที่ที่เข้ารับการอบรมด้านการสื่อสารและประชาสัมพันธ์ เกณฑ์ : จำนวน 4 คน วิธีการคำนวณ : ไม่มี ตัวชี้วัดที่ 2 : ร้อยละของคะแนนความพึงพอใจของสมาชิกด้านการสื่อสารและประชาสัมพันธ์ของสหกรณ์ เกณฑ์ : ระดับ 4 ขึ้นไป วิธีการคำนวณ : ไม่มี	รอบการรายงาน : รายปี งบประมาณ : 40,000.00 บาท หมวด 5 ค่าใช้จ่ายทั่วไป หมายเหตุ/รายละเอียด (ถ้ามี) 1. เจ้าหน้าที่สินเชื่อ จำนวน 1 คน 2. เจ้าหน้าที่การเงินฯ จำนวน 1 คน 3. เจ้าหน้าที่สำนักงาน จำนวน 2 คน

โครงการ	ตัวชี้วัด	ระยะเวลา/งบประมาณ
วัตถุประสงค์ที่ 2 การแลกเปลี่ยนความรู้ พัฒนาอย่างต่อเนื่อง และมีการจัดการความรู้อย่างเป็นระบบ (L2)		
โครงการที่ 16 การแลกเปลี่ยนเรียนรู้ สำหรับเจ้าหน้าที่ ระยะเวลาที่ดำเนินการ : เดือนตุลาคม 2566 – กันยายน 2567	ตัวชี้วัด : จำนวนการจัดกิจกรรม แลกเปลี่ยนเรียนรู้ของเจ้าหน้าที่ เกณฑ์ : 10 ครั้ง / ปี วิธีการคำนวณ : ไม่มี	รอบการรายงาน : รายไตรมาส งบประมาณ : จำนวน 20,000.00 บาท หมวด 3 ค่าตอบแทน (3.10 ค่ารับรอง)
วัตถุประสงค์ที่ 3 วางระบบการประสานงานและการบริการอย่างไร้รอยต่อของสมาชิก (L3)		
โครงการที่ 17 สานความสัมพันธ์ (กีฬา) กรรมการ/ตัวแทน/เจ้าหน้าที่ ระยะเวลาที่ดำเนินการ : เดือนตุลาคม 2566 – กันยายน 2567	ตัวชี้วัด : ร้อยละของกรรมการ ตัวแทน และเจ้าหน้าที่ที่เข้าร่วม โครงการสานความสัมพันธ์ เกณฑ์ : ร้อยละ 80 วิธีการคำนวณ : $(A/B) \times 100$ (A) : จำนวนกรรมการ ตัวแทน และ เจ้าหน้าที่ ที่เข้าร่วมกิจกรรม (B) : จำนวนกรรมการ ตัวแทน และ เจ้าหน้าที่ทั้งหมด	รอบการรายงาน : รายปี งบประมาณ : 30,000.00 บาท หมวด 5 เงินพัฒนาคุณภาพองค์กร

สรุปแผนปฏิบัติการ ประจำปี 2567

มิติ	วัตถุประสงค์	โครงการ	ตัวชี้วัด
1. ด้านสมาชิก/สหกรณ์ (C:Customer)	5	6	9
2. ด้านการเงิน (F:Financial)	3	4	4
3. ด้านกระบวนการ (P:Process)	2	3	3
4. ด้านการเรียนรู้/พัฒนา (L:Learning)	3	4	5
รวม	13	17	21

มิติที่ประชุม อนุมัติ แผนปฏิบัติการ ประจำปีบัญชี 2567 ตามที่เสนอ

4.4 เรื่อง การคัดเลือกผู้สอบบัญชี และกำหนดค่าธรรมเนียมตรวจสอบ

ประธานกรรมการ เสนอว่า เพื่อให้เป็นไปตามข้อบังคับ เรื่อง การตรวจสอบบัญชีและการตรวจตราควบคุมข้อ 27. กำหนดว่า “การตรวจสอบบัญชี บัญชีของสหกรณ์นั้นต้องได้รับการตรวจสอบอย่างน้อยปีละครั้ง ตามมาตรฐานการสอบบัญชีที่รับรองทั่วไปและตามระเบียบที่กรมตรวจบัญชีสหกรณ์กำหนดโดยผู้สอบบัญชีซึ่งกรมตรวจบัญชีสหกรณ์แต่งตั้ง”

ในปีบัญชี 2567 นี้มีผู้สนใจสมัครเข้ารับการคัดเลือกเป็นผู้สอบบัญชี จำนวน 2 ราย คือ นายมนตรี ช่วยชู หรือ นายชูศักดิ์ ช่วยชู บริษัท มนตรีสอบบัญชีและกฎหมาย จำกัด และ นางวรรกร แซ่มเมืองปัก หรือ นางสุชาดา รอดจันทร์ทอง บริษัท วรรกรและสุชาดาสอบบัญชี จำกัด ซึ่งทั้ง 2 ราย มีคุณสมบัติครบ ตามที่นายทะเบียนกำหนด แต่เมื่อเปรียบเทียบข้อเสนอลักษณะกรรมการดำเนินการเห็นว่าควรเลือก นายมนตรี ช่วยชู จากบริษัท มนตรีสอบบัญชีและกฎหมาย จำกัด เสนอให้นายทะเบียนแต่งตั้งเป็นผู้สอบบัญชีของสหกรณ์ประจำปี 2567

รายละเอียด	1. บริษัท มนตรีสอบบัญชีและกฎหมาย จำกัด	2. บริษัท วรกรและสุชาดาสอบบัญชี จำกัด
ผู้ตรวจสอบบัญชี	<p>ข้าพเจ้าขอเสนอชื่อผู้สอบบัญชีในสังกัดสำนักงานสอบบัญชี ดังนี้</p> <ol style="list-style-type: none"> 1. นายมนตรี ช่วยชู เป็นผู้สอบบัญชีหลัก เลขทะเบียนผู้สอบบัญชีรับอนุญาต 3214 2. นายชูศักดิ์ ช่วยชู ผู้สอบบัญชีสำรอง เลขทะเบียนผู้สอบบัญชีรับอนุญาต 8369 	<p>ข้าพเจ้าขอเสนอชื่อผู้สอบบัญชีในสังกัดสำนักงานสอบบัญชี ดังนี้</p> <ol style="list-style-type: none"> 1. นางวรกร แซ่มเมืองปัก เลขทะเบียนผู้สอบบัญชีรับอนุญาต 3579 2. นางสุชาดา รอดจันทร์ทอง เลขทะเบียนผู้สอบบัญชีรับอนุญาต 6271
วัตถุประสงค์และขอบเขตการตรวจสอบ	<p>วัตถุประสงค์ในการตรวจสอบของข้าพเจ้าคือ เพื่อให้ได้ความเชื่อมั่นอย่างสมเหตุสมผลว่างบการเงินโดยรวมปราศจากการแสดงข้อมูลที่ขัดต่อข้อเท็จจริงอันเป็นสาระสำคัญหรือไม่ไม่ว่าจะเกิดจากการทุจริตหรือข้อผิดพลาด และเสนอรายงานของผู้สอบบัญชีซึ่งรวมความเห็นของข้าพเจ้าอยู่ด้วยความเชื่อมั่นอย่างสมเหตุสมผลคือความเชื่อมั่นในระดับสูงแต่ไม่ได้เป็นการรับประกันว่าการปฏิบัติงานตรวจสอบตามมาตรฐานการสอบบัญชีและระเบียบนายทะเบียนสหกรณ์จะสามารถตรวจพบข้อมูลที่ขัดต่อข้อเท็จจริง อันเป็นสาระสำคัญที่มีอยู่ได้เสมอไป ข้อมูลที่ขัดต่อข้อเท็จจริงอาจเกิดจากการทุจริตหรือข้อผิดพลาดและถือว่ามีสาระสำคัญเมื่อคาดการณ์ได้อย่างสมเหตุสมผลว่ารายการที่ขัดต่อข้อเท็จจริงแต่ละรายการหรือทุกรายการรวมกันจะมีผลต่อการตัดสินใจทางเศรษฐกิจของผู้ใช้งบการเงินจากการใช้งบการเงินเหล่านี้</p>	<p>วัตถุประสงค์ในการตรวจสอบของข้าพเจ้าคือ เพื่อให้ได้ความเชื่อมั่นอย่างสมเหตุสมผลว่างบการเงินโดยรวมปราศจากการแสดงข้อมูลที่ขัดต่อข้อเท็จจริงอันเป็นสาระสำคัญหรือไม่ไม่ว่าจะเกิดจากการทุจริตหรือข้อผิดพลาด และเสนอรายงานของผู้สอบบัญชีซึ่งรวมความเห็นของข้าพเจ้าอยู่ด้วยความเชื่อมั่นอย่างสมเหตุสมผลคือความเชื่อมั่นในระดับสูงแต่ไม่ได้เป็นการรับประกันว่าการปฏิบัติงานตรวจสอบตามมาตรฐานการสอบบัญชีและระเบียบนายทะเบียนสหกรณ์จะสามารถตรวจพบข้อมูลที่ขัดต่อข้อเท็จจริง อันเป็นสาระสำคัญที่มีอยู่ได้เสมอไป ข้อมูลที่ขัดต่อข้อเท็จจริงอาจเกิดจากการทุจริตหรือข้อผิดพลาดและถือว่ามีสาระสำคัญเมื่อคาดการณ์ได้อย่างสมเหตุสมผลว่ารายการที่ขัดต่อข้อเท็จจริงแต่ละรายการหรือทุกรายการรวมกันจะมีผลต่อการตัดสินใจทางเศรษฐกิจของผู้ใช้งบการเงินจากการใช้งบการเงินเหล่านี้</p>
ขอบเขตการปฏิบัติงานตรวจสอบ	<p>ข้าพเจ้าจะปฏิบัติงานตรวจสอบโดยสอดคล้องมาตรฐานการสอบบัญชีและระเบียบนายทะเบียนสหกรณ์ ซึ่งกำหนดให้ข้าพเจ้าต้องปฏิบัติตามข้อกำหนดในจรรยาบรรณของผู้สอบบัญชีสหกรณ์ รวมถึงการใช้ดุลยพินิจและการสังเกตและสงสัยเยี่ยงผู้ประกอบวิชาชีพตลอดการตรวจสอบ การปฏิบัติงานของข้าพเจ้ารวมถึงการใช้วิธีการดังต่อไปนี้</p> <ul style="list-style-type: none"> - ระบุและประเมินความเสี่ยงจากการแสดงข้อมูลที่ขัดต่อข้อเท็จจริงอันเป็นสาระสำคัญในงบการเงินไม่ว่าจะเกิดจากการทุจริตหรือข้อผิดพลาด - ทำความเข้าใจในระบบการควบคุมภายในที่เกี่ยวข้องกับการตรวจสอบเพื่อออกแบบวิธีการตรวจสอบที่เหมาะสมกับสถานการณ์ แต่ไม่ใช่เพื่อวัตถุประสงค์ในการแสดงความเห็นต่อความมีประสิทธิภาพของการควบคุมภายในของสหกรณ์ 	<p>ข้าพเจ้าจะปฏิบัติงานตรวจสอบโดยสอดคล้องมาตรฐานการสอบบัญชีและระเบียบนายทะเบียนสหกรณ์ ซึ่งกำหนดให้ข้าพเจ้าต้องปฏิบัติตามข้อกำหนดในจรรยาบรรณของผู้สอบบัญชีสหกรณ์ รวมถึงการใช้ดุลยพินิจและการสังเกตและสงสัยเยี่ยงผู้ประกอบวิชาชีพตลอดการตรวจสอบ การปฏิบัติงานของข้าพเจ้ารวมถึงการใช้วิธีการดังต่อไปนี้</p> <ul style="list-style-type: none"> - ระบุและประเมินความเสี่ยงจากการแสดงข้อมูลที่ขัดต่อข้อเท็จจริงอันเป็นสาระสำคัญในงบการเงินไม่ว่าจะเกิดจากการทุจริตหรือข้อผิดพลาด - ทำความเข้าใจในระบบการควบคุมภายในที่เกี่ยวข้องกับการตรวจสอบเพื่อออกแบบวิธีการตรวจสอบที่เหมาะสมกับสถานการณ์ แต่ไม่ใช่เพื่อวัตถุประสงค์ในการแสดงความเห็นต่อความมีประสิทธิภาพของการควบคุมภายในของสหกรณ์

รายละเอียด	1. บริษัท มนตรีสอบบัญชีและกฎหมาย จำกัด	2. บริษัท วรกรและสุชาติสอบบัญชี จำกัด
<p>ขอบเขต การปฏิบัติงาน ตรวจสอบ</p>	<ul style="list-style-type: none"> - ประเมินความเหมาะสมของนโยบายการบัญชีที่คณะกรรมการดำเนินการสหกรณ์ใช้และความสมเหตุสมผลของประมาณการทางบัญชีและการเปิดเผยข้อมูลที่เกี่ยวข้องซึ่งจัดทำขึ้นโดยคณะกรรมการดำเนินการสหกรณ์ - สรุปเกี่ยวกับความเหมาะสมของการใช้เกณฑ์การบัญชีสำหรับการดำเนินงานต่อเนื่องของคณะกรรมการดำเนินการสหกรณ์และจากหลักฐานการสอบบัญชีที่ได้รับว่ามีความไม่แน่นอนที่มีสาระสำคัญที่เกี่ยวกับเหตุการณ์หรือสถานการณ์ที่อาจเป็นเหตุให้เกิดข้อสงสัยอย่างมีนัยสำคัญต่อความสามารถของสหกรณ์ในการดำเนินงานต่อเนื่องหรือไม่ - ประเมินการนำเสนอโครงสร้างและเนื้อหาของงบการเงินโดยรวม รวมถึงการเปิดเผยข้อมูลที่เกี่ยวข้องตลอดจนประเมินว่างบการเงินแสดงรายการและเหตุการณ์ที่เกิดขึ้นโดยถูกต้องตามที่ควรหรือไม่ 	<ul style="list-style-type: none"> - ประเมินความเหมาะสมของนโยบายการบัญชีที่คณะกรรมการดำเนินการสหกรณ์ใช้และความสมเหตุสมผลของประมาณการทางบัญชีและการเปิดเผยข้อมูลที่เกี่ยวข้องซึ่งจัดทำขึ้นโดยคณะกรรมการดำเนินการสหกรณ์ - สรุปเกี่ยวกับความเหมาะสมของการใช้เกณฑ์การบัญชีสำหรับการดำเนินงานต่อเนื่องของคณะกรรมการดำเนินการสหกรณ์และจากหลักฐานการสอบบัญชีที่ได้รับว่ามีความไม่แน่นอนที่มีสาระสำคัญที่เกี่ยวกับเหตุการณ์หรือสถานการณ์ที่อาจเป็นเหตุให้เกิดข้อสงสัยอย่างมีนัยสำคัญต่อความสามารถของสหกรณ์ในการดำเนินงานต่อเนื่องหรือไม่ - ประเมินการนำเสนอโครงสร้างและเนื้อหาของงบการเงินโดยรวม รวมถึงการเปิดเผยข้อมูลที่เกี่ยวข้องตลอดจนประเมินว่างบการเงินแสดงรายการและเหตุการณ์ที่เกิดขึ้นโดยถูกต้องตามที่ควรหรือไม่
<p>ค่าสอบบัญชี</p>	<p>การคำนวณค่าธรรมเนียมการสอบบัญชี ข้าพเจ้าคิดตามปริมาณธุรกิจ ความเสี่ยงในการสอบบัญชี ภารกิจที่นายทะเบียนสหกรณ์และกรมตรวจบัญชีสหกรณ์กำหนด รวมทั้งเวลาที่ต้องใช้ในการปฏิบัติงานสอบบัญชี โดยรวมค่าใช้จ่ายในการเดินทางไว้เรียบร้อยแล้ว เว้นแต่ค่าใช้จ่ายในการขอคำยืนยันยอดและการสอบทานหนี้ ขอให้เป็นความรับผิดชอบของสหกรณ์ ข้าพเจ้าขอเสนอค่าธรรมเนียมการสอบบัญชีเป็นจำนวน 220,000.00 บาท (สองแสนสองหมื่นบาทถ้วน) ค่าธรรมเนียมเก็บครั้งเดียวเมื่องบการเงินได้ผ่านการอนุมัติจากที่ประชุมใหญ่เรียบร้อยแล้ว</p>	<p>การคำนวณค่าธรรมเนียมการสอบบัญชี ข้าพเจ้าคิดตามปริมาณธุรกิจ ความเสี่ยงในการสอบบัญชี ภารกิจที่นายทะเบียนสหกรณ์และกรมตรวจบัญชีสหกรณ์กำหนด รวมทั้งเวลาที่ต้องใช้ในการปฏิบัติงานสอบบัญชี โดยรวมค่าใช้จ่ายในการเดินทางไว้เรียบร้อยแล้ว เว้นแต่ค่าใช้จ่ายในการขอคำยืนยันยอดและการสอบทานหนี้ ขอให้เป็นความรับผิดชอบของสหกรณ์ ข้าพเจ้าขอเสนอค่าธรรมเนียมการสอบบัญชีเป็นจำนวน 250,000.00 บาท (สองแสนห้าหมื่นบาทถ้วน) ค่าธรรมเนียมเก็บครั้งเดียวเมื่องบการเงินได้ผ่านการอนุมัติจากที่ประชุมใหญ่เรียบร้อยแล้วภายใน 3 วันทำการ</p>
<p>การเข้าปฏิบัติงานสอบบัญชี</p>	<p>ข้าพเจ้าจะเข้าตรวจสอบด้วยตนเองอย่างน้อยปีละ 1 ครั้ง และมอบหมายให้ผู้ช่วยผู้สอบบัญชีเข้าตรวจสอบบัญชีอย่างน้อยปีละ 14 ครั้ง และไม่น้อยกว่า 2-5 วันทำการ โดยมีผู้สอบบัญชีไม่น้อยกว่า 3-6 คน โดยจะเข้ารายงานผลการตรวจสอบด้วยตนเอง ทุกไตรมาส (3 เดือน/1 ครั้ง)</p>	<p>ข้าพเจ้าจะเข้าตรวจสอบด้วยตนเองอย่างน้อยปีละ 1 ครั้ง และมอบหมายให้ผู้ช่วยผู้สอบบัญชีเข้าตรวจสอบบัญชีอย่างน้อยปีละ 12 ครั้ง และไม่น้อยกว่า 3-5 วันทำการ โดยสามารถแสดงความเห็นต่องบการเงินได้หลังจากที่สหกรณ์ปิดบัญชีเรียบร้อยแล้ว 4 วันทำการ</p>

รายละเอียด	1. บริษัท มนตรีสอบบัญชีและกฎหมาย จำกัด	2. บริษัท วรกรและสุชาดาสอบบัญชี จำกัด
การรายงานผลการตรวจสอบ	<p>1. รายงานผลการตรวจสอบบัญชีระหว่างปีให้สหกรณ์ทราบ</p> <p>2. รายงานการสอบบัญชีประจำปี ตามระเบียบนายทะเบียนสหกรณ์กำหนด</p> <p>3. ข้าพเจ้าจะให้คำแนะนำในการบริหารการเงินการบัญชีตามความเห็นสมควรโดยไม่ถือเป็นค่าบริการพิเศษ แต่อย่างไรก็ดี กรณีมีข้อสังเกตทางการเงินการบัญชีที่สำคัญที่พบในระหว่างการตรวจสอบ ข้าพเจ้าจะแจ้งให้สหกรณ์และกรมตรวจบัญชีสหกรณ์ทราบเป็นลายลักษณ์อักษร หรือเมื่อได้รับแจ้งข้อสังเกตทางการเงินการบัญชีจากหน่วยงานราชการนั้น แล้วแจ้งผลการตรวจสอบให้สหกรณ์และกรมตรวจบัญชีสหกรณ์ทราบเป็นลายลักษณ์อักษร</p> <p>4. ข้าพเจ้ายินดีจะเข้าร่วมประชุมใหญ่หรือประชุมคณะกรรมการดำเนินการทุกครั้งที่สหกรณ์ร้องขอ</p>	<p>1. รายงานผลการตรวจสอบบัญชีระหว่างปีให้สหกรณ์ทราบ</p> <p>2. รายงานการสอบบัญชีประจำปี ตามระเบียบนายทะเบียนสหกรณ์กำหนด</p> <p>3. ข้าพเจ้าจะให้คำแนะนำในการบริหารการเงินการบัญชีตามความเห็นสมควรโดยไม่ถือเป็นค่าบริการพิเศษ แต่อย่างไรก็ดี กรณีมีข้อสังเกตทางการเงินการบัญชีที่สำคัญที่พบในระหว่างการตรวจสอบ ข้าพเจ้าจะแจ้งให้สหกรณ์และกรมตรวจบัญชีสหกรณ์ทราบเป็นลายลักษณ์อักษร หรือเมื่อได้รับแจ้งข้อสังเกตทางการเงินการบัญชีจากหน่วยงานราชการนั้น แล้วแจ้งผลการตรวจสอบให้สหกรณ์และกรมตรวจบัญชีสหกรณ์ทราบเป็นลายลักษณ์อักษร</p> <p>4. ข้าพเจ้ายินดีจะเข้าร่วมประชุมใหญ่หรือประชุมคณะกรรมการดำเนินการทุกครั้งที่สหกรณ์ร้องขอ</p>
ระยะเวลาการรับรอง	ระยะเวลาการแสดงความเห็นต่องบการเงินและส่งมอบรายงานการสอบบัญชีหลังจากสหกรณ์ได้จัดทำงบการเงินเสร็จสมบูรณ์แล้วภายใน 3 วัน	สามารถแสดงความเห็นต่องบการเงินได้หลังจากที่สหกรณ์ปิดบัญชีเรียบร้อยแล้ว 5 วันทำการ
รายชื่อผู้สอบบัญชีและผู้ช่วยผู้สอบบัญชี	<p><u>ผู้สอบบัญชีรับอนุญาตมีคุณสมบัติเป็นผู้สอบบัญชีสหกรณ์</u></p> <p>1. นายมนตรี ช่วยชู ผู้สอบบัญชีรับอนุญาต ปรินญาเอก</p> <p>2. นายชูศักดิ์ ช่วยชู ผู้สอบบัญชีรับอนุญาต ปรินญาโท</p> <p>3. นายพงศ์คณิต คุณัมพารานนท์ ผู้สอบบัญชีรับอนุญาต ป.บัณฑิต</p> <p>4. นางสาวฉัตรภรณ์ สีสัครานนท์ ผู้สอบบัญชีรับอนุญาต ปรินญาตรี</p> <p>5. นายวิวัฒน์ รัชทานิชย์ ผู้สอบบัญชีรับอนุญาต ปรินญาโท</p> <p>6. นายอรรถกร เรืองภักทรกุล ผู้สอบบัญชีรับอนุญาต ปรินญาโท</p>	<p><u>ผู้สอบบัญชีรับอนุญาตมีคุณสมบัติเป็นผู้สอบบัญชีสหกรณ์</u></p> <p>1. นางวรกร แซ่มเมืองปัก เลขทะเบียนผู้สอบบัญชีรับอนุญาต 3579</p> <p>2. นางสุชาดา รอดจันทร์ทอง เลขทะเบียนผู้สอบบัญชีรับอนุญาต 6271</p> <p>3. นายสุรชา ศุภารักษ์สีดวงค์ เลขทะเบียนผู้สอบบัญชีรับอนุญาต 4446</p> <p><u>ผู้ช่วยผู้สอบบัญชี (วุฒิปริญญาตรีทางบัญชี)</u> 4-6 คน /1 ครั้ง</p>

รายละเอียด	1. บริษัท มนตรีสอบบัญชีและกฎหมาย จำกัด	2. บริษัท วรกรและสุชาติสอบบัญชี จำกัด
รายชื่อผู้สอบบัญชีและผู้ช่วยผู้สอบบัญชี	<p><u>ผู้ช่วยผู้สอบบัญชี (วุฒิปริญญาตรีทางบัญชีและปริญญาโท)</u></p> <ol style="list-style-type: none"> 1. นางเบญญาภา สิ้นประสงค์ ปริญญาตรี ประสบการณ์ตรวจสอบสหกรณ์ 25 ปี 2. นายเอกรัตน์ อรุณธำรี ปริญญาโท ประสบการณ์ตรวจสอบสหกรณ์ 17 ปี 3. นางสาวปัทมา ดีสวัสดิ์ ปริญญาตรี ประสบการณ์ตรวจสอบสหกรณ์ 14 ปี 4. นายวรจิตร นายนันท์ ปริญญาตรี ประสบการณ์ตรวจสอบสหกรณ์ 13 ปี 5. นางสาวพิมพ์จิตร เสือเล็ก ปริญญาตรี ประสบการณ์ตรวจสอบสหกรณ์ 11 ปี 6. นางสาวนิตยา สามชลคงสุข ปริญญาตรี ประสบการณ์ตรวจสอบสหกรณ์ 4 ปี 7. นางสาวอรวรรณ เปาะทองคำ ปริญญาตรี ประสบการณ์ตรวจสอบสหกรณ์ 4 ปี 8. นางสาวฐิติรัตน์ ดีพุ่ม ปริญญาตรี ประสบการณ์ตรวจสอบสหกรณ์ 4 ปี 9. นางสาวลักขณา กอพงษ์ ปริญญาตรี ประสบการณ์ตรวจสอบสหกรณ์ 3 ปี 10. นางสาวพนิดา สมบูรณ์ผล ปริญญาตรี ประสบการณ์ตรวจสอบสหกรณ์ 3 ปี 11. นายณัฐภัทร ควระชม ปริญญาตรี ประสบการณ์ตรวจสอบสหกรณ์ 3 ปี 12. นายวิจิรินทร์ วรรดี ปริญญาตรี ประสบการณ์ตรวจสอบสหกรณ์ 2 ปี 13. นายอดิชาติ เครือเช้า ปริญญาตรี ประสบการณ์ตรวจสอบสหกรณ์ 2 ปี 14. นายทิวากร กิจรัตน์ ปริญญาตรี ประสบการณ์ตรวจสอบสหกรณ์ 2 ปี 15. นายธนวัต บวรนฤเดช ปริญญาตรี ประสบการณ์ตรวจสอบสหกรณ์ 2 ปี 16. นางสาวเปลมิกา บุษภา ปริญญาตรี ประสบการณ์ตรวจสอบสหกรณ์ 2 ปี 17. นางสาวอภิสร่า สุขแก้ว ปริญญาตรี ประสบการณ์ตรวจสอบสหกรณ์ 2 ปี 18. นางสาวนภาสร สาละสาลิน ปริญญาตรี ประสบการณ์ตรวจสอบสหกรณ์ 2 ปี 19. นางสาววาฤณี นิยมทรัพย์ ปริญญาตรี ประสบการณ์ตรวจสอบสหกรณ์ 2 ปี 20. นางสาวอัจฉราวรรณ น่วนปฐม ปริญญาตรี ประสบการณ์ตรวจสอบสหกรณ์ 2 ปี 21. นางสาวกัญญารัตน์ ไบลาศน์ ปริญญาตรี ประสบการณ์ตรวจสอบสหกรณ์ 2 ปี 22. นางสาวพรพิมล โภษา ปริญญาตรี ประสบการณ์ตรวจสอบสหกรณ์ 2 ปี 	

รายละเอียด	1. บริษัท มนตรีสอบบัญชีและกฎหมาย จำกัด	2. บริษัท วรกรและสุชาดาสอบบัญชี จำกัด
บริการอื่น ๆ	<p>1. ข้าพเจ้าขอรับรองว่าผู้สอบบัญชีของข้าพเจ้ารับงานสอบบัญชีสหกรณ์อื่นที่มีปีทางบัญชี เช่นเดียวกันสหกรณ์ของท่านไม่เกินจากที่กรมตรวจกำหนด</p> <p>2. ข้าพเจ้าขอรับรองว่า ผู้สอบบัญชีและผู้ช่วยผู้สอบบัญชีมีคุณสมบัติตามที่ประกาศนายทะเบียนสหกรณ์ กำหนด</p> <p>3. ระยะเวลาการรับรองงบการเงินและส่งมอบงบการเงิน หลังจากสหกรณ์ได้จัดทำงบการเงินเสร็จสมบูรณ์แล้วภายใน 3 วัน</p> <p>4. ข้าพเจ้าขอเสนอชื่อผู้สอบบัญชีในสังกัดสำนักงานสอบบัญชี ดังนี้</p> <p>4.1 ผู้สอบบัญชีหลัก นายมนตรี ช่วยชู เลขทะเบียนผู้สอบบัญชีรับอนุญาต 3214</p> <p>4.2 ผู้สอบบัญชีสำรองชื่อ นายชูศักดิ์ ช่วยชู เลขทะเบียนผู้สอบบัญชีรับอนุญาต 8369</p>	<p>1. ข้าพเจ้าขอรับรองว่าผู้สอบบัญชีของข้าพเจ้ารับงานสอบบัญชีสหกรณ์อื่นที่มีปีทางบัญชี เช่นเดียวกันสหกรณ์ของท่านไม่เกินจากที่กรมตรวจกำหนด</p> <p>2. ข้าพเจ้าขอรับรองว่า ผู้สอบบัญชีและผู้ช่วยผู้สอบบัญชีมีคุณสมบัติตามที่ประกาศนายทะเบียนสหกรณ์ กำหนด</p> <p>3. ระยะเวลาการรับรองงบการเงินและส่งมอบงบการเงิน หลังจากสหกรณ์ได้จัดทำงบการเงินเสร็จสมบูรณ์แล้วภายใน 3 วัน</p> <p>4. ข้าพเจ้าขอเสนอชื่อผู้สอบบัญชีในสังกัดสำนักงานสอบบัญชี ดังนี้</p> <p>4.1. นางวรกร แซ่มเมืองปัก เลขทะเบียนผู้สอบบัญชีรับอนุญาต 3579</p> <p>4.2. ดร.กนกศักดิ์ สุขวัฒนาสินิทธิ เลขทะเบียนผู้สอบบัญชีรับอนุญาต 5889</p>
จำนวนสหกรณ์ที่ตรวจสอบกิจการ	ตั้งแต่ ปี พ.ศ. 2536 – ปี พ.ศ. 2566 ตรวจสอบบัญชีมาแล้ว 80 สหกรณ์ และตรวจสอบกิจการมาแล้ว 18 สหกรณ์	ตั้งแต่ ปี พ.ศ. 2550 – ปีพ.ศ. 2566 ตรวจสอบบัญชีมาแล้ว 24 สหกรณ์ และตรวจสอบกิจการมาแล้ว 2 สหกรณ์

จึงขอเสนอที่ประชุมพิจารณา

มติที่ประชุม สหกรณ์ออมทรัพย์วิชัยพยาบาล จำกัด มีสินทรัพย์ทั้งสิ้น จำนวน 21,782.32 บาท (สองหมื่นหนึ่งพันเจ็ดร้อยแปดสิบสองบาทสามสิบสองสตางค์) และผลการจัดชั้นคุณภาพการควบคุมภายใน อยู่ในระดับ “ดีมาก” ที่ประชุมมีมติเลือก นายมนตรี ช่วยชู ผู้สอบบัญชีรับอนุญาตหรือบุคคลอื่น โดยบริษัท มนตรีสอบบัญชีและกฎหมาย จำกัด ให้เป็นผู้สอบบัญชีหลัก สำหรับปีบัญชีสิ้นสุดวันที่ 30 กันยายน 2567 ค่าธรรมเนียมการสอบบัญชี จำนวน 220,000.00 บาท (สองแสนสองหมื่นบาทถ้วน) และเลือก นางวรกร แซ่มเมืองปัก ผู้สอบบัญชีรับอนุญาตหรือบุคคลอื่น ให้เป็นผู้สอบบัญชีสำรอง ค่าธรรมเนียมการสอบบัญชี จำนวน 250,000.00 บาท (สองแสนห้าหมื่นบาทถ้วน) กรณีผู้สอบบัญชีหลักไม่สามารถปฏิบัติงานสอบบัญชีได้

4.5 เรื่อง การกำหนดวงเงินการกู้ยืมหรือการค้ำประกันของสหกรณ์

ระเบียบนายทะเบียนสหกรณ์ ว่าด้วยหลักเกณฑ์การพิจารณาให้ความเห็นชอบวงเงินการกู้ยืม หรือการค้ำประกันของสหกรณ์ พ.ศ. 2561 ตามข้อ 7.2 หลักเกณฑ์การพิจารณาทั่วไปสำหรับสหกรณ์แต่ละประเภท ดังนี้

7.2.1 พิจารณาจากทุนเรือนหุ้นที่ชำระแล้วร่วมกับทุนสำรองของสหกรณ์ ตามงบทดลอง ณ วันสิ้นเดือนสุดท้ายก่อนวันประชุมใหญ่

7.2.2 กำหนดค่าสัมประสิทธิ์ในการคำนวณวงเงินการกู้ยืมของสหกรณ์ แยกตามประเภทของสหกรณ์ โดยกำหนดว่า “ประเภทสหกรณ์ออมทรัพย์ ถือใช้วงเงินการกู้ยืมของสหกรณ์ไม่เกิน 1.5 เท่าของทุนเรือนหุ้นรวมกับทุนสำรองของสหกรณ์”

ตามข้อบังคับสหกรณ์ออมทรัพย์วชิรพยาบาล จำกัด ข้อ 10 วรรคแรก กำหนดว่า “วงเงินการกู้ยืม หรือ การค้ำประกัน ให้ที่ประชุมใหญ่กำหนดวงเงินการกู้ยืมหรือการค้ำประกันสำหรับปีหนึ่ง ๆ ไว้ตามที่จำเป็นและสมควร แก่การดำเนินงาน วงเงินซึ่งกำหนดดังนี้ต้องเป็นไปตามที่กำหนดในกฎกระทรวง และได้รับความเห็นชอบจาก นายทะเบียน”

ณ วันที่ 30 กันยายน 2566 สหกรณ์มีทุนเรือนหุ้นและทุนสำรอง ดังนี้

ทุนเรือนหุ้น	4,309,726,090.00 บาท
ทุนสำรอง	1,462,066,547.70 บาท
รวม	5,771,792,637.70 บาท

คณะกรรมการดำเนินการชุดที่ 50 เห็นชอบ ให้เสนอที่ประชุมใหญ่พิจารณากำหนดวงเงิน ซึ่งสหกรณ์ ออมทรัพย์วชิรพยาบาล จำกัด อาจกู้ยืมหรือการค้ำประกันในปีบัญชี 2567 จำนวนเงิน 8,650,000,000.00 บาท (แปดพันหกร้อยห้าสิบล้านบาทถ้วน) เพื่อใช้เป็นเงินทุนหมุนเวียนให้สมาชิกกู้ยืมและใช้ในการบริหารจัดการ **มติที่ประชุม** เห็นชอบ กำหนดวงเงินซึ่งสหกรณ์ออมทรัพย์วชิรพยาบาล จำกัด อาจกู้ยืมหรือการค้ำประกัน ในปีบัญชี 2567 จำนวนเงิน 8,650,000,000.00 บาท (แปดพันหกร้อยห้าสิบล้านบาทถ้วน) เพื่อใช้เป็นเงินทุนหมุนเวียน ให้สมาชิกกู้ยืมและใช้ในการบริหารจัดการ

4.6 เรื่อง อนุมัติแผนงาน ประมาณการรายได้ และงบประมาณรายจ่ายประจำปีบัญชี 2567

ประธานกรรมการ รายงานแผนงาน ประมาณการรายได้และงบประมาณรายจ่าย ประจำปีบัญชี 2567 พร้อมทั้งเปิดโอกาสให้สมาชิกได้มีการซักถาม เมื่อไม่มีผู้ใดซักถาม ประธานกรรมการจึงได้ขอมติที่ประชุม **มติที่ประชุม** อนุมัติแผนงาน ประมาณการรายได้ และงบประมาณรายจ่าย ประจำปีบัญชี 2567 ตามที่เสนอ

4.7 เรื่อง อนุมัติการนำเงินไปฝากหรือลงทุนในหลักทรัพย์ ตามประกาศคณะกรรมการพัฒนาการ สหกรณ์แห่งชาติ

ตามประกาศคณะกรรมการพัฒนาการสหกรณ์แห่งชาติ เรื่อง ข้อกำหนดการฝากหรือลงทุนอย่างอื่น ของสหกรณ์ พ.ศ. 2563 จะต้องผ่านการอนุมัติจากที่ประชุมใหญ่ของสหกรณ์ก่อนจึงจะดำเนินการได้ โดยมีรายละเอียด ดังนี้

ข้อ 3 เงินของสหกรณ์ อาจฝากหรือลงทุนได้ ดังต่อไปนี้

- (1) บัตรเงินฝากที่ธนาคารเป็นผู้ออก
- (2) ตัวแลกเงินที่ธนาคารเป็นผู้รับรอง สลากหลังหรือรับอ่าวัลหรือตัวสัญญาใช้เงินที่ธนาคาร เป็นผู้สลากหลังหรือรับอ่าวัล โดยไม่มีข้อจำกัดความรับผิด
- (3) ตราสารแสดงสิทธิในหนี้ที่ธนาคารซึ่งมีใช้รัฐวิสาหกิจเป็นผู้ออก
- (4) บัตรเงินฝาก หรือใบรับฝากเงินที่ออกโดยบริษัทเงินทุน หรือบริษัทเครดิตฟองซิเอร์ ซึ่งสถาบันคุ้มครองเงินฝากประกันการชำระคืนต้นเงินและดอกเบี้ย
- (5) ตราสารแสดงสิทธิในหนี้ที่นิติบุคคลเฉพาะกิจเป็นผู้ออกภายใต้โครงการแปลงสินทรัพย์ เป็นหลักทรัพย์ ที่ได้รับอนุญาตตามพระราชกำหนดนิติบุคคลเฉพาะกิจ เพื่อการแปลงสินทรัพย์เป็นหลักทรัพย์ พ.ศ. 2540 และตราสารแสดงสิทธิในหนี้ที่นั้นได้รับการจัดอันดับความน่าเชื่อถือตั้งแต่ระดับ A- ขึ้นไป จากบริษัทจัดอันดับความ น่าเชื่อถือที่ได้รับความเห็นชอบจากคณะกรรมการกำกับหลักทรัพย์และตลาดหลักทรัพย์
- (6) หุ้นกู้ที่ได้รับการจัดอันดับความน่าเชื่อถือตั้งแต่ระดับ A- ขึ้นไป จากบริษัทจัดอันดับความน่า เชื่อถือที่ได้รับความเห็นชอบจากคณะกรรมการกำกับหลักทรัพย์และตลาดหลักทรัพย์

(7) หน่วยลงทุนของกองทุนรวมที่รัฐวิสาหกิจจัดตั้งขึ้นโดยความเห็นชอบจากคณะรัฐมนตรีและอยู่ในการกำกับดูแลของคณะกรรมการกำกับหลักทรัพย์และตลาดหลักทรัพย์

(8) หน่วยลงทุนของกองทุนรวมที่มีวัตถุประสงค์ในการลงทุนตามมาตรา 62 แห่งพระราชบัญญัติสหกรณ์ พ.ศ. 2542

ข้อ 4 การนำเงินไปฝากหรือลงทุนตามข้อ 3 (7) รวมกันต้องไม่เกินทุนสำรองของสหกรณ์และต้องผ่านการอนุมัติจากที่ประชุมใหญ่ของสหกรณ์ก่อนจึงจะดำเนินการได้

ข้อ 5 การฝากหรือลงทุนของสหกรณ์ที่ได้ดำเนินการตามประกาศคณะกรรมการพัฒนาการสหกรณ์แห่งชาติ เรื่อง ข้อกำหนดการฝากหรือลงทุนอย่างอื่นของสหกรณ์ พ.ศ. 2558 อยู่ก่อนวันที่ประกาศใช้ฉบับนี้ใช้บังคับให้ถือว่าเป็นการฝากหรือลงทุนตามประกาศฉบับนี้ต่อไป

ข้อ 6 ประกาศนี้ให้ใช้บังคับตั้งแต่บัดนี้เป็นต้นไป

เพื่อให้การบริหารการลงทุนของสหกรณ์ออมทรัพย์วชิรพยาบาล จำกัด เป็นไปด้วยความสะดวก รวดเร็ว มั่นคง และเกิดผลตอบแทนการลงทุนที่ดี คณะกรรมการดำเนินการจึงขอเสนอที่ประชุมใหญ่สามัญอนุมัติให้คณะกรรมการดำเนินการ ของสหกรณ์ออมทรัพย์วชิรพยาบาล จำกัด นำเงินไปฝากหรือลงทุนอื่นใด ตามประกาศคณะกรรมการพัฒนาการสหกรณ์แห่งชาติ เรื่อง ข้อกำหนดการฝากหรือลงทุนอย่างอื่นของสหกรณ์ พ.ศ. 2563

มติที่ประชุม อนุมัติให้สหกรณ์ออมทรัพย์วชิรพยาบาล จำกัด นำเงินไปฝากหรือลงทุนในหลักทรัพย์ ตามประกาศคณะกรรมการพัฒนาการสหกรณ์แห่งชาติ เรื่อง ข้อกำหนดการฝากหรือลงทุนอย่างอื่นของสหกรณ์ พ.ศ. 2563

4.8 เรื่อง อนุมัติการนำเงินไปฝากหรือลงทุนที่บริหารโดยกองทุนส่วนบุคคล

สหกรณ์ออมทรัพย์วชิรพยาบาล จำกัด มีแผนงานที่จะนำเงินไปฝากหรือลงทุนที่บริหารโดยกองทุนส่วนบุคคล ซึ่งจะต้องผ่านการอนุมัติจากที่ประชุมใหญ่สามัญ จึงจะดำเนินการนำเงินไปฝากหรือลงทุนในกองทุนส่วนบุคคล (Private Fund) ได้ ทั้งนี้การฝาก หรือ การลงทุนจะต้องเป็นไปตามมาตรา 62 แห่งพระราชบัญญัติสหกรณ์ พ.ศ. 2542 และประกาศคณะกรรมการพัฒนาการสหกรณ์แห่งชาติ เรื่อง ข้อกำหนด การฝากหรือลงทุนอย่างอื่นของสหกรณ์ พ.ศ. 2563 และต้องไม่ขัดต่อประกาศคณะกรรมการกำกับหลักทรัพย์และตลาดหลักทรัพย์

จึงขอเสนอที่ประชุมใหญ่สามัญ อนุมัติให้คณะกรรมการดำเนินการของสหกรณ์ออมทรัพย์วชิรพยาบาล จำกัด นำเงินไปฝากหรือลงทุนที่บริหารโดยกองทุนส่วนบุคคล สำหรับปีบัญชี 2567 จำนวนเงิน 400,000,000.00 บาท (สี่ร้อยล้านบาทถ้วน)

มติที่ประชุม อนุมัติให้สหกรณ์ออมทรัพย์วชิรพยาบาล จำกัด นำเงินไปฝากหรือลงทุนในกองทุนส่วนบุคคล สำหรับปีบัญชี 2567 จำนวนเงินไม่เกิน 400,000,000.00 บาท (สี่ร้อยล้านบาทถ้วน)

4.9 เรื่อง อนุมัติการลงทุนหุ้นสามัญ บมจ.ธนาคารกรุงไทย

ตามที่สหกรณ์ได้ลงทุนซื้อหุ้นสามัญของธนาคารกรุงไทย จำกัด (มหาชน) มาตั้งแต่ปี 2551 ซึ่งเป็นไปตามมาตรา 62 (3) แห่ง พรบ. สหกรณ์ พ.ศ. 2542 และที่แก้ไขเพิ่มเติมซึ่งบัญญัติไว้ว่า “ชื่อหลักทรัพย์ของรัฐบาลหรือรัฐวิสาหกิจ” และต่อมาในปี 2563 สำนักงานคณะกรรมการกฤษฎีกา (สคก.) ได้วินิจฉัยว่าธนาคารกรุงไทยฯ ไม่เข้าลักษณะเป็นรัฐวิสาหกิจ ตามพระราชบัญญัติวิธีรับประมาณ พ.ศ. 2563

โดยกฎหมายข้อบังคับและระเบียบที่เกี่ยวข้อง กรมส่งเสริมสหกรณ์จึงได้ชักชวนแนวทางปฏิบัติในการซื้อหลักทรัพย์ของธนาคารกรุงไทยฯ ไว้ดังนี้

1. สหกรณ์ที่ลงทุนซื้อหลักทรัพย์ของ บมจ.ธนาคารกรุงไทย ก่อนวันที่ สคก. มีคำวินิจฉัย ให้ถือว่าเป็นการลงทุนซื้อหลักทรัพย์ตามมาตรา 62 (3) แห่ง พรบ. สหกรณ์ พ.ศ. 2542 และที่แก้ไขเพิ่มเติมจึงไม่เป็นการขัดต่อกฎหมายแต่อย่างใด

2. กรณีสหกรณ์มีความประสงค์จะซื้อหลักทรัพย์ของ บมจ.ธนาคารกรุงไทย เพิ่มเติมให้ถือปฏิบัติตาม มาตรา 62 (6) และ พรบ. สหกรณ์ พ.ศ. 2542 และที่แก้ไขเพิ่มเติมซึ่งบัญญัติไว้ว่า “ชื่อหุ้นของสถาบันที่ประกอบธุรกิจ อันทำให้เกิดความสะดวก หรือส่งเสริมความเจริญแก่กิจการของสหกรณ์โดยได้รับความเห็นชอบจากนายทะเบียน สหกรณ์”

เดิมสหกรณ์มีการลงทุนหุ้นสามัญของ บมจ.ธนาคารกรุงไทย ได้รับเงินปันผล และสามารถ ขายทำกำไร ได้มาโดยตลอด อีกทั้งในปัจจุบัน บมจ.ธนาคารกรุงไทย ยังอยู่ภายใต้การถือหุ้นของกองทุนเพื่อการฟื้นฟูและพัฒนา ระบบสถาบันการเงิน ซึ่งเป็นกองทุนที่ธนาคารแห่งประเทศไทยตั้งขึ้นถือหุ้นเกินกว่ากึ่งหนึ่งประกอบด้วย ทริสได้จัดอันดับ ความเชื่อถือขององค์กรอยู่ในระดับ BBB+ จึงนับว่า บมจ.ธนาคารกรุงไทย มีความมั่นคงเพียงพอที่สหกรณ์จะลงทุนได้

3. สหกรณ์ได้รับความสะดวกเพื่อส่งเสริมความเจริญแก่กิจการของสหกรณ์จาก บมจ.ธนาคารกรุงไทย ที่แตกต่างจากลูกค้าทั่วไปของธนาคาร คือการบริการจัดการทางการเงินแบบครบวงจร สำหรับสหกรณ์

3.1 การเก็บรักษาเงินสดประจำวัน ประมาณ 30 - 50 ล้านบาท เพื่อรักษาสภาพคล่องของ สหกรณ์

3.2 การถอนเงินสดเพื่อสำรองจ่ายสำหรับสมาชิกต่อวัน จำนวนเงิน 2.50 - 5.00 ล้านบาท

3.3 การได้รับอนุมัติวงเงินเบิกเกินบัญชี จำนวนเงิน 20.00 ล้านบาท

3.4 การได้รับวงเงินกู้ยืมประเภทตั๋วสัญญาใช้เงิน จำนวนเงิน 1,580.00 ล้านบาท

3.5 การโอนหักเงินเดือนจากต้นสังกัดของสมาชิกของสหกรณ์ จำนวน 8,000 ราย ต่อเดือน เพื่อชำระหนี้เรือนหุ้น และชำระหนี้เป็นเงินต้นและดอกเบี้ยของสมาชิก จำนวนเงิน 60.00 ล้านบาท ต่อเดือน

3.6 การโอนเงินสวัสดิการต่าง ๆ และเงินปันผล-เฉลี่ยคืน ปีละประมาณ 8,200 ราย จำนวนเงิน 150.00 ล้านบาท

3.7 การถอนเงินสดจากบัญชีสมาชิกที่เปิดไว้กับสหกรณ์ ด้วยระบบ IPAY ผ่าน บมจ.ธนาคารกรุงไทย พร้อมมีระบบการควบคุมภายใน โดยมีระบบข้อความแจ้งเตือนสมาชิก

3.8 สมาชิกสหกรณ์ สามารถทำธุรกรรมทางการเงิน จากบัญชีสมาชิกที่เปิดไว้กับสหกรณ์ผ่าน เครื่อง ATM ของธนาคารได้ โดยสหกรณ์จะเป็นผู้ส่งข้อมูลและวงเงินกู้ฉุกเฉินที่อนุมัติมายังธนาคารล่วงหน้า ดังนี้

1) สอบถามยอดเงินฝากคงเหลือบัญชีสมาชิกที่เปิดกับสหกรณ์ จากระบบ ATM ของธนาคาร

2) ฝากเงินเข้าบัญชีเงินฝากที่สมาชิกเปิดไว้กับสหกรณ์

3) ถอนเงินฝากจากบัญชีเงินฝากสหกรณ์ที่สมาชิกเปิดบัญชีไว้กับสหกรณ์

4) สอบถามวงเงินกู้ยืม เพื่อกู้ยืมเงินประเภทฉุกเฉินของสมาชิกที่ทำข้อตกลงการกู้ยืมเงิน ผ่านระบบ ATM กับสหกรณ์

3.9 สหกรณ์สามารถซื้อหุ้นกู้ตลาดแรก และตลาดรอง ของบริษัทต่าง ๆ ผ่าน บมจ.ธนาคารกรุงไทย

3.10 การพัฒนาเชื่อมโยงต่อการโอนเงินระหว่าง Application co-op 4.0 กับ บมจ.ธนาคารกรุงไทย

จึงขอเสนอที่ประชุมใหญ่ออนุมัติให้คณะกรรมการดำเนินการของสหกรณ์ออมทรัพย์วชิรพยาบาล จำกัด ลงทุนหุ้นกู้ บมจ.ธนาคารกรุงไทย สำหรับปีบัญชี 2567 ในวงเงิน 50,000,000.00 บาท (ห้าสิบล้านบาทถ้วน)

มติที่ประชุม อนุมัติให้สหกรณ์ออมทรัพย์วชิรพยาบาล จำกัด ลงทุนหุ้นสามัญ บมจ.ธนาคารกรุงไทย สำหรับปีบัญชี 2567 ในวงเงิน 50,000,000.00 บาท (ห้าสิบล้านบาทถ้วน)

4.10 เรื่อง การเลือกตั้งตำแหน่งคณะกรรมการดำเนินการ

1. ปีบัญชี 2566 มีกรรมการดำเนินการ ที่ถึงคราวออกตามวาระการดำรงตำแหน่ง ตามข้อบังคับ ข้อ 69 จำนวน 7 ตำแหน่ง ดังนี้

4.10 เรื่อง การเลือกตั้งตำแหน่งคณะกรรมการดำเนินการ

1. ปีบัญชี 2566 มีกรรมการดำเนินการที่ถึงคราวออกตามวาระการดำรงตำแหน่งตามข้อบังคับข้อ 69 จำนวน 7 ตำแหน่ง ดังนี้

ที่	ชื่อ - นามสกุล	ตำแหน่ง	วาระการดำรงตำแหน่ง	
			1 วาระ	2 วาระ
1	นายจำนงค์ ศรีแจ่ม	กรรมการและเลขานุการ	✓	
2	นางสาวบุญมา รอดโต	กรรมการ		✓
3	นางวรรณิ โพธิ์เทศ	กรรมการ	✓	
4	นางพรวิรินทร์ นุตราชวงศ์	กรรมการ	✓	
5	นางสาวกิตติพร เอื้อยะสมบูรณ์	กรรมการ		✓
6	นางณัฐพิมล บุญเกิด	กรรมการ		✓
7	นายมานัส พุนทราย	กรรมการ	✓	

2. เพื่อให้เป็นไปตามข้อบังคับข้อ 65 และตามระเบียบสหกรณ์ออมทรัพย์วชิรพยาบาล จำกัด ว่าด้วยการสรรหาคณะกรรมการดำเนินการ พ.ศ. 2558 ระเบียบสหกรณ์ออมทรัพย์วชิรพยาบาล จำกัด ว่าด้วยการสรรหาคณะกรรมการดำเนินการ แก้ไขเพิ่มเติม ฉบับที่ 2 พ.ศ. 2563 และระเบียบสหกรณ์ออมทรัพย์ วชิรพยาบาล จำกัด ว่าด้วยการเลือกตั้งและการจ่ายค่าตอบแทนตัวแทนสมาชิก พ.ศ. 2565 เพื่อดำเนินการสรรหาบุคคล และเสนอรายชื่อให้คณะกรรมการดำเนินการเสนอต่อที่ประชุมใหญ่สามัญพิจารณาเลือกตั้งเป็นกรรมการดำเนินการแทนผู้ที่ครบวาระการดำรงตำแหน่งต่อไป

คณะกรรมการสรรหาฯ ประกอบด้วย

1. ผศ.นพ.สุรวุฒิ ลิฬหะกร ประธานกรรมการ
2. นางสาวดุษฎี ดวงมณี กรรมการ
3. นางสาวบุญมา รอดโต กรรมการ
4. นายสมจิต สีพลไกร กรรมการ
5. นางสาวกิตติพร เอื้อยะสมบูรณ์ กรรมการ และเลขานุการ

3. คณะกรรมการสรรหาฯ ได้จัดการสรรหา เมื่อวันพฤหัสบดีที่ 17 สิงหาคม 2566 มีสมาชิกมาใช้สิทธิ์ลงคะแนน จำนวน 1,332 คน จากสมาชิกที่มีสิทธิ์ 4,599 คน คิดเป็นร้อยละ 28.97

4. คณะกรรมการดำเนินการ ได้มีมติเป็นเอกฉันท์ให้เสนอชื่อผู้ที่ได้รับการสรรหาตามที่คณะกรรมการสรรหาเสนอ ให้ที่ประชุมใหญ่สามัญเลือกตั้งเป็นกรรมการดำเนินการ ประจำปี 2567 ดังนี้

- ก) กรรมการ กลุ่มแพทย์ จำนวน 2 คน ได้แก่
 - 1) นายณัฐพล สันตระกูล
 - 2) นายสุระ ประเสริฐกุล

- ข) กรรมการ กลุ่มพยาบาล จำนวน 3 คน ได้แก่
 - 1) นางรสวดี บุษยะจาร์
 - 2) นางวรรณิ โพธิ์เทศ
 - 3) นางพรวรินทร์ นุตราวังศ์
- ค) กรรมการ กลุ่มบริหารงานทั่วไป ได้แก่ นางสุกัญญา แก้วกาญจน์
- ง) กรรมการ กลุ่มลูกจ้างประจำ ได้แก่ นายมานัส พูนทราย

มติที่ประชุม เลือกตั้งผู้มีรายชื่อที่ได้รับการสรรหา เป็นกรรมการดำเนินการของสหกรณ์ ประจำปีบัญชี 2567 แทนกรรมการดำเนินการที่ครบวาระ

4.11 เรื่อง การรวบรวม และแก้ไขเพิ่มเติมข้อบังคับของสหกรณ์

ปัจจุบัน สหกรณ์ออมทรัพย์วชิรพยาบาล จำกัด มีข้อบังคับ รวม 7 ฉบับ (ตั้งแต่ปี พ.ศ. 2554 – 2565) ซึ่งทำให้มีข้อจำกัดในการสืบค้นเพื่อการใช้งาน อาจทำให้เกิดข้อผิดพลาดคลาดเคลื่อนได้ ประกอบกับ มีข้อบังคับบางข้อ ที่ควรมีการแก้ไขเพิ่มเติมให้ สอดคล้องกับกฎกระทรวง และการปฏิบัติงานจริง ที่ประชุมคณะกรรมการดำเนินการ ชุดที่ 50 ครั้งที่ 13/2566 เมื่อวันที่ 14 ตุลาคม 2566 จึงเห็นชอบ

- 1) ให้มีการรวบรวมข้อบังคับ ทั้ง 7 ฉบับเข้าด้วยกัน
- 2) ให้มีการแก้ไขเพิ่มเติมข้อบังคับของสหกรณ์บางส่วน เพื่อเสนอที่ประชุมใหญ่พิจารณาต่อไป ดังรายละเอียด

ต่อไปนี้

ข้อความเดิม	ข้อความขอแก้ไข	เหตุผล
ข้อ 45. การหักจำนวนเงินซึ่งสมาชิกต้องรับผิดชอบต่อสหกรณ์ ในการจ่ายเงินจำนวนเงินดังกล่าว ในข้อ 44. นั้น สหกรณ์มีอำนาจหักจำนวนเงิน ซึ่งสมาชิกต้องรับผิดชอบต่อสหกรณ์ออกก่อน อนึ่งในกรณีที่สมาชิกหรือผู้รับโอนประโยชน์ ไม่มารับเงินที่พึงได้จากสหกรณ์ภายใน 5 ปี นับแต่วันที่ตนเองมีสิทธิให้สหกรณ์โอนเงินจำนวนดังกล่าวเข้าเป็นทุนสำรองของสหกรณ์	ข้อ 45. การหักจำนวนเงินซึ่งสมาชิกต้องรับผิดชอบต่อสหกรณ์ ในการจ่ายเงินจำนวนเงินดังกล่าว ในข้อ 44. นั้นสหกรณ์มีอำนาจหักจำนวนเงิน ซึ่งสมาชิกต้องรับผิดชอบต่อสหกรณ์ออกก่อน อนึ่งในกรณีที่สมาชิกหรือผู้รับโอนประโยชน์ ไม่มารับเงินที่พึงได้จากสหกรณ์ภายใน 10 ปี นับแต่วันที่ตนเองมีสิทธิให้สหกรณ์โอนเงินจำนวนดังกล่าวเข้าเป็นทุนสำรองของสหกรณ์	เพื่อให้สอดคล้องกับกฎกระทรวง
ข้อ 61. การประชุมใหญ่วิสามัญ คณะกรรมการดำเนินการจะเรียกประชุมใหญ่วิสามัญเมื่อใดก็ได้เมื่อมีเหตุอันสมควร แต่ถ้านายทะเบียนสหกรณ์มีหนังสือแจ้งให้เรียกประชุมใหญ่วิสามัญหรือในกรณีที่สหกรณ์ขาดทุนเกินกึ่งของจำนวนทุนเรือนหุ้นที่ชำระแล้ว ต้องเรียกประชุมใหญ่วิสามัญโดยมิชักช้า แต่ไม่เกินสามสิบวันนับแต่วันที่สหกรณ์ทราบ	ข้อ 61. การประชุมใหญ่วิสามัญ คณะกรรมการดำเนินการจะเรียกประชุมใหญ่วิสามัญเมื่อใดก็ได้เมื่อมีเหตุอันสมควร แต่ถ้านายทะเบียนสหกรณ์มีหนังสือแจ้งให้เรียกประชุมใหญ่วิสามัญหรือในกรณีที่สหกรณ์ขาดทุนเกินกึ่งของจำนวนทุนเรือนหุ้นที่ชำระแล้ว ต้องเรียกประชุมใหญ่วิสามัญโดยมิชักช้า แต่ไม่เกินสามสิบวันนับแต่วันที่สหกรณ์ทราบ	

ข้อความเดิม	ข้อความขอแก้ไข	เหตุผล
<p>สมาชิกซึ่งมีจำนวนไม่น้อยกว่าหนึ่งในห้าของจำนวนสมาชิกทั้งหมด หรือไม่น้อยกว่าหนึ่งร้อยคน หรือผู้แทนสมาชิกซึ่งมีจำนวนไม่น้อยกว่าหนึ่งในห้าของจำนวนผู้แทนสมาชิกทั้งหมดหรือไม่น้อยกว่าห้าสิบคน ลงลายมือชื่อทำหนังสือร้องขอต่อคณะกรรมการดำเนินการสหกรณ์ให้เรียกประชุมใหญ่วิสามัญเมื่อใดก็ได้ และให้คณะกรรมการดำเนินการสหกรณ์เรียกประชุมใหญ่วิสามัญภายในสามสิบวันนับแต่วันที่รับคำร้อง</p> <p>ถ้าคณะกรรมการดำเนินการสหกรณ์ไม่เรียกประชุมใหญ่วิสามัญภายในกำหนดระยะเวลาดังกล่าวให้นายทะเบียนสหกรณ์มีอำนาจเรียกประชุมใหญ่วิสามัญได้ ภายในระยะเวลาที่เห็นสมควร</p>	<p>สมาชิกซึ่งมีจำนวนไม่น้อยกว่าหนึ่งในห้าของจำนวนสมาชิกทั้งหมด หรือไม่น้อยกว่าหนึ่งร้อยคน หรือผู้แทนสมาชิกซึ่งมีจำนวนไม่น้อยกว่าหนึ่งในห้าของจำนวนผู้แทนสมาชิกทั้งหมดหรือไม่น้อยกว่าห้าสิบคน ลงลายมือชื่อทำหนังสือร้องขอต่อคณะกรรมการดำเนินการสหกรณ์ให้เรียกประชุมใหญ่วิสามัญเมื่อใดก็ได้ และให้คณะกรรมการดำเนินการสหกรณ์เรียกประชุมใหญ่วิสามัญภายในสามสิบวันนับแต่วันที่รับคำร้อง</p> <p>ถ้าคณะกรรมการดำเนินการสหกรณ์ไม่เรียกประชุมใหญ่วิสามัญภายในกำหนดระยะเวลาดังกล่าวให้นายทะเบียนสหกรณ์มีอำนาจเรียกประชุมใหญ่วิสามัญได้ ภายในระยะเวลาที่เห็นสมควร</p>	<p>ขอตัดข้อความออกเพื่อให้ตรงกับความเป็นจริง ซึ่งปัจจุบันสหกรณ์ไม่มีผู้แทนมีแต่ตัวแทนสมาชิก</p>
<p>ข้อ 64. อำนาจหน้าที่ของที่ประชุมใหญ่ที่ประชุมใหญ่มีอำนาจหน้าที่พิจารณาวินิจฉัยเรื่องทั้งปวงที่เกิดขึ้นเกี่ยวกับการดำเนินกิจการของสหกรณ์ และอำนาจหน้าที่ตามที่กฎกระทรวงกำหนด ซึ่งรวมทั้งในข้อต่อไปนี้</p> <p>ข้อ 1 ถึง 5</p> <p>(6) กำหนดบำเหน็จค่าตอบแทนการปฏิบัติงานของผู้ตรวจสอบกิจการ</p> <p>ข้อ 7 ถึง 13</p> <p>(14) กำหนดรูปการซึ่งสหกรณ์คิดจะทำเป็นเครื่องเกื้อหนุนบรรดาสมาชิกตามวัตถุประสงค์ของสหกรณ์</p> <p>ข้อ 15 ถึง 19</p>	<p>ข้อ 64. อำนาจหน้าที่ของที่ประชุมใหญ่ที่ประชุมใหญ่มีอำนาจหน้าที่พิจารณาวินิจฉัยเรื่องทั้งปวงที่เกิดขึ้นเกี่ยวกับการดำเนินกิจการของสหกรณ์ และอำนาจหน้าที่ตามที่กฎกระทรวงกำหนด ซึ่งรวมทั้งในข้อต่อไปนี้</p> <p>ข้อ 1 ถึง 5 คงเดิม</p> <p>(6) กำหนดบำเหน็จค่าตอบแทนการปฏิบัติงานของผู้ตรวจสอบกิจการ</p> <p>ข้อ 7 ถึง 13 คงเดิม</p> <p>(14) กำหนดวิธีการหรือกิจกรรมที่สหกรณ์ต้องการดำเนินการ เพื่อเกื้อหนุนสมาชิกตามวัตถุประสงค์ของสหกรณ์</p> <p>ข้อ 15 ถึง 19 คงเดิม</p>	<p>เนื่องจากสหกรณ์ไม่มีบำเหน็จ</p> <p>เพื่อให้เข้าใจง่าย โดยคงวัตถุประสงค์เดิม</p>

ข้อความเดิม	ข้อความขอแก้ไข	เหตุผล
<p>ข้อ 65. คณะกรรมการดำเนินการให้สหกรณ์มีคณะกรรมการดำเนินการ ประกอบด้วยประธานกรรมการหนึ่งคน และกรรมการดำเนินการอื่นอีก สิบสี่คน ซึ่งที่ประชุมใหญ่เลือกตั้งจากสมาชิกที่ได้รับการสรรหา ซึ่งมีคุณสมบัติดังต่อไปนี้</p> <p>ข้อ 1</p> <p>(2) เป็นข้าราชการ หรือลูกจ้างประจำ ของนวมินทรราชินี ผู้ปฏิบัติงานในคณะแพทยศาสตร์วชิรพยาบาล มหาวิทยาลัยนวมินทรราชินี</p> <p>ข้อ 3</p> <p>(4) เป็นผู้เกษียณอายุราชการตามกำหนดโดยวันสุดท้ายก่อนเกษียณต้องเป็นข้าราชการหรือลูกจ้างประจำสังกัดวิทยาลัยแพทยศาสตร์กรุงเทพมหานครและวชิรพยาบาล</p> <p>นอกจากคุณสมบัติตาม(1)–(4)แล้ว ผู้เข้ารับการสรรหาต้องมีคุณสมบัติเพิ่มเติม ดังนี้</p> <p>1. กรณีตำแหน่งประธานกรรมการ ผู้สมัครเข้ารับการสรรหาตำแหน่งประธานกรรมการ ถ้ามิได้ดำรงตำแหน่งประธานกรรมการดำเนินการอยู่ในขณะนั้น ต้องมีคุณสมบัติครบถ้วน ดังนี้</p> <p>ข้อ 1 ถึง 4</p> <p>2. กรณีตำแหน่งกรรมการ ผู้สมัครเข้ารับการสรรหาตำแหน่งกรรมการ ถ้ามิได้ดำรงตำแหน่งกรรมการดำเนินการอยู่ในขณะนั้น ต้องมีคุณสมบัติครบถ้วน ดังนี้</p>	<p>ข้อ 65. คณะกรรมการดำเนินการให้สหกรณ์มีคณะกรรมการดำเนินการ ประกอบด้วยประธานกรรมการหนึ่งคน และกรรมการดำเนินการอื่นอีกสิบสี่คน ซึ่งที่ประชุมใหญ่เลือกตั้งจากสมาชิกที่ได้รับการสรรหา ซึ่งมีคุณสมบัติดังต่อไปนี้</p> <p>ข้อ 1 คงเดิม</p> <p>(2) เป็นข้าราชการ หรือลูกจ้างประจำ ของนวมินทรราชินี ผู้ปฏิบัติงานในคณะแพทยศาสตร์วชิรพยาบาล มหาวิทยาลัยนวมินทรราชินี</p> <p>ข้อ 3 คงเดิม</p> <p>(4) เป็นผู้เกษียณอายุราชการตามกำหนดโดยวันสุดท้ายก่อนเกษียณ ต้องเป็นข้าราชการหรือลูกจ้างประจำสังกัด คณะแพทยศาสตร์วชิรพยาบาล มหาวิทยาลัยนวมินทรราชินี</p> <p>นอกจากคุณสมบัติตาม(1)–(4)แล้ว ผู้เข้ารับการสรรหาต้องมีคุณสมบัติเพิ่มเติม ดังนี้</p> <p>1. กรณีตำแหน่งประธานกรรมการ ผู้สมัครเข้ารับการสรรหาตำแหน่งประธานกรรมการ ถ้ามิได้ดำรงตำแหน่งประธานกรรมการดำเนินการอยู่ในขณะนั้น ต้องมีคุณสมบัติครบถ้วน ดังนี้</p> <p>ข้อ 1 ถึง 4 คงเดิม</p> <p>2. กรณีตำแหน่งกรรมการ ผู้สมัครเข้ารับการสรรหาตำแหน่งกรรมการ ถ้ามิได้ดำรงตำแหน่งกรรมการดำเนินการอยู่ในขณะนั้น ต้องมีคุณสมบัติครบถ้วน ดังนี้</p>	<p>เป็นการแก้ไขชื่อ ให้ตรงกับชื่อในปัจจุบัน และสอดคล้องกับวิธีปฏิบัติ</p> <p>เป็นการแก้ไขชื่อ ให้ตรงกับชื่อในปัจจุบัน และสอดคล้องกับวิธีปฏิบัติ</p>

ข้อความเดิม	ข้อความขอแก้ไข	เหตุผล
<p>ข้อ 1</p> <p>2.2 ไม่ดำรงตำแหน่งประธานกรรมการในสหกรณ์ออมทรัพย์วิชรพยาบาล จำกัด โดยมีจำนวนกรรมการของแต่ละสาขาวิชาชีพ ดังนี้</p> <p>(ก) กลุ่มแพทย์ทันตแพทย์เภสัชกร นักวิทยาศาสตร์ นักรังสีการแพทย์ นักกายภาพบำบัด 6 คน</p> <p>(ข) กลุ่มพยาบาล 5 คน</p> <p>(ค) กลุ่มบริหารงานทั่วไป 1 คน (ฝ่ายบริหารงานทั่วไป ฝ่ายงบประมาณการเงินและบัญชีฝ่ายซ่อมบำรุงและกำจัดของเสีย ฝ่ายพัสดุ ฝ่ายโภชนาการ ฝ่ายวิชาการ และนักสังคมสงเคราะห์)</p> <p>(ง) กลุ่มลูกจ้างประจำ 2 คน ให้คณะกรรมการดำเนินการเลือกตั้งระหว่างกันเองขึ้นดำรงตำแหน่งรองประธานกรรมการคนหนึ่ง หรือหลายคน เลขานุการคนหนึ่ง หรือเหรัญญิก นอกนั้นเป็นกรรมการ และปิดประกาศให้ทราบโดยทั่วกัน ณ สำนักงานสหกรณ์</p>	<p>ข้อ 1 คงเดิม</p> <p>2.2 ไม่ดำรงตำแหน่งประธานกรรมการในสหกรณ์ออมทรัพย์วิชรพยาบาล จำกัด โดยมีจำนวนกรรมการของแต่ละสาขาวิชาชีพ ดังนี้</p> <p>(ก) กลุ่มแพทย์ทันตแพทย์เภสัชกร นักวิทยาศาสตร์ นักรังสีการแพทย์ นักกายภาพบำบัด 6 คน</p> <p>(ข) กลุ่มพยาบาล 5 คน</p> <p>(ค) กลุ่มสนับสนุน จำนวน 1 คน เช่น สำนักงานผู้อำนวยการ สำนักงานคณบดี ฝ่ายทรัพยากรบุคคล ฝ่ายการคลัง ฝ่ายพัสดุ ฝ่ายเทคโนโลยีสารสนเทศ เป็นต้น</p> <p>(ง) กลุ่มลูกจ้างประจำหรือพนักงานทั่วไป จำนวน 2 คน ให้คณะกรรมการดำเนินการเลือกตั้งระหว่างกันเองขึ้นดำรงตำแหน่งรองประธานกรรมการคนหนึ่ง หรือหลายคน เลขานุการคนหนึ่ง หรือเหรัญญิก นอกนั้นเป็นกรรมการ และปิดประกาศให้ทราบโดยทั่วกัน ณ สำนักงานสหกรณ์</p> <p>การสรรหาสมาชิก ที่จะเสนอให้ที่ประชุมใหญ่เลือกตั้งเป็นกรรมการดำเนินการให้เป็นไปตามวิธีการที่กำหนดไว้ในระเบียบว่าด้วยการสรรหาคณะกรรมการดำเนินการ ที่ได้รับความเห็นชอบจากที่ประชุมใหญ่ ต้องเป็นผู้ที่มีคุณสมบัติด้านการเงิน การบัญชี การบริหารจัดการ เศรษฐศาสตร์ หรือผ่านการฝึกอบรม ตามหลักสูตรในด้านดังกล่าวหรือด้านอื่นตามที่คณะกรรมการพัฒนาการสหกรณ์แห่งชาติกำหนดอย่างน้อย 3 คน</p>	<p>เป็นการแก้ไขชื่อ ให้ตรงกับชื่อในปัจจุบัน และสอดคล้องกับวิธีปฏิบัติ</p> <p>เป็นการแก้ไขชื่อ ให้ตรงกับชื่อในปัจจุบัน และสอดคล้องกับวิธีปฏิบัติ</p>

ข้อความเดิม	ข้อความขอแก้ไข	เหตุผล
<p>ข้อ 66. ห้ามมิให้บุคคลซึ่งมีลักษณะดังต่อไปนี้ เป็นหรือทำหน้าที่กรรมการ</p> <p>ข้อ 1 – ข้อ 14</p> <p>ข้อ 15 – ข้อ 18 ไม่มี</p> <p>(15) ลักษณะต้องห้ามอื่นตามระเบียบ นายทะเบียนสหกรณ์กำหนด</p>	<p>ข้อ 66. ห้ามมิให้บุคคลซึ่งมีลักษณะดังต่อไปนี้ เป็นหรือทำหน้าที่กรรมการ</p> <p>ข้อ 1 – ข้อ 14 คงเดิม</p> <p>(15) เป็นผู้ที่สหกรณ์ หรือนายทะเบียน สหกรณ์ หรือรองนายทะเบียนสหกรณ์ พ้องดำเนินคดีในทางแพ่งหรือทางอาญา ในข้อกล่าวหาที่กระทำให้สหกรณ์เกิดความเสียหายซึ่งศาลได้รับฟ้องหรือประทับฟ้องแล้ว หรือ เคยต้องคำพิพากษา ถึงที่สุดให้ชดใช้ค่าเสียหายแก่สหกรณ์ ในการกระทำที่ก่อให้เกิดความเสียหาย ต่อสหกรณ์</p> <p>(16) มีหรือเคยมีส่วนร่วมในการประกอบ ธุรกิจหรือการดำเนินกิจการใด ๆ อัน ผิดกฎหมายที่มีลักษณะเป็นการหลอกลวง ผู้อื่นหรือฉ้อโกงประชาชน หรือเกี่ยวข้องกับ คดียาเสพติด</p> <p>(17) เป็นหรือเคยเป็นบุคคลล้มละลาย</p> <p>(18) เป็นผู้ที่สำนักงานป้องกันและปราบปรามการฟอกเงินประกาศรายชื่อ ให้เป็นบุคคลที่ถูกกำหนด ตามมาตรา 7 ของกฎหมายว่าด้วย การป้องกันและปราบปรามการสนับสนุนทางการเงินแก่ การก่อการร้ายและการแพร่ขยายอาวุธ ที่มีานุภาพทำลายล้างสูง</p> <p>(19) ลักษณะต้องห้ามอื่นตามระเบียบ นายทะเบียนสหกรณ์กำหนด</p>	<p>เพื่อให้เป็นไปตามระเบียบนายทะเบียนสหกรณ์ว่าด้วยลักษณะต้องห้ามของบุคคลที่เป็นหรือทำหน้าที่เป็นกรรมการหรือผู้จัดการของสหกรณ์ พ.ศ. 2566</p>

ข้อความเดิม	ข้อความขอแก้ไข	เหตุผล
<p>ข้อ 72. อำนาจหน้าที่ของคณะกรรมการดำเนินการ คณะกรรมการดำเนินการมีอำนาจหน้าที่ดำเนินกิจการทั้งปวงของสหกรณ์ ให้เป็นไปตามกฎหมาย ข้อบังคับ ระเบียบ มติ และคำสั่งของสหกรณ์ กับทั้งในทางอันจะทำให้เกิดความจำเริญแก่สหกรณ์ ซึ่งรวมทั้งในข้อต่อไปนี้</p> <p>ข้อ 1 ถึง 3</p> <p>(4) ค่าประกันเงินกู้ที่สหกรณ์กู้ยืมจากกรมส่งเสริมสหกรณ์ โดยรับผิดชอบการค้ำประกันในฐานะส่วนตัว</p> <p>ข้อ 5 ถึง 38</p>	<p>ข้อ 72. อำนาจหน้าที่ของคณะกรรมการดำเนินการ คณะกรรมการดำเนินการมีอำนาจหน้าที่ดำเนินกิจการทั้งปวงของสหกรณ์ ให้เป็นไปตามกฎหมาย ข้อบังคับ ระเบียบ มติ และคำสั่งของสหกรณ์ กับทั้งในทางอันจะทำให้เกิดความเจริญแก่สหกรณ์ ซึ่งรวมทั้งในข้อต่อไปนี้</p> <p>ข้อ 1 ถึง 3 คงเดิม</p> <p>(4) ค่าประกันเงินกู้ที่สหกรณ์กู้ยืมจากกรมส่งเสริมสหกรณ์หรือสถาบันการเงินอื่น ๆ โดยรับผิดชอบการค้ำประกันในฐานะส่วนตัว</p> <p>ข้อ 5 ถึง 38 คงเดิม</p>	<p>เนื่องจากสหกรณ์มีการกู้ยืมเงินจากสถาบันการเงินอื่น ๆ</p>
<p>ข้อ 87. รายงานการประชุมในการประชุมใหญ่หรือการประชุมคณะกรรมการดำเนินการ หรือการประชุมคณะกรรมการอื่น ๆ นั้น ต้องจัดให้ผู้เข้าประชุมลงลายมือชื่อ พร้อมทั้งบันทึกเรื่องที่พิจารณาวินิจฉัยทั้งสิ้นไว้ในรายงานการประชุม และให้ประธานในที่ประชุมกับกรรมการดำเนินการ หรือกรรมการอื่น ๆ แล้วแต่กรณีอีกคนหนึ่ง ที่เข้าประชุมนั้น ๆ ลงลายมือชื่อไว้เป็นสำคัญ</p>	<p>ข้อ 87. รายงานการประชุมในการประชุมใหญ่หรือการประชุมคณะกรรมการดำเนินการ หรือการประชุมคณะกรรมการอื่น ๆ นั้น ต้องจัดให้ผู้เข้าประชุมลงลายมือชื่อ หรือบันทึกหลักฐานการเข้าร่วมประชุมด้วยวิธีต่าง ๆ พร้อมทั้งบันทึกเรื่องที่พิจารณาวินิจฉัยทั้งสิ้นไว้ในรายงานการประชุม และให้ประธานในที่ประชุมกับกรรมการดำเนินการ หรือกรรมการอื่น ๆ แล้วแต่กรณีอีกคนหนึ่ง ที่เข้าประชุมนั้น ๆ ลงลายมือชื่อไว้เป็นสำคัญ</p>	<p>เพิ่มข้อความเนื่องจากปัจจุบันมีการประชุมผ่านช่องทางอื่น ๆ เช่น ออนไลน์ เป็นต้น</p>

ข้อความเดิม	ข้อความขอแก้ไข	เหตุผล
ข้อ 91. อำนาจหน้าที่และความรับผิดชอบของผู้จัดการ ผู้จัดการมีอำนาจหน้าที่ในการจัดการทั่วไปและรับผิดชอบเกี่ยวกับบรรดากิจการประจำของสหกรณ์ รวมทั้งในข้อต่อไปนี้	ข้อ 91. อำนาจหน้าที่และความรับผิดชอบของผู้จัดการ ผู้จัดการมีอำนาจหน้าที่ในการจัดการทั่วไปและรับผิดชอบเกี่ยวกับบรรดากิจการประจำของสหกรณ์ รวมทั้งในข้อต่อไปนี้	
ข้อ 1 ถึง 14	ข้อ 1 ถึง 14 คงเดิม	
(15) รักษาดวงตราดูแลของสหกรณ์ และรับผิดชอบตรวจตราทรัพย์สินต่าง ๆ ของสหกรณ์ให้อยู่ในสภาพอันดีและปลอดภัย	(15) รักษาตราประทับของสหกรณ์ และรับผิดชอบตรวจตราทรัพย์สินต่าง ๆ ของสหกรณ์ให้อยู่ในสภาพอันดีและปลอดภัย	เพื่อให้ชัดเจนมากขึ้น
ข้อ 16 ถึง 20	ข้อ 16 ถึง 20 คงเดิม	
(21) ค่าประกันเงินกู้ที่สหกรณ์กู้ยืมจากกรมส่งเสริมสหกรณ์ โดยรับผิดชอบการค้ำประกันในฐานะส่วนตัว	(21) ค่าประกันเงินกู้ที่สหกรณ์กู้ยืมจากกรมส่งเสริมสหกรณ์หรือสถาบันการเงินอื่น ๆ โดยรับผิดชอบการค้ำประกันในฐานะส่วนตัว	เนื่องจากสหกรณ์มีการกู้ยืมเงินจากสถาบันการเงินอื่น ๆ
ข้อ 22	ข้อ 22 คงเดิม	

มติที่ประชุม มติที่ประชุม เห็นชอบเป็นเอกฉันท์ ดังนี้

1. ให้มีการรวบรวมข้อบังคับทั้ง 7 ฉบับ ตั้งแต่ปี 2554 – 2565 เข้าด้วยกัน
2. ให้มีการแก้ไขเพิ่มเติมข้อบังคับของสหกรณ์ตามที่เสนอ

ระเบียบวาระที่ 5 เรื่อง อื่น ๆ

ไม่มี

เลิกประชุมเวลา 13.15 น.

(ลงชื่อ)

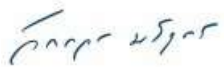
(ผศ.นพ.จักรารุช มณีฤทธิ)
ประธานที่ประชุม

(ลงชื่อ)



(นายจ่านงค์ ศรีแจ่ม)

กรรมการและเลขานุการ

(ลงชื่อ)



(นางสาวสินีนาจ สุดสำเร็จ)

ผู้จัดการ



ระเบียบวาระที่

3

เรื่อง เพื่อทราบ

- 3.1 เรื่อง รับทราบการรับสมัครเข้าใหม่ และสมาชิกออกจากสหกรณ์
- 3.2 เรื่อง รับทราบรายงานประจำปี แสดงผลการดำเนินงานของสหกรณ์
- 3.3 เรื่อง รับทราบผลการตรวจสอบประจำปีจากผู้ตรวจสอบกิจการ
- 3.4 เรื่อง สรุปผลการดำเนินงานตามแผนปฏิบัติการ ประจำปีบัญชี 2567
- 3.5 เรื่อง รับทราบนโยบาย และกระบวนการบริหารความเสี่ยง
ด้านต่าง ๆ ของสหกรณ์
- 3.6 เรื่อง รับทราบผลประโยชน์และค่าตอบแทนที่กรรมการ ผู้จัดการ
ผู้มีอำนาจในการจัดการและที่ปรึกษาของสหกรณ์
ได้รับจากสหกรณ์ ประจำปีบัญชี 2567
- 3.7 เรื่อง รับทราบข้อมูลการถูกร้องทุกข์กล่าวโทษ การถูกดำเนินคดี
การถูกร้องเรียน และถูกลงโทษของสหกรณ์ ไม่มีมติที่ประชุม

ระเบียบวาระที่ 3 เรื่อง เพื่อทราบ

3.1 เรื่อง รับทราบการรับสมาชิกเข้าใหม่ และสมาชิกออกจากสหกรณ์

การรับสมาชิกเข้าใหม่ และสมาชิกออกจากสหกรณ์ ในปีบัญชี 2567 ดังนี้

ประเภทสมาชิก	ต้นปี ณ 1 ต.ค. 2566	เพิ่มระหว่างปี	ลดลงระหว่างปี			คงเหลือสิ้นปี ณ 30 ก.ย. 2567
			ตาย	ลาออก	ถูกให้ออก	
สามัญ	8,188	252	25	163	12	8,240
สมทบ	387	17	0	31	0	373
รวม (คน)	8,575	269	25	194	12	8,613

มติที่ประชุม.....

3.2 เรื่อง รับทราบรายงานประจำปี แสดงผลการดำเนินงานของสหกรณ์

3.2.1 ทุนเรือนหุ้น

ในปีบัญชี 2567 ทุนเรือนหุ้นมีการเปลี่ยนแปลง ดังนี้

ต้นปี ณ 1 ต.ค. 2566	เพิ่มระหว่างปี	ถอนคืนระหว่างปี	คงเหลือสิ้นปี ณ 30 ก.ย. 2567
4,309,726,090.00	293,401,710.00	54,631,690.00	4,548,496,110.00

มติที่ประชุม.....

3.2.2 การรับฝากเงินจากสมาชิก

ระหว่างปีบัญชี 2567 สมาชิกทำธุรกรรมฝาก - ถอนเงินกับสหกรณ์ ดังนี้

ประเภทเงินฝาก	ต้นปี ณ 1 ต.ค. 2566		เพิ่มระหว่างปี	ถอนระหว่างปี	คงเหลือสิ้นปี ณ 30 ก.ย. 2567	
	จำนวน (บัญชี)	จำนวนเงิน (บาท)			จำนวน (บัญชี)	จำนวนเงิน (บาท)
ออมทรัพย์ (01)	9,308	259,431,783.36	1,293,624,437.63	1,241,616,816.37	9,308.00	311,439,404.62
ออมทรัพย์ ATM (06)	29	8,385,178.25	23,569,153.17	25,117,897.59	31	6,836,433.83
ออมทรัพย์เพื่อพัฒนาคุณภาพชีวิต (04)	1,909	564,577,879.14	179,423,305.74	95,199,603.79	2,119	648,801,581.09
ออมทรัพย์พิเศษ (05)	1,894	2,229,879,517.92	926,592,557.76	2,348,650,825.83	1,786	807,821,249.85
ออมทรัพย์ยั่งยืน 62,64,66,68 (13)	446	640,226,435.82	195,026,570.38	166,768,974.42	438	668,484,031.78
ออมทรัพย์ยั่งยืน 61,63,65,67 (16)	497	690,637,190.07	127,283,687.43	133,320,613.55	475	684,600,263.86
ออมทรัพย์เพื่อถนอม 48,49 ปี 4-1 (44)	225	220,568,329.93	33,843,417.63	37,192,545.61	226	217,219,201.95
ออมทรัพย์เพื่อถนอม 48,49 ปี 4-2 (45)	12	78,085,376.79	32,487,305.41	19,502,886.71	14	91,069,795.49
ออมทรัพย์เพื่อถนอม 48,49 ปี 4-3 (46)	7	122,240,393.32	24,084,728.38	14,867,964.04	7	131,457,157.66
ออมทรัพย์เพื่อถนอม 48,49 ปี (36)	251	384,152,416.75	52,883,767.90	49,356,443.74	255	387,679,740.91
ออมทรัพย์เพื่อถนอม 48,49 ปี (40)	50	69,122,357.21	1,184,020.95	70,306,378.16	-	-
ออมทรัพย์เพื่อถนอม 47,48 ปี รุ่น 6 (41)	391	581,871,313.35	55,082,751.67	114,672,932.77	361	522,281,132.25

ออมทรัพย์มั่นคง 9-1 (11)	156	169,837,941.23	4,220,266.11	7,342,900.47	151	166,715,306.87
ออมทรัพย์มั่นคง 9-2 (24)	12	74,029,405.47	1,901,186.38	-	12	75,930,591.85
ออมทรัพย์มั่นคง 9-3 (25)	9	133,917,664.81	3,507,078.24	-	9	137,424,743.05
ออมทรัพย์มั่นคง 10 (17)	226	440,154,211.29	46,798,878.28	72,257,315.52	190	414,695,774.05
ออมทรัพย์มั่นคง 7-1 (18)	286	419,170,229.38	56,274,045.31	71,199,047.50	274	404,245,227.19
ออมทรัพย์มั่นคง 7-2 (08)	25	469,529,119.06	51,322,065.61	171,878,905.95	21	348,972,278.72
ออมทรัพย์สุขสันต์ 3 ปี (20)	262	270,398,371.23	91,429,318.45	33,098,151.89	293	328,729,537.79
ออมทรัพย์สุขสันต์ 3 ปี รุ่น 2 (26), (27)	67	882,491,782.85	304,901,937.93	42,740,288.98	67	1,144,653,431.80
ออมทรัพย์สุขสันต์ 3 ปี รุ่น 2 (30)	156	388,758,195.91	371,805,687.10	36,716,744.42	299	723,847,138.59
ออมทรัพย์สุขสันต์ 3 ปี รุ่น 3 (31)	269	445,762,753.19	10,484,668.38	11,310,468.38	267	444,936,953.19
ออมทรัพย์हररा 4 ปี รุ่น 1 (21)	409	903,135,334.22	26,939,523.57	47,158,942.81	398	882,915,914.98
ออมทรัพย์हररा 4 ปี รุ่น 2 (28)	490	1,825,255,916.82	58,772,981.56	91,039,475.16	474	1,792,989,423.22
ออมทรัพย์เกษียณสุขใจ (50)	19	5,395,508.27	896,606.14	107,993.71	18	6,184,120.70
ออมทรัพย์รักษการออม (47)	71	8,179,423.90	774,618.12	8,954,042.02	-	-
ออมทรัพย์รักษการออม (48)	473	28,528,979.10	20,493,515.57	1,208,846.28	450	47,813,648.39
ประจำ	12	8,390,233.95	208,452.83	1,411,149.38	11	7,187,537.40
ประจำ 12 เดือน สอ.อื่น (91)	3	80,000,000.00	112,040,000.00	42,040,000.00	3	150,000,000.00
ประจำ 24 เดือน สอ.อื่น (92)	10	811,500,000.00	114,200,000.00	104,200,000.00	13	821,500,000.00
ประจำ 48 เดือน สอ.อื่น (A2)	1	23,000,000.00	-	-	1	23,000,000.00
รวม	17,975	13,236,613,242.59	4,222,056,533.54	5,059,238,155.05	17,971	12,399,431,621.08

มติที่ประชุม.....

3.2.3 เงินกู้ยืม

ในปีบัญชี 2567 สหกรณ์ได้เบิกใช้เงินกู้ยืมจากสถาบันการเงินต่าง ๆ ดังนี้

ต้นปี ณ 1 ต.ค. 2566	เพิ่มระหว่างปี	ลดลงระหว่างปี	คงเหลือสิ้นปี ณ 30 ก.ย. 2567
2,265,000,000.00	29,663,000,000.00	28,271,000,000.00	3,657,000,000.00

มติที่ประชุม.....

3.2.4 การให้เงินกู้แก่สมาชิก

ในปีบัญชี 2567 สหกรณ์ได้อนุมัติจ่ายเงินกู้และรับชำระหนี้คืนจากสมาชิก ดังนี้

ประเภทเงินให้กู้	ต้นปี ณ 1 ต.ค. 2566		ให้กู้ระหว่างปี	รับชำระหนี้ระหว่างปี	คงเหลือสิ้นปี ณ 30 ก.ย. 2567	
	จำนวน (สัญญา)	จำนวนเงิน (บาท)			จำนวน (สัญญา)	จำนวนเงิน (บาท)
เงินกู้ฉุกเฉิน	1,007	8,489,624.66	60,433,649.21	59,916,339.90	1,017	9,006,933.97
เงินกู้สามัญ	2,254	1,263,217,440.45	1,067,970,573.52	1,123,239,622.20	2,070	1,207,948,391.77
เงินกู้พิเศษ	1,723	668,878,069.00	619,432,463.00	552,726,819.00	1,828	735,583,713.00
รวม	4,984	1,940,585,134.11	1,747,836,685.73	1,735,882,781.10	4,915	1,952,539,038.74

มติที่ประชุม.....

3.2.5 การให้เงินกู้แก่สหกรณ์อื่น

ในปีบัญชี 2567 สหกรณ์ได้อนุมัติให้กู้ยืม และรับชำระหนี้คืนจากสหกรณ์อื่น ดังนี้

ต้นปี ณ 1 ต.ค. 2566	เพิ่มระหว่างปี	รับชำระหนี้ระหว่างปี	คงเหลือสิ้นปี ณ 30 ก.ย. 2567
6,792,654,000.00	1,894,000,000.00	4,123,878,000.00	4,562,776,000.00

มติที่ประชุม.....

3.2.6 การลงทุนอื่น ๆ

ในปีบัญชี 2567 สหกรณ์ได้นำเงินไปลงทุนในเงินฝากประจำ ตราสารหนี้และตราสารทุนของกิจการต่าง ๆ ดังนี้

ประเภทการลงทุน	ต้นปี ณ 1 ต.ค. 2566	เพิ่มระหว่างปี	ลดลงระหว่างปี	คงเหลือสิ้นปี ณ 30 ก.ย. 2567
เงินฝากประจำ - ชสอ.	1,000,000,000.00	-	-	1,000,000,000.00
เงินฝากประจำ - ชสท.	700,000,000.00	145,000,000.00	195,000,000.00	650,000,000.00
ตราสารหนี้	11,293,604,224.22	5,487,977,115.32	2,391,610,652.00	14,389,970,687.54
ตราสารทุน	196,446,311.29	89,100,548.64	12,821,963.56	272,724,896.37
รวม	13,190,050,535.51	5,722,077,663.96	2,599,432,615.56	16,312,695,583.91

มติที่ประชุม.....

3.2.7 การให้สวัสดิการแก่สมาชิก

ในปีบัญชี 2567 สหกรณ์ได้จัดสวัสดิการให้แก่สมาชิก ดังนี้

3.2.7.1 สวัสดิการทุนส่งเสริมการศึกษาของบุตรสมาชิก

ประเภททุน	จำนวน (ราย)	จำนวนเงิน (บาท)	หมายเหตุ
ทุนส่งเสริมการศึกษามัธยมศึกษา	193	505,500.00	- ให้กับบุตรสมาชิกที่เงินเดือนไม่เกิน 19,500.00 บาท
ทุนเรียนดี	527	632,400.00	- ให้กับบุตรสมาชิกที่มีผลการเรียนดี
รวม	720	1,137,900.00	

มติที่ประชุม.....

3.2.7.2 สวัสดิการเพื่อสงเคราะห์สมาชิก

ประเภทสวัสดิการ	จำนวน (ราย)	จำนวนเงิน (บาท)	หมายเหตุ
1. สงเคราะห์สมาชิกถึงแก่กรรม	25	3,280,000.00	- ให้แก่ทายาทของสมาชิกที่ถึงแก่กรรม
2. สงเคราะห์ครอบครัวสมาชิกถึงแก่กรรม	220	2,040,000.00	- ให้แก่สมาชิกที่ครอบครัวถึงแก่กรรม
3. เกื้อกูลสมาชิกอาวุโส	1,831	5,493,000.00	- จ่ายให้แก่สมาชิกที่มีอายุ 61 ปี ขึ้นไป และเป็นสมาชิกเกิน 15 ปีติดต่อกัน
4. สมาชิกประสบวาตภัย	-	-	- จ่ายให้แก่สมาชิกที่ประสบภัยต่าง ๆ
5. สมาชิกประสบอุทกภัย	1	3,000.00	
6. สมาชิกประสบอัคคีภัย	-	-	

ประเภทสวัสดิการ	จำนวน (ราย)	จำนวนเงิน (บาท)	หมายเหตุ
7. สมาชิกประสบอุบัติเหตุ	1	100,000.00	- เพื่อช่วยเหลือสมาชิกที่บาดเจ็บและทุพพลภาพ
8. ทุนน้ำใจ	162	4,480,000.00	- จ่ายให้แก่สมาชิกที่เกษียณอายุราชการหรือรับราชการจนอายุครบ 55 ปี แล้วลาออกจากหน่วยงาน
9. ของขวัญปีใหม่	8,171	1,532,062.50	- มอบให้แก่สมาชิกเพื่อเป็นของขวัญเนื่องในโอกาสวันขึ้นปีใหม่
10. สัมมนาสมาชิก	744	1,181,634.70	- การจัดสัมมนาเพื่อเพิ่มพูนความรู้ให้แก่สมาชิก
รวม	11,155	18,109,697.20	

มติที่ประชุม.....

3.2.8 เรื่อง การสืบทรมณ์สมาชิกตามคำพิพากษา

คณะกรรมการดำเนินการ ชุดที่ 51 มีมติให้ดำเนินการงดการสืบทรมณ์ จำนวน 5 ราย ดังนี้

รายที่ 1 สมาชิกเลขทะเบียน 011062 สังกัดเดิม ล.วชพ มีหนี้เงินกู้ เลขที่ พท 58/000902 ยอดหนี้คงเหลือจำนวน 24,135.75 บาท (สองหมื่นสี่พันหนึ่งร้อยสามสิบห้าบาทเจ็ดสิบบาทห้าสตางค์)

สหกรณ์ได้ฟ้องร้องดำเนินคดีที่ศาลจังหวัดตลิ่งชัน ให้สมาชิกชำระหนี้เงินต้นที่เหลือพร้อมดอกเบี้ยรวม 25,121.75 บาท (สองหมื่นห้าพันหนึ่งร้อยยี่สิบเอ็ดบาทเจ็ดสิบบาทห้าสตางค์) ซึ่งเมื่อวันที่ 11 พฤษภาคม 2560 ศาลได้มีคำพิพากษาให้สมาชิกชำระเงินจำนวน 25,121.75 บาท (สองหมื่นห้าพันหนึ่งร้อยยี่สิบเอ็ดบาทเจ็ดสิบบาทห้าสตางค์) แก่สหกรณ์พร้อมดอกเบี้ยในอัตราร้อยละ 6.25 ต่อปี ของต้นเงินจำนวน 24,135.75 บาท (สองหมื่นสี่พันหนึ่งร้อยสามสิบห้าบาทเจ็ดสิบบาทห้าสตางค์) นับแต่วันฟ้อง (วันที่ 11 ตุลาคม 2559) เป็นต้นไป แต่เนื่องจากสมาชิกไม่เข้ามาติดต่อหรือชำระหนี้ สหกรณ์จึงมอบหมายให้ทนายความดำเนินการสืบทรมณ์ตามหมายบังคับคดีของศาลจังหวัดตลิ่งชัน ทุกปี จนกว่าจะสิ้นอายุความ 10 ปี ซึ่งสหกรณ์ออมทรัพย์วิชัยพยาบาล จำกัด ได้มอบอำนาจให้ทนายความดำเนินการสืบทรมณ์ ตั้งแต่ปี พ.ศ. 2561 – 2565 รวมระยะเวลา 5 ปี ไม่พบรายการทรัพย์สิน คณะกรรมการดำเนินการ มีมติให้งดการสืบทรมณ์เป็นเวลา 3 ปี โดยให้สืบทรมณ์ครั้งต่อไปในปี พ.ศ. 2569

รายที่ 2 สมาชิกเลขทะเบียน 009631 สังกัดเดิม ล.วชพ มีหนี้เงินกู้ เลขที่ รอ 53/000043 ยอดหนี้คงเหลือจำนวน 15,824.00 บาท (หนึ่งหมื่นห้าพันแปดร้อยยี่สิบสี่บาทถ้วน)

สหกรณ์ได้ฟ้องร้องดำเนินคดีที่ศาลแขวงนครราชสีมา ให้สมาชิกชำระหนี้เงินต้นที่เหลือพร้อมดอกเบี้ยรวม 20,640.00 บาท (สองหมื่นหกร้อยสี่สิบบาทถ้วน) ซึ่งเมื่อวันที่ 21 มีนาคม 2560 ศาลได้มีคำพิพากษาให้สมาชิก ชำระเงินจำนวน 20,640.00 บาท (สองหมื่นหกร้อยสี่สิบบาทถ้วน) พร้อมดอกเบี้ยในอัตราร้อยละ 6.00 ต่อปี ของต้นเงินจำนวน 15,824.00 บาท (หนึ่งหมื่นห้าพันแปดร้อยยี่สิบสี่บาทถ้วน) นับแต่วันฟ้อง (วันที่ 1 กุมภาพันธ์ 2560) เป็นต้นไป แต่เนื่องจากสมาชิกไม่เข้ามาติดต่อหรือชำระหนี้ สหกรณ์จึงมอบหมายให้ทนายความดำเนินการสืบทรมณ์ตามหมายบังคับคดีของศาลแขวงนครราชสีมา ทุกปี จนกว่าจะสิ้นอายุความ 10 ปี ซึ่งสหกรณ์ออมทรัพย์วิชัยพยาบาล จำกัด ได้มอบอำนาจให้ทนายความดำเนินการสืบทรมณ์ ตั้งแต่ปี พ.ศ. 2561 – 2565 รวมระยะเวลา 5 ปี ไม่พบรายการทรัพย์สิน คณะกรรมการดำเนินการ มีมติให้งดการสืบทรมณ์เป็นเวลา 3 ปี โดยให้สืบทรมณ์ครั้งต่อไปในปี พ.ศ. 2569

3.3 เรื่อง รัับทราบผลการตรวจสอบประจำปี จากผู้ตรวจสอบกิจการ

รายงานการตรวจสอบกิจการ

สหกรณ์ออมทรัพย์วีรพยาบาล จำกัด

สำหรับปีสิ้นสุดวันที่ 30 กันยายน 2567

เรียน ที่ประชุมใหญ่สหกรณ์ออมทรัพย์วีรพยาบาล จำกัด

ตามที่ประชุมใหญ่สามัญประจำปี 2565 เมื่อวันที่ 3 พฤศจิกายน 2565 ได้เลือกตั้งข้าพเจ้าเป็นผู้ตรวจสอบกิจการของสหกรณ์ออมทรัพย์วีรพยาบาล จำกัด สำหรับปีทางบัญชีสิ้นสุดวันที่ 30 กันยายน 2566 – 2567 ข้าพเจ้าได้เข้าตรวจสอบ และรายงานผลการตรวจสอบต่อคณะกรรมการดำเนินการเป็นประจำทุกเดือนที่เข้าตรวจสอบนั้น จึงขอเสนอผลการตรวจสอบประจำปี โดยสรุปดังนี้

1. วัตถุประสงค์ของการตรวจสอบ

- 1.1 เพื่อตรวจสอบการบริหารงานของคณะกรรมการดำเนินการ
- 1.2 เพื่อตรวจสอบการปฏิบัติงานเกี่ยวกับการบัญชีและการควบคุมการเงิน
- 1.3 เพื่อตรวจสอบการดำเนินงานอื่น ๆ ของสหกรณ์

2. ขอบเขตการตรวจสอบ

- 2.1 ตรวจสอบความถูกต้องของการบันทึกบัญชีตามเอกสารหลักฐาน
- 2.2 ตรวจสอบการควบคุมการเงินตามระเบียบและข้อกำหนดของสหกรณ์
- 2.3 ตรวจสอบการดำเนินงานตามวัตถุประสงค์ ข้อบังคับ ระเบียบ และมติของที่ประชุม
- 2.4 ตรวจสอบการบริหารงานของคณะกรรมการดำเนินการตามแผนงาน และงบประมาณที่กำหนดไว้

3. วิธีการตรวจสอบ

- 3.1 ตรวจสอบเอกสารใบสำคัญรับ-จ่าย
- 3.2 ตรวจสอบความสัมพันธ์ของรายการต่าง ๆ
- 3.3 ตรวจสอบทรัพย์สินที่มีตัวตน
- 3.4 ใช้การสังเกต
- 3.5 ใช้การสอบถาม
- 3.6 ใช้การจดบันทึก
- 3.7 ใช้การคำนวณ
- 3.8 ใช้การวิเคราะห์เปรียบเทียบ

4. ผลการตรวจสอบและข้อเสนอแนะ

4.1 ผลการดำเนินงาน

สมาชิกสหกรณ์ ณ วันที่ 30 กันยายน 2567 แยกตามประเภท ดังนี้

	ต้นปี (คน)	เพิ่มระหว่างปี (ต.ค.66 - ก.ย.67)	ลดลงระหว่างปี (ต.ค.66 - ก.ย.67)	คงเหลือสิ้นปี (คน)
สมาชิกสามัญ	8,188	252	200	8,240
สมาชิกสมทบ	387	17	31	373
รวมทั้งสิ้น	8,575	269	231	8,613

ในวันสิ้นปีสหกรณ์มีทุนดำเนินงานทั้งสิ้น 23,197,970,567.89 บาท และในรอบปีสหกรณ์มีรายได้ทั้งสิ้น 835,499,907.20 บาท ค่าใช้จ่ายทั้งสิ้น 457,736,752.33 บาท มีกำไรสุทธิ 377,763,154.87 บาท เพิ่มขึ้นจากปีก่อน 6,835,351.91 บาท หรือเพิ่มขึ้นร้อยละ 1.84

4.2 ด้านบริหารงานทั่วไป

4.2.1 สหกรณ์ได้กำหนดนโยบายแผนการดำเนินงานด้านต่าง ๆ โดยมีคณะกรรมการรับผิดชอบไว้ชัดเจน เป็นไปตามวัตถุประสงค์ที่กำหนดไว้ในข้อบังคับโดยคำนึงถึงผลประโยชน์ของสมาชิกส่วนใหญ่เป็นหลัก

4.2.2 ได้กำหนดตำแหน่งงานต่าง ๆ ของเจ้าหน้าที่สหกรณ์ไว้เหมาะสม เจ้าหน้าที่ที่มีความรู้ความสามารถปฏิบัติงานตามตำแหน่งหน้าที่ที่ปฏิบัติ

4.2.3 การจัดทำแผนงบประมาณประจำปีที่ได้รับการอนุมัติแล้ว ซึ่งก็ได้ปฏิบัติตามแผนและวงเงินงบประมาณที่กำหนดไว้

4.2.4 แนวการปฏิบัติงาน มีการควบคุมงานเป็นขั้นตอนและบริหารและประกอบการตัดสินใจซึ่งเป็นไปตามระเบียบและข้อบังคับของสหกรณ์

4.3 ด้านบัญชี

สหกรณ์จัดทำบัญชีใช้ระบบงานคอมพิวเตอร์ในการบันทึกบัญชี และเก็บข้อมูลในการบันทึกขั้นต้นขั้นปลาย และรายละเอียดต่าง ๆ มีเอกสารหลักฐานประกอบครบถ้วนถูกต้องเป็นปัจจุบันมีบัญชีย่อยและทะเบียนครบถ้วนถูกต้องตรงกับบัญชีคุมยอดทั้งลูกหนี้เงินให้กู้ เจ้าหนี้เงินรับฝาก ทุนเรือนหุ้นและอื่น ๆ

สหกรณ์จัดทำบัญชีเรียบร้อยเป็นปัจจุบันมีเอกสารหลักฐานประกอบการลงบัญชีครบถ้วน ซึ่งได้ปฏิบัติตามระเบียบนายทะเบียนสหกรณ์ว่าด้วยการบัญชี เป็นไปตามรูปแบบที่กรมตรวจบัญชีสหกรณ์กำหนด

4.4 ด้านการเงิน

ณ วันสิ้นปี 30 กันยายน 2567 สหกรณ์มีเงินสด เงินฝากธนาคาร และเงินฝากสหกรณ์อื่น ถูกต้องตรงตามบัญชีและสมุดคู่ฝาก ดังรายละเอียดต่อไปนี้

4.4.1 เงินสด

สหกรณ์มีเงินสดคงเหลือ ณ วันที่ 30 กันยายน 2567 จำนวน 691,872.25 บาท ซึ่งตรงตามบัญชี และอยู่ในความรับผิดชอบของนางสาวจรรย์ ชันธุ์เพชร ตำแหน่งผู้ช่วยผู้จัดการฝ่ายการเงินและการลงทุน การใช้จ่ายเงินต่าง ๆ เป็นไปตามงบประมาณรายจ่ายที่ประชุมใหญ่กำหนดไว้ และเป็นไปตามระเบียบว่าด้วยการรับจ่ายและเก็บรักษาเงินสด รายจ่ายต่าง ๆ ได้จ่ายเพื่อกิจการของสหกรณ์ครบถ้วนตามมติที่ประชุมคณะกรรมการ

4.4.2 เงินฝากธนาคาร

เงินฝากธนาคาร มียอดคงเหลือตรงตามสมุดคู่ฝาก ดังนี้

- ธนาคารประเภทออมทรัพย์	11 บัญชี	จำนวนเงิน	172,972,244.85 บาท
- ธนาคารประเภทออมทรัพย์พิเศษ	1 บัญชี	จำนวนเงิน	907,890.35 บาท
- ธนาคารประเภทกระแสรายวัน	6 บัญชี	จำนวนเงิน	27,904.72 บาท
		รวมทั้งสิ้น	<u>173,908,039.92 บาท</u>

4.4.3 เงินฝากประจำที่สหกรณ์อื่น

- ชุมชุมสหกรณ์กรุงเทพ จำกัด			650,000,000.00 บาท
- ชุมชุมสหกรณ์ออมทรัพย์แห่งประเทศไทย จำกัด			1,000,000,000.00 บาท
		รวมทั้งสิ้น	<u>1,650,000,000.00 บาท</u>

4.4.4 เงินฝากออมทรัพย์พิเศษที่สหกรณ์อื่น

- ชุมชุมสหกรณ์กรุงเทพ จำกัด			<u>2,945,861.06 บาท</u>
-----------------------------	--	--	-------------------------

4.5 ด้านสินเชื่อ

4.5.1 สหกรณ์ให้เงินกู้แก่สมาชิกระหว่างปี 3 ประเภท คือ

เงินกู้เพื่อเหตุฉุกเฉิน ATM ONLINE - สัญญา	จำนวนเงิน	39,918,719.21 บาท
เงินกู้เพื่อเหตุฉุกเฉิน จำนวน 1,849 สัญญา	จำนวนเงิน	20,288,800.00 บาท
เงินกู้สามัญ จำนวน 1,454 สัญญา	จำนวนเงิน	1,067,106,780.76 บาท
เงินกู้พิเศษ จำนวน 1,773 สัญญา	จำนวนเงิน	<u>619,260,400.00</u> บาท
รวมทั้งสิ้นจำนวน	5,076 สัญญา	จำนวนเงิน <u>1,746,574,699.97</u> บาท

ลดลงจากปีก่อน 112,097,597.01 บาท หรือ ลดลงร้อยละ 6.86

วันสิ้นปีมีเงินให้กู้แก่สมาชิกคงเหลือ คือ

เงินกู้ ATM ONLINE	จำนวนเงิน	7,034,733.97 บาท
เงินกู้เพื่อเหตุฉุกเฉิน	จำนวนเงิน	1,972,200.00 บาท
เงินกู้สามัญ	จำนวนเงิน	1,207,948,391.77 บาท
เงินกู้พิเศษ	จำนวนเงิน	735,583,713.00 บาท
ลูกหนี้ตามคำพิพากษา	จำนวนเงิน	1,507,813.49 บาท
ลูกหนี้ไม่ก่อให้เกิดรายได้	จำนวนเงิน	3,029,261.67 บาท
ลูกหนี้สหกรณ์อื่นกู้ - ตามคำพิพากษา	จำนวนเงิน	14,604,772.28 บาท
ลูกหนี้ระหว่างดำเนินคดี	จำนวนเงิน	0.00 บาท
รวมทั้งสิ้น	จำนวนเงิน	<u>1,971,680,886.18</u> บาท

ลดลงจากปีก่อน 2,261,011.29 บาท หรือ ลดลงร้อยละ 0.11

อัตราดอกเบี้ยเงินให้กู้แก่สมาชิก

- เงินให้กู้ฉุกเฉิน ฉุกเฉิน ATM ONLINE และสามัญ ร้อยละ 5.05 ต่อปี
- เงินให้กู้สามัญประกันภัย ร้อยละ 6.05 ต่อปี
- เงินให้กู้เพื่อการศึกษาสมาชิก ร้อยละ 4.15 ต่อปี
- เงินให้กู้เพื่อการช่วยเหลือผู้เกษียณ ร้อยละ 5.05 ต่อปี
- เงินให้กู้พิเศษ (ใช้หลักทรัพย์ค้ำประกัน) ร้อยละ 4.85 ต่อปี
- เงินให้กู้พิเศษเพื่อบ้านหลังแรก ร้อยละ 4.55 ต่อปี
- เงินให้กู้ร้อยละ 90 ของเงินฝาก ร้อยละ 4.85 ต่อปี
- เงินให้กู้ร้อยละ 90 ของทุนเรือนหุ้น ร้อยละ 4.85 ต่อปี
- เงินกู้เพื่อรับภาระหนี้เงินกู้ ร้อยละ 5.05 ต่อปี

การให้เงินกู้เป็นไปตามข้อบังคับและระเบียบว่าด้วยเงินกู้ของสหกรณ์ เงินกู้แต่ละรายมีหลักฐานการเป็นหนี้ครบถ้วนการชำระเงินกู้เป็นไปตามงวดชำระหนี้และหลักประกันเงินกู้เป็นไปด้วยความเหมาะสม

4.5.2 การให้เงินกู้แก่สหกรณ์อื่น

ลูกหนี้คงเหลือยกมาต้นปี จำนวน 6,792,654,000.00 บาท ระหว่างปีสหกรณ์ให้เงินกู้ทั้งสิ้น 1,894,000,000.00 บาท ระหว่างปีรับชำระเงินกู้ทั้งสิ้น 4,123,878,000.00 บาท คงเหลือ ณ วันสิ้นปี จำนวนเงิน 4,562,776,000.00 บาท

อัตราดอกเบี้ยเงินให้กู้แก่สหกรณ์อื่น

- เงินกู้ระยะ 12 เดือน (โครงการพิเศษ) ร้อยละ 3.30 ต่อปี
- เงินกู้ระยะ 12 เดือน ร้อยละ 3.35 ต่อปี

• เงินกู้ระยะ 24 เดือน	ร้อยละ 3.40 ต่อปี
• เงินกู้ระยะ 36 เดือน	ร้อยละ 3.55 ต่อปี
• เงินกู้ระยะ 60 เดือน	ร้อยละ 3.80 ต่อปี
• เงินกู้ระยะ 60 เดือน (โครงการพิเศษ 1)	ร้อยละ 3.50 ต่อปี
• เงินกู้ระยะ 60 เดือน (โครงการพิเศษ 2)	ร้อยละ 3.40 ต่อปี
• เงินกู้ระยะ 60 เดือน (โครงการพิเศษ 3)	ร้อยละ 3.40 ต่อปี
• เงินกู้ระยะ 60 เดือน (โครงการพิเศษ 4)	ร้อยละ 3.40 ต่อปี
• เงินกู้ระยะ 60 เดือน (โครงการพิเศษ 5)	ร้อยละ 3.40 ต่อปี
• เงินกู้ระยะ 60 เดือน (โครงการพิเศษ 6)	ร้อยละ 3.40 ต่อปี
• เงินกู้ระยะ 60 เดือน (โครงการพิเศษ 7)	ร้อยละ 3.40 ต่อปี
• เงินกู้ระยะ 60 เดือน (โครงการพิเศษ 8)	ร้อยละ 3.40 ต่อปี
• เงินกู้ระยะ 60 เดือน (โครงการพิเศษ 9)	ร้อยละ 3.40 ต่อปี
• เงินกู้ระยะ 60 เดือน (โครงการทดลองครบรอบ 49 ปี)	ร้อยละ 3.00 ต่อปี
• เงินกู้ระยะ 120 เดือน	ร้อยละ 4.10 ต่อปี

4.6 ด้านการลงทุน

เงินลงทุน ประกอบด้วย หุ้นสามัญ และหุ้นกู้ มียอดคงเหลือ ณ 30 กันยายน 2567 ในราคาทุน ดังนี้

- หุ้นสามัญ	จำนวน	272,724,896.37	บาท
- หุ้นกู้	จำนวน	<u>14,179,970,687.54</u>	บาท
- พันธบัตรรัฐบาล	จำนวน	<u>200,000,000.00</u>	บาท
	รวมทั้งสิ้น	<u>14,652,695,583.91</u>	บาท

4.7 เจ้าหนี้เงินกู้ ยอดคงเหลือ ณ 30 กันยายน 2567

1. ธนาคารกรุงไทย จำกัด (ตัวสัญญาใช้เงิน)	จำนวนเงิน	1,010,000,000.00	บาท
2. ธนาคารทหารไทยธนชาติ จำกัด (ตัวสัญญาใช้เงิน)	จำนวนเงิน	297,000,000.00	บาท
3. ธนาคารกรุงศรีอยุธยา จำกัด (ตัวสัญญาใช้เงิน)	จำนวนเงิน	1,510,000,000.00	บาท
4. ธนาคารไอซีบีซี จำกัด (ตัวสัญญาใช้เงิน)	จำนวนเงิน	470,000,000.00	บาท
5. ธนาคารไทยพาณิชย์ จำกัด (ตัวสัญญาใช้เงิน)	จำนวนเงิน	<u>370,000,000.00</u>	บาท
	รวมทั้งสิ้น	<u>3,657,000,000.00</u>	บาท

4.8 ด้านเงินรับฝาก

ในระหว่างปีสหกรณ์รับเงินฝากจากสมาชิก และจากสหกรณ์อื่น 3 ประเภท คือ เงินรับฝากออมทรัพย์ เงินรับฝากออมทรัพย์พิเศษ เงินรับฝากประจำ และเงินรับฝากประจำจากสหกรณ์อื่น ซึ่ง ณ วันที่ 30 กันยายน 2567 มีเงินรับฝากรวมทั้งสิ้น 12,399,431,621.08 บาท รายละเอียดดังนี้

- เงินรับฝากจากสมาชิก (ออมทรัพย์และออมทรัพย์พิเศษ)	จำนวน	11,404,931,621.08	บาท
- เงินรับฝากจากสหกรณ์อื่น (ประจำ)	จำนวน	<u>994,500,000.00</u>	บาท
	รวมทั้งสิ้น	<u>12,399,431,621.08</u>	บาท

การรับฝากและจ่ายเงินรับฝากเป็นไปตามระเบียบที่สหกรณ์กำหนด



สำหรับเจ้าหนี้เงินรับฝาก คงเป็นไปตามวัตถุประสงค์ การส่งเสริมการออมเงิน และเป็นการระดมทุน
เพื่อใช้ดำเนินการได้อีกทางหนึ่งของสหกรณ์

4.9 ด้านทุน

4.9.1 ทุนเรือนหุ้น

ทุนเรือนหุ้นวันต้นปีมีจำนวน 4,309,726,090.00 บาท เพิ่มขึ้นระหว่างปี จำนวน
293,401,710.00 บาท ลดลงระหว่างปี จำนวน 54,631,690.00 บาท คงเหลือวันสิ้นปี จำนวน 4,548,496,110.00 บาท

4.9.2 ทุนสำรองและทุนสะสมต่าง ๆ

- ทุนสำรอง

ทุนสำรองยกมาจากปีก่อน จำนวน 1,462,066,547.70 บาท รับจากการจัดสรรกำไรปีก่อน
จำนวน 123,804,740.26 บาท คงเหลือวันสิ้นปี จำนวน 1,585,871,287.96 บาท

- ทุนสะสมต่าง ๆ ประกอบด้วย

ชื่อบัญชี	ยอดยกมา	เพิ่ม	ลด	คงเหลือ
ทุนสาธารณประโยชน์	235,992,029.51	37,287,985.60	18,406,342.50	254,873,672.61
ทุนรักษาระดับอัตราเงินปันผล	10,203,901.88	500,000.00	0.00	10,703,901.88
ทุนส่งเสริมการศึกษา	10,467,593.31	3,000,000.00	1,170,186.00	12,297,407.31
ทุนส่งเสริมความมั่นคง	84,595,529.13	5,000,000.00	0.00	89,595,529.13
รวมทั้งสิ้น	341,259,053.83	45,787,985.60	19,576,528.50	367,470,510.93

ที่มาแห่งทุนและการใช้ไปของเงินทุน ผู้บริหารคณะกรรมการฯ ได้ปฏิบัติไปตามมติ ระเบียบและข้อบังคับของสหกรณ์

5. เรื่องอื่น ๆ

การตรวจสอบกิจการในรอบปีที่ผ่านมา มุ่งเน้นเอกสารหลักฐานสัญญาเงินกู้ ใบสำคัญรับ-จ่ายเป็นสำคัญ
เพื่อให้เอกสารมีความเหมาะสม และถูกต้องสมบูรณ์ ไม่มีข้อสังเกตเกี่ยวกับข้อบกพร่องทางการเงินและการบัญชีที่เป็น
สาระสำคัญ

จึงเรียนมาเพื่อโปรดพิจารณา อนึ่ง ข้าพเจ้าผู้ตรวจสอบกิจการ ขอขอบพระคุณต่อท่านสมาชิกและ
คณะกรรมการฯ ที่ได้ให้เกียรติเลือกข้าพเจ้าเป็นผู้ตรวจสอบกิจการ และขอขอบคุณเจ้าหน้าที่ของสหกรณ์ทุกท่าน
ที่ได้ให้ความร่วมมือในการตรวจสอบกิจการเป็นอย่างดี

(นายกำพล สิทธิพันธ์)

ผู้ตรวจสอบกิจการ

346 ซอยลาดพร้าว 130

ถนนลาดพร้าว แขวงคลองจั่น

เขตบางกะปิ กรุงเทพฯ 10240

โทร. 065 - 4391587

วันที่ 12 ตุลาคม 2567

มติที่ประชุม.....

3.4 เรื่อง สรุปผลการดำเนินงานตามแผนปฏิบัติการ ประจำปีบัญชี 2567

ในปีบัญชี 2567 สหกรณ์ได้มีการจัดทำแผนปฏิบัติการประจำปี ใช้แนวคิด Balanced Scorecard (BSC) เพื่อให้เกิดความสมดุลในการพัฒนา 4 มิติ คือ มิติด้านสมาชิก/สหกรณ์ (Customer perspective) มิติด้านการเงิน (Financial perspective) มิติด้านกระบวนการภายใน (Internal process perspective) และมิติด้านการเรียนรู้และพัฒนา (Learning & Growth perspective) โดยมีการกำหนดวัตถุประสงค์ กลยุทธ์ โครงการ/กิจกรรม และตัวชี้วัดความสำเร็จ ซึ่งสรุปได้ ดังนี้

มิติ BSC	จำนวน วัตถุประสงค์	จำนวน โครงการ	จำนวนตัวชี้วัด	ผลลัพธ์	
				ผ่าน	ไม่ผ่าน
1. ด้านสมาชิก/สหกรณ์	5	6	9	9	0
2. ด้านการเงิน	3	4	4	3	1
3. ด้านกระบวนการภายใน	2	3	3	3	0
4. ด้านการเรียนรู้/พัฒนา	3	4	5	5	0
รวม	13	17	21	20 ร้อยละ (95.24)	1 ร้อยละ (4.76)

ภาพรวมความสำเร็จตามตัวชี้วัด ของโครงการ/ กิจกรรมตามแผนปฏิบัติการ ปีบัญชี 2567

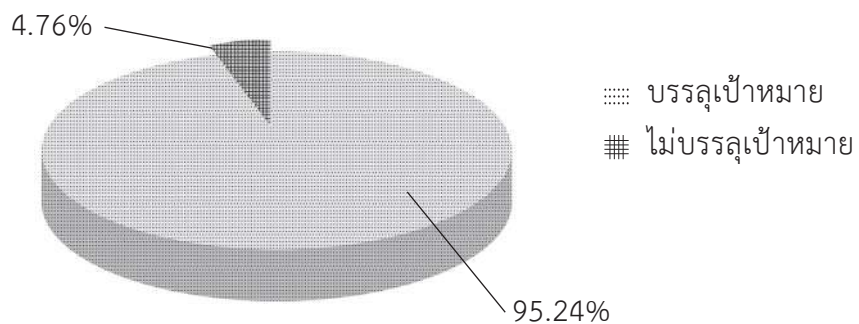

จำนวน KPI ทั้งหมด 21 ตัว

สำหรับโครงการ/กิจกรรม/ตัวชี้วัดที่ไม่บรรลุเป้าหมาย รวมทั้งหมด 1 ตัวชี้วัด อยู่ในมิติด้านการเงินโครงการ ให้บริการเงินกู้แก่สหกรณ์อื่นรายใหม่

ตัวชี้วัด : จำนวนสหกรณ์ที่ได้รับการอนุมัติเงินกู้รายใหม่

เป้าหมาย : ≥ 5 สหกรณ์

ปฏิบัติได้ : 2 สหกรณ์

จากการทบทวนในภาพรวม พบว่า มีสาเหตุที่สำคัญ ๆ ดังนี้

1) สหกรณ์ส่วนใหญ่ใช้วิธีการระดมเงินฝากจากสมาชิก และจากสหกรณ์อื่น ซึ่งมีการกำหนดอัตราดอกเบี้ยต่ำกว่าการใช้เงินกู้

2) สภาวะตลาดมีการแข่งขันอัตราดอกเบี้ยสูง

มติที่ประชุม.....

3.5 เรื่อง รับทราบนโยบาย และกระบวนการบริหารความเสี่ยงด้านต่าง ๆ ของสหกรณ์

สหกรณ์ออมทรัพย์วิชัยพยาบาล จำกัด ดำเนินงานบริหารความเสี่ยงภายในสหกรณ์มาตั้งแต่ปีบัญชี 2560 และมีการจัดทำคู่มือบริหารความเสี่ยงตามประกาศกฎกระทรวง เรื่อง การดำเนินงานและการกำกับดูแลสหกรณ์ออมทรัพย์ และสหกรณ์เครดิตยูเนียน พ.ศ. 2564 กำหนดให้สหกรณ์มีนโยบายและกระบวนการบริหารความเสี่ยงด้านต่าง ๆ ของสหกรณ์ โดยอย่างน้อยจะต้องครอบคลุมความเสี่ยงด้านการลงทุน สภาพคล่อง และปฏิบัติการ ในปีบัญชี 2565 สหกรณ์ได้ดำเนินการจัดทำคู่มือและแผนบริหารความเสี่ยง จำนวน 4 ด้าน ได้แก่ 1) ความเสี่ยงด้านปฏิบัติการ 2) ความเสี่ยงด้านการลงทุน 3) ความเสี่ยงด้านสภาพคล่อง และ 4) ความเสี่ยงด้านสินเชื่อ ในปีบัญชี 2566 ได้มีการจัดทำคู่มือและแผนบริหารความเสี่ยงเพิ่มเติมจากปีบัญชี 2565 อีก 4 ด้าน ได้แก่ 1) ความเสี่ยงด้านกลยุทธ์ 2) ความเสี่ยงด้านผลตอบแทน 3) ความเสี่ยงด้านการฟอกเงิน และ 4) ความเสี่ยงด้านชื่อเสียง

สำหรับในปีบัญชี 2567 คณะกรรมการดำเนินการสหกรณ์ได้มอบให้คณะอนุกรรมการบริหารความเสี่ยง ดำเนินการศึกษาวิเคราะห์ประเมิน ติดตาม ทบทวนรายละเอียดรายงานปฏิบัติการความเสี่ยงที่เกิดขึ้นในสหกรณ์ ในแต่ละเดือนเพื่อพัฒนาปรับปรุงเชิงระบบและสร้างความมั่นใจว่าสหกรณ์สามารถบริหารงานได้บรรลุตามแผน และนโยบายที่กำหนดไว้ จากการดำเนินงานดังกล่าวพบว่าในปีบัญชี 2567 รายงานปฏิบัติการความเสี่ยงลดลงจากปีบัญชี 2566 ร้อยละ 72 และปฏิบัติการความเสี่ยงระดับ 4 – 5 ลดลงร้อยละ 79.41

มติที่ประชุม.....

3.6 เรื่อง รับทราบผลประโยชน์และค่าตอบแทนที่กรรมการ ผู้จัดการ ผู้มีอำนาจในการจัดการและที่ปรึกษาของสหกรณ์ได้รับจากสหกรณ์ ประจำปีบัญชี 2567

ลำดับ	ผู้เข้ารับการอบรม	ตำแหน่ง	ค่าตอบแทนที่เป็นตัวเงิน										ค่าตอบแทนที่ไม่เป็นตัวเงิน				รวมทั้งสิ้น (บาท)
			ปีบัญชี 2566					ปีบัญชี 2567					รวม (บาท)	ค่าเครื่อง แบบ	ค่าประกัน อุบัติเหตุ	รวม (บาท)	
			โบนัส	เงินเดือน	เงินประจำ ตำแหน่ง	ค่าครอง ชีพ	ค่าลง ทะเบียน อบรม	ค่าเบี้ย เลี้ยง	ค่าพาหนะ	ค่าเบี้ย ประชุม	ค่า ตอบแทน	รวม (บาท)					
1	ผศ.นพ.จักรกร มณีฤทธิ์	ประธานกรรมการ ชุดที่ 50, 51	237,493.55	-	-	-	-	2,000.00	2,600.00	14,400.00	-	256,493.55	396.75	1,202.00	1,598.75	258,092.30	
2	ดร.อำพัน วิมลวัฒนา	รองประธานกรรมการ ชุดที่ 50, 51	220,047.15	-	-	-	-	2,000.00	3,400.00	10,800.00	-	236,247.15	396.75	1,202.00	1,598.75	237,845.90	
3	ผศ.นพ.สุวัดี สิทธิสาร	รองประธานกรรมการ ชุดที่ 50, 51	220,047.15	-	-	-	-	1,500.00	3,700.00	13,200.00	-	238,447.15	396.75	1,202.00	1,598.75	240,045.90	
4	ผศ.นพ.ณัฐพล สันตะภูติ	รองประธานกรรมการ ชุดที่ 51	-	-	-	-	3,500.00	2,400.00	12,000.00	-	19,400.00	2,196.75	1,202.00	3,398.75	22,798.75		
5	ผศ.นพ.ชวลิต หงส์เลิศสกุล	กรรมการ ชุดที่ 50, 51	178,093.78	-	-	-	-	1,500.00	2,400.00	12,000.00	-	193,993.78	396.75	1,202.00	1,598.75	195,592.53	
6	นายประสงค์ แดงรัมย์	กรรมการ ชุดที่ 50, 51	179,761.80	-	-	-	3,750.00	9,900.00	14,400.00	-	211,811.80	396.75	1,202.00	1,598.75	213,410.55		
7	นายสุระ ประเสริฐกุล	กรรมการ ชุดที่ 51	-	-	-	-	-	3,500.00	6,500.00	12,000.00	-	22,000.00	2,196.75	1,202.00	3,398.75	25,398.75	
8	นางสาวศุภกัญญา ดวงมณี	กรรมการ ชุดที่ 50, 51	191,181.27	-	-	-	-	2,500.00	5,900.00	14,400.00	-	213,981.27	396.75	1,202.00	1,598.75	215,580.02	
9	นางวรรณิ โพลีเทศ	กรรมการ ชุดที่ 50, 51	191,181.27	-	-	-	1,750.00	9,900.00	14,400.00	-	221,731.27	396.75	1,202.00	1,598.75	223,330.02		
10	นางพรวิมล นุตราวาศ	กรรมการ ชุดที่ 50, 51	191,181.27	-	-	-	-	3,500.00	5,500.00	14,400.00	-	214,581.27	396.75	1,202.00	1,598.75	216,180.02	
11	นางรัสรดี บุชชะจารุ	กรรมการ ชุดที่ 51	-	-	-	-	1,750.00	7,800.00	13,200.00	-	26,250.00	2,196.75	1,202.00	3,398.75	29,648.75		
12	นางสุกัญญา แก้วกาญจน์	กรรมการ ชุดที่ 51	-	-	-	-	-	2,500.00	5,600.00	12,000.00	-	20,100.00	2,196.75	1,202.00	3,398.75	23,498.75	
13	นายมานัส ขุนทราย	กรรมการ ชุดที่ 50, 51	178,093.78	-	-	-	-	1,000.00	2,800.00	13,200.00	-	195,093.78	396.75	1,202.00	1,598.75	196,692.53	
14	นายสมจิต สีพลไกร	กรรมการ ชุดที่ 50, 51	179,761.80	-	-	-	-	3,000.00	5,900.00	14,400.00	-	203,061.80	396.75	1,202.00	1,598.75	204,660.55	
15	ทันตแพทย์หญิงปิยนันท์ เกื้อสกุล	กรรมการและเลขานุการ	220,047.15	-	-	-	-	2,500.00	5,600.00	14,400.00	-	242,547.15	396.75	1,202.00	1,598.75	244,145.90	
16	นางกัทชา วรพันธุ์	ตัวแทนโรงพยาบาลกลาง	-	-	-	-	-	2,500.00	5,600.00	8,800.00	65,000.00	81,900.00	396.75	1,202.00	1,598.75	83,498.75	
17	นางศิริรัตน์ กิจจำเนียร	ตัวแทนโรงพยาบาลเจริญกรุงประชารักษ์	-	-	-	-	-	2,500.00	5,600.00	9,600.00	65,000.00	82,700.00	396.75	1,202.00	1,598.75	84,298.75	
18	นางละออง แทนไทยสงค์	ตัวแทนโรงพยาบาลตากสิน	-	-	-	-	-	2,500.00	5,600.00	8,800.00	65,000.00	81,900.00	396.75	1,202.00	1,598.75	83,498.75	
19	นางสาวยุริยาพร แดงเอียด	ตัวแทนโรงพยาบาลสิรินธร	-	-	-	-	-	2,500.00	5,600.00	9,600.00	30,000.00	47,700.00	396.75	1,202.00	1,598.75	49,298.75	
20	รศ.ดร.บุญทิวา สุวิทย์	ที่ปรึกษากิตติมศักดิ์ ชุดที่ 51	-	-	-	-	-	-	-	-	5,000.00	5,000.00	-	-	-	5,000.00	
21	นพ.อรรถพล เกื้ออรุณสุขศรี	ที่ปรึกษากิตติมศักดิ์ ชุดที่ 51	-	-	-	-	-	-	-	-	5,000.00	5,000.00	-	-	-	5,000.00	
22	นพ.ขจร อินนุพันธ์	ที่ปรึกษากิตติมศักดิ์ ชุดที่ 51	-	-	-	-	-	-	-	-	5,000.00	5,000.00	-	-	-	5,000.00	
23	นพ.พรเทพ แซ่เฮ้ง	ที่ปรึกษากิตติมศักดิ์ ชุดที่ 51	-	-	-	-	-	-	-	-	5,000.00	5,000.00	-	-	-	5,000.00	
24	นพ.เอติกร วิตตวงกูร	ที่ปรึกษากิตติมศักดิ์ ชุดที่ 51	-	-	-	-	-	-	-	-	5,000.00	5,000.00	-	-	-	5,000.00	
25	นพ.ศุภกิจ สุวัฒน์พิมพ์	ที่ปรึกษากิตติมศักดิ์ ชุดที่ 51	-	-	-	-	-	-	-	-	5,000.00	5,000.00	-	-	-	5,000.00	

ลำดับ	ผู้เข้ารับการอบรม	ตำแหน่ง	คำตอบแทนที่เป็นตัวเงิน										คำตอบแทนที่ไม่เป็นตัวเงิน				รวมทั้งสิ้น (บาท)
			ปีบัญชี 2566					ปีบัญชี 2567					รวม (บาท)	ค่าเครื่อง แบบ	ค่าประกัน อุบัติเหตุ	รวม (บาท)	
			โบนัส	เงินเดือน	เงินประจำ ตำแหน่ง	ค่าครอง ชีพ	ค่าลง ทะเบียน อบรม	ค่าเบี้ย เลี้ยง	ค่าพาหนะ	ค่าเบี้ย ประชุม	ค่า ตอบแทน	รวม (บาท)					
26	นพ.สุรัชย์ กุฑิตพัฒน์ผล	ที่ปรึกษากิตติมศักดิ์ ชุดที่ 51	-	-	-	-	-	-	-	-	5,000.00	-	-	-	-	-	5,000.00
27	นพ.ภูริทัต แสงทองพานิชกุล	ที่ปรึกษากิตติมศักดิ์ ชุดที่ 51	-	-	-	-	-	-	-	-	5,000.00	-	-	-	-	-	5,000.00
28	พญ.อัมพร เกียรติพานอกกุล	ที่ปรึกษากิตติมศักดิ์ ชุดที่ 51	-	-	-	-	-	-	-	-	5,000.00	-	-	-	-	-	5,000.00
29	นพ.สุรินทร์ นัมคณิสสรณ์	ที่ปรึกษากิตติมศักดิ์ ชุดที่ 51	-	-	-	-	-	-	-	-	5,000.00	-	-	-	-	-	5,000.00
30	นพ.สุชน เอกเศียร	ที่ปรึกษากิตติมศักดิ์ ชุดที่ 51	-	-	-	-	-	-	-	-	5,000.00	-	-	-	-	-	5,000.00
31	นพ.อุกฤษฏ์ อุเทนสุต	ที่ปรึกษากิตติมศักดิ์ ชุดที่ 51	-	-	-	-	-	-	-	-	5,000.00	-	-	-	-	-	5,000.00
32	พญ.วันทนีย์ วัฒนะ	ที่ปรึกษากิตติมศักดิ์ ชุดที่ 51	-	-	-	-	-	-	-	-	5,000.00	-	-	-	-	-	5,000.00
33	นายชาติรี วัฒนเขจร	ที่ปรึกษากิตติมศักดิ์ ชุดที่ 51	-	-	-	-	-	-	-	-	5,000.00	-	-	-	-	-	5,000.00
34	พญ.เลิศลักษณ์ สีลาเรืองแสง	ที่ปรึกษากิตติมศักดิ์ ชุดที่ 51	-	-	-	-	-	-	-	-	5,000.00	-	-	-	-	-	5,000.00
35	นายแพทย์สมเกียรติ ชาติศิริ	ที่ปรึกษาด้านบริหาร ชุดที่ 51	-	-	-	-	-	-	-	600.00	500.00	15,600.00	-	20,000.00	-	1,202.00	37,902.00
36	นายแพทย์ไฉฉวี สกลมาภัตร	ที่ปรึกษาด้านบริหาร ชุดที่ 51	-	-	-	-	-	-	-	-	-	13,200.00	-	20,000.00	-	1,202.00	34,402.00
37	นายธีรุตม์ ชูช่วย	ที่ปรึกษาด้านบริหาร ชุดที่ 51	-	-	-	-	-	-	-	-	-	8,400.00	-	20,000.00	-	1,202.00	29,602.00
38	นายสุรจิตต์ แก้วชิงดวง	ที่ปรึกษาด้านบริหาร ชุดที่ 50	-	-	-	-	-	-	-	-	-	1,200.00	-	20,000.00	-	-	21,200.00
39	นางสาวบุญมา รอดโต	กรรมการ ชุดที่ 50	179,761.80	-	-	-	-	-	-	-	-	1,200.00	-	-	-	-	180,961.80
40	นางสาวกิตติพร เอื้อะสมบูรณ์	กรรมการ ชุดที่ 50	191,181.27	-	-	-	-	-	-	-	-	1,200.00	-	-	-	-	192,381.27
41	นายจันทน์ ศรีแจ่ม	กรรมการ ชุดที่ 50	220,047.15	-	-	-	-	-	-	-	-	1,200.00	-	-	-	-	221,247.15
42	นางฉวีพินิล บุญเกิด	กรรมการ ชุดที่ 50	191,181.27	-	-	-	-	-	-	-	-	1,200.00	-	-	-	-	192,381.27
43	นางสาวสิรินาถ สุดสำเร้ง	ผู้จัดการ	226,464.36	1,051,392.00	240,000.00	36,000.00	3,750.00	11,900.00	6,000.00	8,800.00	-	8,800.00	-	1,584,306.36	5,648.53	6,850.53	1,591,156.89
			3,195,525.82	1,051,392.00	240,000.00	36,000.00	14,500.00	114,800.00	55,500.00	288,000.00	380,000.00	5,375,717.82	20,386.78	27,646.00	48,032.78	5,423,750.60	

3.7 เรื่อง รับทราบข้อมูลการถูกร้องทุกข์กล่าวโทษ การถูกดำเนินคดี การถูกร้องเรียน และถูกลงโทษ
ของสหกรณ์

ไม่มี

มติที่ประชุม.....

เรื่อง เพื่อพิจารณา

- 4.1 เรื่อง อนุมัติงบแสดงฐานะการเงิน สำหรับปีบัญชีสิ้นสุดวันที่ 30 กันยายน 2567
- 4.2 เรื่อง อนุมัติจัดสรรกำไรสุทธิ ประจำปีบัญชี 2567 ของสหกรณ์
- 4.3 เรื่อง อนุมัตินโยบาย ทิศทาง และวัตถุประสงค์เชิงกลยุทธ์ของสหกรณ์
- 4.4 เรื่อง การคัดเลือกผู้สอบบัญชี และกำหนดค่าธรรมเนียมตรวจสอบ
- 4.5 เรื่อง การเลือกตั้งผู้ตรวจสอบกิจการ และกำหนดค่าตอบแทน
- 4.6 เรื่อง การกำหนดวงเงินการกู้ยืมหรือการค้าประกันของสหกรณ์
- 4.7 เรื่อง อนุมัติแผนงาน ประเมินการรายได้ และงบประมาณรายจ่าย ประจำปีบัญชี 2568
- 4.8 เรื่อง อนุมัติการนำเงินไปฝากหรือลงทุนในหลักทรัพย์
- 4.9 เรื่อง อนุมัติการนำเงินไปฝากหรือลงทุนที่บริหารโดยกองทุนส่วนบุคคล
- 4.10 เรื่อง อนุมัติการลงทุนหุ้นสามัญ บมจ.ธนาคารกรุงไทย
- 4.11 เรื่อง การเลือกตั้งตำแหน่งประธานกรรมการและกรรมการดำเนินการ
- 4.12 เรื่อง การแก้ไขเพิ่มเติมข้อบังคับ (ฉบับที่ 2) พ.ศ. 2567

4.1 เรื่อง อนุมัติงบแสดงฐานะการเงิน สำหรับปีบัญชีสิ้นสุดวันที่ 30 กันยายน 2567

ในปีบัญชี 2567 นี้ นายทะเบียนสหกรณ์ได้แต่งตั้ง นายมนตรี ช่วยชู หรือนายชูศักดิ์ ช่วยชู จากบริษัทมนตรี สอบบัญชีและกฎหมาย จำกัด เป็นผู้สอบบัญชีของสหกรณ์ตามที่ ที่ประชุมใหญ่สามัญ ประจำปีบัญชี 2567 เสนอ ดังนั้นจึงขอให้ นายมนตรี ช่วยชู เป็นผู้เสนองบแสดงฐานะการเงินของสหกรณ์ให้ที่ประชุมพิจารณา
มติที่ประชุม.....



หนังสือรับรองสหกรณ์

วันที่ 12 ตุลาคม 2567

เรียน ผู้สอบบัญชีสหกรณ์ออมทรัพย์วชิรพยาบาล จำกัด

หนังสือรับรองฉบับนี้ให้ไว้เพื่อประโยชน์ของท่านในการตรวจสอบงบการเงินของ สหกรณ์ออมทรัพย์วชิรพยาบาล จำกัด สำหรับปีสิ้นสุด วันที่ 30 กันยายน 2567 เพื่อแสดงความเห็นว่างบการเงินดังกล่าวแสดงฐานะทางการเงิน ณ วันที่ 30 กันยายน 2567 ผลการดำเนินงานและกระแสเงินสดสำหรับปีสิ้นสุดวันเดียวกันของสหกรณ์ออมทรัพย์วชิรพยาบาล จำกัด โดยถูกต้องตามที่ควรในสาระสำคัญตามระเบียบที่นายทะเบียนสหกรณ์กำหนดหรือไม่ ข้าพเจ้าเป็นผู้รับผิดชอบในการจัดให้มีการจัดการที่มีประสิทธิภาพ เพื่อให้การดำเนินงานของสหกรณ์เป็นไปตามกฎหมายสหกรณ์ ระเบียบ ข้อบังคับที่เกี่ยวข้อง ข้าพเจ้าขอรับรองรายละเอียดเกี่ยวกับงบการเงินที่ท่านตรวจสอบตามที่ข้าพเจ้าทราบ และคิดว่าควรจะเป็น เช่น รายการดังต่อไปนี้

1. งบการเงินไม่มีการแสดงข้อมูลที่ขัดต่อข้อเท็จจริงอันเป็นสาระสำคัญ ซึ่งรวมถึงการละเว้นการแสดงรายการและข้อมูลต่าง ๆ
2. ข้าพเจ้าได้จัดเอกสารหลักฐานและข้อมูลดังต่อไปนี้ให้ท่านตรวจสอบครบถ้วนแล้ว คือ
 - 2.1 บันทึกรายการบัญชี เอกสารหลักฐานประกอบรายการบัญชี และข้อมูลอื่นที่เกี่ยวข้องทั้งหมด
 - 2.2 รายงานการประชุมคณะกรรมการดำเนินการและรายงานการประชุมใหญ่
3. ไม่มีรายการผิดปกติที่เกี่ยวข้องกับการกระทำของคณะกรรมการดำเนินการหรือเจ้าหน้าที่ของสหกรณ์ ผู้ซึ่งมีหน้าที่สำคัญเกี่ยวกับระบบบัญชีและระบบการควบคุมภายใน หรือรายการผิดปกติที่มีผลกระทบอย่างมีสาระสำคัญต่องบการเงิน
4. สหกรณ์ได้ปฏิบัติตามเงื่อนไขของสัญญาทั้งหมดซึ่งหากไม่ปฏิบัติตามอาจมีผลกระทบอย่างมีสาระสำคัญต่องบการเงิน นอกจากนี้ สหกรณ์ได้ปฏิบัติตามระเบียบและข้อกำหนดของหน่วยงานราชการ หรือหน่วยงานที่กำกับดูแล ซึ่งหากไม่ปฏิบัติตามอาจมีผลกระทบอย่างมีสาระสำคัญต่องบการเงิน
5. สหกรณ์ไม่ได้รับหนังสือแจ้งจากหน่วยราชการอันมีผลต่องบการเงิน เพราะมิได้ปฏิบัติตามกฎหมายหรือข้อบังคับ ซึ่งรวมถึงการถูกเรียกขาดเซเชหรือถูกประเมินภาษีอากร หรือมีหนี้สินที่อาจเกิดขึ้น ภายหน้า ซึ่งควรนำมาพิจารณาเปิดเผยในหมายเหตุประกอบงบการเงินหรือใช้เป็นหลักเกณฑ์ในการ ตั้งสำรองค่าเสียหายที่อาจเกิดขึ้น
6. รายการหรือข้อมูลดังต่อไปนี้มีการบันทึกหรือเปิดเผยไว้อย่างเพียงพอและเหมาะสมในงบการเงิน
 - 6.1 รายการธุรกิจที่มีสาขาของสหกรณ์หรือบุคคลอื่น
 - 6.2 ข้อตกลงกับสถาบันการเงินที่เกี่ยวกับภาระผูกพันเงินฝาก หรือข้อจำกัดการให้เงินกู้
 - 6.3 สินทรัพย์ที่ใช้หลักประกัน

7. ได้มีการลดราคาสินค้าคงเหลือลงให้เท่ากับราคาที่สามารถจำหน่ายได้ หรือมูลค่าสุทธิที่จะได้รับสำหรับสินค้าล้าสมัยขายไม่ออกหรือชำรุดและไม่มีสินค้าคงเหลือที่แสดงราคาไว้สูงกว่ามูลค่าสุทธิที่จะได้รับ

8. สหกรณ์มีกรรมสิทธิ์ในสินทรัพย์ทั้งหมดอย่างถูกต้องตามกฎหมาย และไม่มีภาระผูกพัน หรือข้อผูกมัดใด ๆ ในสินทรัพย์ของสหกรณ์ เว้นแต่ที่ได้เปิดเผยไว้ในหมายเหตุประกอบงบการเงิน

9. สหกรณ์ได้บันทึกหรือเปิดเผยรายการหนี้สินทั้งหมดของสหกรณ์ ทั้งที่เกิดขึ้นแล้ว หรืออาจเกิดขึ้นในภายหน้าไว้อย่างเหมาะสม รวมทั้งได้มีการเปิดเผยไว้ในหมายเหตุประกอบงบการเงินเกี่ยวกับหลักประกันทั้งหมดที่สหกรณ์ให้แก่บุคคลที่สาม นอกจากนี้สหกรณ์ไม่มีคดีฟ้องร้องอื่นและไม่มีคดีที่คาดว่าจะเกิดขึ้น

10. นอกจากเรื่องที่ยกอธิบายไว้ในหมายเหตุประกอบงบการเงินแล้ว ไม่มีเหตุการณ์ใดเกิดขึ้น หรือไม่ปรากฏข้อเท็จจริงใดที่มีผลกระทบต่องบการเงินอย่างมีสาระสำคัญ ซึ่งต้องนำมาปรับปรุงงบการเงินหรือเปิดเผยในหมายเหตุประกอบงบการเงินอีก

ขอแสดงความนับถือ

(ลายมือชื่อ)

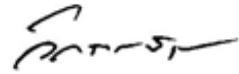

(ผศ.นพ.จักรวาล มณีฤทธิ์)

ประธานกรรมการ

(ลายมือชื่อ)



(นางสาวสินีนาง สุดสำเร็จ)

ผู้จัดการ

บริษัท มนตรีสอบบัญชีและกฎหมาย จำกัด MONTREE AUDIT AND LAW CO., LTD.

รายงานของผู้สอบบัญชี

เสนอ สมาชิกสหกรณ์ออมทรัพย์วิชัยพยาบาล จำกัด

ความเห็น

ข้าพเจ้าได้ตรวจสอบงบการเงินของสหกรณ์ออมทรัพย์วิชัยพยาบาล จำกัด ซึ่งประกอบด้วยงบแสดงฐานะการเงิน ณ วันที่ 30 กันยายน 2567 งบกำไรขาดทุน และงบกระแสเงินสด สำหรับปีสิ้นสุดวันเดียวกัน และหมายเหตุประกอบงบการเงิน รวมถึงหมายเหตุสรุปนโยบายการบัญชีที่สำคัญ

ข้าพเจ้าเห็นว่า งบการเงินข้างต้นนี้แสดงฐานะการเงินของสหกรณ์ออมทรัพย์วิชัยพยาบาล จำกัด ณ วันที่ 30 กันยายน 2567 ผลการดำเนินงาน และกระแสเงินสด สำหรับปีสิ้นสุดวันเดียวกัน โดยถูกต้องตามที่ควรในสาระสำคัญตามระเบียบนายทะเบียนสหกรณ์

เกณฑ์ในการแสดงความเห็น

ข้าพเจ้าได้ปฏิบัติตามตรวจสอบตามมาตรฐานการสอบบัญชีและตามระเบียบกรมตรวจบัญชีสหกรณ์ ความรับผิดชอบของข้าพเจ้าได้กล่าวไว้ในส่วนของความรับผิดชอบของผู้สอบบัญชีต่อการตรวจสอบงบการเงินในรายงานของข้าพเจ้า ข้าพเจ้ามีความเป็นอิสระจากสหกรณ์และได้ปฏิบัติตามจรรยาบรรณของผู้สอบบัญชีสหกรณ์ ข้าพเจ้าเชื่อว่าหลักฐานการสอบบัญชีที่ข้าพเจ้าได้รับเพียงพอและเหมาะสมเพื่อใช้เป็นเกณฑ์ในการแสดงความเห็นของข้าพเจ้า

เรื่องสำคัญในการตรวจสอบ

เรื่องสำคัญในการตรวจสอบ คือ เรื่องต่าง ๆ ที่มีนัยสำคัญที่สุดตามดุลยพินิจของผู้ประกอบวิชาชีพของข้าพเจ้าในการตรวจสอบงบการเงินสำหรับงวดปัจจุบัน ข้าพเจ้าได้นำเรื่องเหล่านี้มาพิจารณาในบริบทของการตรวจสอบงบการเงินโดยรวมและในการแสดงความเห็นของข้าพเจ้า ทั้งนี้ ข้าพเจ้าไม่ได้แสดงความเห็นแยกต่างหากสำหรับเรื่องเหล่านี้

เรื่องสำคัญในการตรวจสอบ พร้อมวิธีการตรวจสอบแต่ละเรื่องมีดังต่อไปนี้

เงินลงทุน

ตามหมายเหตุประกอบงบการเงิน ข้อ 4. เงินลงทุน ณ วันที่ 30 กันยายน 2567 สหกรณ์มีเงินลงทุนราคาหุ้นตัดจำหน่าย 14,662,695,583.91 บาท มูลค่ายุติธรรม 14,720,576,140.00 บาท คิดเป็นร้อยละ 63.21 ของสินทรัพย์ทั้งสิ้น มีค่าเผื่อการปรับมูลค่าเงินลงทุน 57,880,556.09 บาท ซึ่งเป็นเรื่องสำคัญในการตรวจสอบ เนื่องจากเงินลงทุนดังกล่าวมีมูลค่าสูง แม้ว่าการลงทุนดังกล่าวจะเป็นไปตามพระราชบัญญัติสหกรณ์ พ.ศ. 2542 มาตรา 62 ประกาศคณะกรรมการพัฒนาการสหกรณ์แห่งชาติ พ.ศ. 2563 เรื่องข้อกำหนดการฝากหรือลงทุนอย่างอื่นของสหกรณ์ และได้รับอนุมัติจากที่ประชุมใหญ่ แต่ในภาวะที่ราคาหลักทรัพย์มีความผันผวนตามภาวะเศรษฐกิจและสภาพแวดล้อมต่าง ๆ อาจทำให้เกิดผลขาดทุนจากการลงทุนและอาจส่งผลกระทบต่อผลการดำเนินงานของสหกรณ์ได้

ข้าพเจ้าได้สอบทานขั้นตอนการปฏิบัติและการควบคุมภายในที่เกี่ยวข้องกับเงินลงทุน สอบทาน การลงทุนของสหกรณ์เป็นไปตามพระราชบัญญัติสหกรณ์ พ.ศ. 2542 ประกาศคณะกรรมการพัฒนาการสหกรณ์ แห่งชาติ พ.ศ. 2563 เรื่อง ข้อกำหนดการฝากหรือลงทุนอย่างอื่นของสหกรณ์ สอบทานการอนุมัติการลงทุน ตรวจสอบแหล่งเงินทุนที่สหกรณ์ได้มาเพื่อนำไปลงทุนในหลักทรัพย์ ตรวจสอบเอกสารหลักฐานการอนุมัติ เอกสารสิทธิของเงินลงทุน ตรวจสอบหลักฐานการตีราคาทุนและมูลค่ายุติธรรมของเงินลงทุน ณ วันสิ้นปีบัญชี รวมทั้งสอบทานการแสดงผลค่าของเงินลงทุนและการเปิดเผยข้อมูลในหมายเหตุประกอบงบการเงิน

เงินรับฝาก

ตามหมายเหตุประกอบงบการเงิน ข้อ 11. ณ วันที่ 30 กันยายน 2567 สหกรณ์มีเงินรับฝาก 12,399,431,621.08 บาท คิดเป็นร้อยละ 53.45 ของหนี้สินและทุนของสหกรณ์ ซึ่งเป็นเรื่องสำคัญในการตรวจสอบ หากผู้ฝากถอนเงินหลายรายเป็นจำนวนมากผิดปกติ เนื่องจากย้ายไปลงทุนหาผลตอบแทนที่สูงกว่า หรือเกิดการตื่นตระหนก หรือขาดความเชื่อมั่นต่อสหกรณ์ อาจทำให้สหกรณ์ขาดเงินทุนที่จะนำมาบริหาร ให้เกิดรายได้ดอกเบี้ยขึ้น และอาจทำให้สหกรณ์ขาดสภาพคล่องได้

ข้าพเจ้าได้สอบทานขั้นตอนการปฏิบัติและการควบคุมภายในที่เกี่ยวข้องกับการรับฝากเงิน สอบทาน การรับฝากเงินว่าเป็นไปตามระเบียบและข้อบังคับของสหกรณ์ ตรวจสอบเอกสารหลักฐาน ตรวจสอบลายมือชื่อ ผู้ถอนเงินในใบถอนเงินฝาก และตรวจสอบใบนำฝาก/ใบถอนเงินฝาก รวมทั้งทำการยืนยันยอดเงินรับฝาก

ความรับผิดชอบของคณะกรรมการดำเนินการสหกรณ์ต่องบการเงิน

คณะกรรมการดำเนินการสหกรณ์มีหน้าที่รับผิดชอบในการจัดทำและนำเสนองบการเงินเหล่านี้ โดยถูกต้องตามที่ควรตามระเบียบนายทะเบียนสหกรณ์ และรับผิดชอบเกี่ยวกับการควบคุมภายใน ที่คณะกรรมการดำเนินการสหกรณ์พิจารณาว่าจำเป็น เพื่อให้สามารถจัดทำงบการเงินที่ปราศจากการแสดง ข้อมูลที่ขัดต่อข้อเท็จจริงอันเป็นสาระสำคัญ ไม่ว่าจะเกิดจากการทุจริตหรือข้อผิดพลาดในการจัดทำงบการเงิน คณะกรรมการดำเนินการสหกรณ์รับผิดชอบในการประเมินความสามารถของสหกรณ์ในการดำเนินงานต่อเนื่อง การเปิดเผยเรื่องที่เกี่ยวข้องกับการดำเนินงานต่อเนื่องในกรณีที่มีเรื่องดังกล่าว และการใช้เกณฑ์การบัญชีสำหรับการดำเนินงานต่อเนื่อง เว้นแต่คณะกรรมการดำเนินการสหกรณ์มีความตั้งใจที่จะเลิกสหกรณ์ หรือหยุด ดำเนินงาน หรือไม่สามารถดำเนินงานต่อเนื่องต่อไปได้

ความรับผิดชอบของผู้สอบบัญชีต่อการตรวจสอบงบการเงิน

การตรวจสอบของข้าพเจ้ามีวัตถุประสงค์เพื่อให้ได้ความเชื่อมั่นอย่างสมเหตุสมผลว่างบการเงินโดยรวม ปราศจากการแสดงข้อมูลที่ขัดต่อข้อเท็จจริงอันเป็นสาระสำคัญหรือไม่ ไม่ว่าจะเกิดจากการทุจริตหรือ ข้อผิดพลาด และเสนอรายงานของผู้สอบบัญชี ซึ่งรวมความเห็นของข้าพเจ้าอยู่ด้วย ความเชื่อมั่นอย่างสมเหตุสมผล คือความเชื่อมั่นในระดับสูง แต่ไม่ได้เป็นการรับประกันว่าการปฏิบัติงานตรวจสอบตามมาตรฐานการสอบบัญชี และระเบียบนายทะเบียนสหกรณ์จะสามารถตรวจพบข้อมูลที่ขัดต่อข้อเท็จจริงอันเป็นสาระสำคัญที่มีอยู่ได้เสมอไป ข้อมูลที่ขัดต่อข้อเท็จจริงอาจเกิดจากการทุจริตหรือข้อผิดพลาดและถือว่ามีสาระสำคัญ เมื่อคาดการณ์ได้ อย่างสมเหตุสมผลว่ารายการที่ขัดต่อข้อเท็จจริงแต่ละรายการหรือทุกรายการรวมกันจะมีผลต่อการตัดสินใจ ทางเศรษฐกิจของผู้ใช้งบการเงินจากการใช้งบการเงินเหล่านี้



ในการตรวจสอบของข้าพเจ้าตามมาตรฐานการสอบบัญชีและระเบียบนายทะเบียนสหกรณ์ ข้าพเจ้าได้ใช้ดุลยพินิจและการสังเกตและสงสัยเยี่ยงผู้ประกอบการวิชาชีพตลอดการตรวจสอบ การปฏิบัติงานของข้าพเจ้ารวมถึง

- ระบุและประเมินความเสี่ยงจากการแสดงข้อมูลที่ขัดต่อข้อเท็จจริงอันเป็นสาระสำคัญในงบการเงินไม่ว่าจะเกิดจากการทุจริตหรือข้อผิดพลาด ออกแบบและปฏิบัติงานตามวิธีการตรวจสอบเพื่อตอบสนองต่อความเสี่ยงเหล่านั้น และได้หลักฐานการสอบบัญชีที่เพียงพอและเหมาะสมเพื่อเป็นเกณฑ์ในการแสดงความคิดเห็นของข้าพเจ้า ความเสี่ยงที่ไม่พบข้อมูลที่ขัดต่อข้อเท็จจริงอันเป็นสาระสำคัญซึ่งเป็นผลมาจากการทุจริตจะสูงกว่าความเสี่ยงที่เกิดจากข้อผิดพลาด เนื่องจากการทุจริตอาจเกี่ยวกับการสมรู้ร่วมคิด การปลอมแปลงเอกสารหลักฐานการตั้งใจละเว้นการแสดงข้อมูล การแสดงข้อมูลที่ไม่ตรงตามข้อเท็จจริง หรือการแทรกแซงการควบคุมภายใน

- ทำความเข้าใจในระบบการควบคุมภายในที่เกี่ยวข้องกับการตรวจสอบ เพื่อออกแบบวิธีการตรวจสอบที่เหมาะสมกับสถานการณ์ แต่ไม่ใช่เพื่อวัตถุประสงค์ในการแสดงความคิดเห็นต่อความมีประสิทธิภาพของการควบคุมภายในของสหกรณ์

- ประเมินความเหมาะสมของนโยบายการบัญชีที่คณะกรรมการดำเนินการสหกรณ์ใช้ และความสมเหตุสมผลของประมาณการทางบัญชี และการเปิดเผยข้อมูลที่เกี่ยวข้องซึ่งจัดทำขึ้นโดยคณะกรรมการดำเนินการสหกรณ์

- สรุปรูเกี่ยวกับความเหมาะสมของการใช้เกณฑ์การบัญชีสำหรับการดำเนินงานต่อเนื่องของคณะกรรมการดำเนินการสหกรณ์ และจากหลักฐานการสอบบัญชีที่ได้รับว่ามีความไม่แน่นอนที่มีสาระสำคัญที่เกี่ยวกับเหตุการณ์หรือสถานการณ์ที่อาจเป็นเหตุให้เกิดข้อสงสัยอย่างมีนัยสำคัญต่อความสามารถของสหกรณ์ในการดำเนินงานต่อเนื่องหรือไม่ ถ้าข้าพเจ้าได้ข้อสรุปว่ามีความไม่แน่นอนที่มีสาระสำคัญ ข้าพเจ้าต้องให้ข้อสังเกตไว้ในรายงานของผู้สอบบัญชีของข้าพเจ้าถึงการเปิดเผยข้อมูลที่เกี่ยวข้องในงบการเงิน หรือถ้าการเปิดเผยดังกล่าวไม่เพียงพอ ความเห็นของข้าพเจ้าจะเปลี่ยนแปลงไป ข้อสรุปของข้าพเจ้าขึ้นอยู่กับหลักฐานการสอบบัญชีที่ได้รับจนถึงวันที่ในรายงานของผู้สอบบัญชีของข้าพเจ้า อย่างไรก็ตาม เหตุการณ์หรือสถานการณ์ในอนาคตอาจเป็นเหตุให้สหกรณ์ต้องหยุดการดำเนินงานต่อเนื่องได้

- ประเมินการนำเสนอโครงสร้างและเนื้อหาของงบการเงินโดยรวม รวมถึงการเปิดเผยข้อมูลที่เกี่ยวข้อง ตลอดจนประเมินว่างบการเงินแสดงรายการและเหตุการณ์ที่เกิดขึ้นโดยถูกต้องตามที่ควรหรือไม่

ข้าพเจ้าได้สื่อสารกับคณะกรรมการดำเนินการสหกรณ์เกี่ยวกับขอบเขตและช่วงเวลาของการตรวจสอบตามที่ได้วางแผนไว้ ประเด็นที่มีนัยสำคัญที่พบจากการตรวจสอบ รวมถึงข้อบกพร่องที่มีนัยสำคัญในระบบการควบคุมภายในซึ่งข้าพเจ้าได้พบในระหว่างการตรวจสอบของข้าพเจ้า



จากเรื่องทั้งหลายที่สื่อสารกับคณะกรรมการดำเนินการสหกรณ์ ข้าพเจ้าได้พิจารณาเรื่องต่าง ๆ ที่มี
นัยสำคัญที่สุดในการตรวจสอบงบการเงินในงวดปัจจุบันและกำหนดเป็นเรื่องสำคัญในการตรวจสอบ ข้าพเจ้า
ได้อธิบายเรื่องเหล่านี้ไว้ในรายงานของผู้สอบบัญชี เว้นแต่กฎหมายหรือข้อบังคับห้ามไม่ให้เปิดเผยเรื่องดังกล่าว
ต่อสาธารณะ หรือในสถานการณ์ที่ยากที่จะเกิดขึ้น ข้าพเจ้าพิจารณาว่าไม่ควรสื่อสารดังกล่าวในรายงาน
ของข้าพเจ้า เพราะการกระทำดังกล่าวสามารถคาดการณ์ได้อย่างสมเหตุสมผลว่าจะมีผลกระทบในทางลบ
มากกว่าผลประโยชน์ที่ผู้มีส่วนได้เสียสาธารณะจะได้จากการสื่อสารดังกล่าว



(ดร.มนตรี ช่วยชู)

ผู้สอบบัญชีสหกรณ์

บริษัท มนตรีสอบบัญชีและกฎหมาย จำกัด

148/64 ซอยบางขุนนนท์ 20 ถนนบางขุนนนท์ แขวงบางขุนนนท์

เขตบางกอกน้อย กรุงเทพมหานคร

วันที่ 12 ตุลาคม 2567

สหกรณ์ออมทรัพย์วชิรพยาบาล จำกัด

งบแสดงฐานะการเงิน (1)

ณ วันที่ 30 กันยายน 2567

		ปี 2567	ปี 2566
	หมายเหตุ	(บาท)	(บาท)
สินทรัพย์			
สินทรัพย์หมุนเวียน			
เงินสดและเงินฝากธนาคาร	2	174,599,912.17	79,895,909.74
เงินฝากสหกรณ์อื่น	3	1,652,945,861.06	1,715,464,153.51
เงินลงทุนระยะสั้น	4	635,848,520.00	725,008,300.00
เงินให้กู้ยืมระยะสั้น - สุทธิ	5	2,535,559,022.39	2,564,897,213.53
ดอกเบี้ยเงินให้กู้ค้างรับ	6	187,072.00	1,172,969.34
รายได้จากการลงทุนค้างรับ		111,796,016.12	102,473,558.90
สินทรัพย์หมุนเวียนอื่น	7	8,363,473.23	6,257,565.18
รวมสินทรัพย์หมุนเวียน		5,119,299,876.97	5,195,169,670.20
สินทรัพย์ไม่หมุนเวียน			
เงินลงทุนระยะยาว	4	14,084,727,620.00	10,350,009,760.00
เงินให้กู้ยืมระยะยาว	5	3,979,756,016.35	6,168,341,920.58
ที่ดิน อาคารและอุปกรณ์ - สุทธิ	8	12,809,757.11	13,087,590.86
สิทธิการใช้ซอฟต์แวร์		948,614.42	225,768.03
ค่าพัฒนาระบบระหว่างดำเนินการ		0.00	960,000.00
สินทรัพย์ไม่หมุนเวียนอื่น	9	428,683.04	530,556.17
รวมสินทรัพย์ไม่หมุนเวียน		18,078,670,690.92	16,533,155,595.64
รวมสินทรัพย์		23,197,970,567.89	21,728,325,265.84

สหกรณ์ออมทรัพย์วชิรพยาบาล จำกัด

งบแสดงฐานะการเงิน (2)

ณ วันที่ 30 กันยายน 2567

		ปี 2567	ปี 2566
	หมายเหตุ	(บาท)	(บาท)
หนี้สินและทุนของสหกรณ์			
หนี้สิน			
หนี้สินหมุนเวียน			
เงินเบิกเกินบัญชีธนาคารและเงินกู้ยืมระยะสั้น	10	3,657,000,000.00	2,265,000,000.00
เงินรับฝาก	11	12,399,431,621.08	13,236,613,242.59
ดอกเบี้ยเงินรับฝากค้างจ่าย		35,681,124.17	14,251,996.15
หนี้สินหมุนเวียนอื่น	12	35,682,114.02	39,862,889.89
รวมหนี้สินหมุนเวียน		<u>16,127,794,859.27</u>	<u>15,555,728,128.63</u>
หนี้สินไม่หมุนเวียน			
เงินทุนสำรองการบริหารหนี้		122,124,478.82	93,499,718.22
หนี้สินไม่หมุนเวียนอื่น	13	569,609.95	150,400.00
รวมหนี้สินไม่หมุนเวียน		<u>122,694,088.77</u>	<u>93,650,118.22</u>
รวมหนี้สิน		<u>16,250,488,948.04</u>	<u>15,649,378,246.85</u>

สหกรณ์ออมทรัพย์วชิรพยาบาล จำกัด

งบแสดงฐานะการเงิน (3)

ณ วันที่ 30 กันยายน 2567

หมายเหตุ	ปี 2567	ปี 2566
	(บาท)	(บาท)
ทุนของสหกรณ์		
ทุนเรือนหุ้น (มูลค่าหุ้นละ 10.00 บาท)	4,548,496,110.00	4,309,726,090.00
ทุนสำรอง	1,585,871,287.96	1,462,066,547.70
ทุนสะสมตามข้อบังคับ ระเบียบ และอื่น ๆ	14 367,470,510.93	341,259,053.83
กำไร (ขาดทุน) จากเงินลงทุนที่ยังไม่เกิดขึ้น	15 67,880,556.09	(405,032,475.50)
กำไรสุทธิประจำปี	377,763,154.87	370,927,802.96
รวมทุนของสหกรณ์	6,947,481,619.85	6,078,947,018.99
รวมหนี้สินและทุนของสหกรณ์	23,197,970,567.89	21,728,325,265.84

หมายเหตุประกอบงบการเงินเป็นส่วนหนึ่งของงบการเงินนี้

(ลงชื่อ)

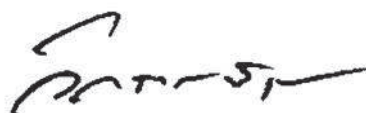

(ผศ.นพ.จักรปาศ มณีอุทธิ์)

ประธานกรรมการ

(ลงชื่อ)



(ทพญ.ปิยนันท์ เกื้อสกุล)

กรรมการและเลขานุการ

วันที่ 12 ตุลาคม 2567



สหกรณ์ออมทรัพย์วชิรพยาบาล จำกัด
งบกำไรขาดทุน (1)
สำหรับปีสิ้นสุดวันที่ 30 กันยายน 2567

	ปี 2567		ปี 2566	
	บาท	%	บาท	%
รายได้ดอกเบี้ยและผลตอบแทนจากเงินลงทุน				
ดอกเบี้ยรับเงินให้กู้ - สมาชิก	92,973,877.63	11.14	88,266,045.94	11.51
ดอกเบี้ยรับเงินให้กู้ - สหกรณ์อื่น	194,498,241.85	23.31	226,695,239.15	29.58
ดอกเบี้ยรับเงินฝาก - สหกรณ์อื่น	55,529,658.27	6.65	52,322,228.15	6.83
ดอกเบี้ยรับเงินฝาก - ธนาคาร	403,126.16	0.05	203,515.48	0.03
ผลตอบแทนจากเงินลงทุน	472,252,246.66	56.60	394,872,129.69	51.52
กำไรจากการจำหน่ายเงินลงทุน	18,773,766.92	2.25	4,097,593.21	0.53
รวมรายได้ดอกเบี้ยและ				
 ผลตอบแทนจากเงินลงทุน	834,430,917.49	100.00	766,456,751.62	100.00
ค่าใช้จ่ายดอกเบี้ยและเงินลงทุน				
ดอกเบี้ยจ่ายเงินรับฝาก - สมาชิก	325,561,398.13	39.01	282,060,668.62	36.80
ดอกเบี้ยจ่ายเงินรับฝาก - สหกรณ์อื่น	27,835,623.74	3.34	14,552,813.71	1.90
ดอกเบี้ยจ่ายเงินกู้ยืมระยะสั้น	67,896,140.35	8.14	64,565,956.29	8.42
รวมค่าใช้จ่ายดอกเบี้ยและเงินลงทุน	421,293,162.22	50.49	361,179,438.62	47.12
หัก หนี้สงสัยจะสูญและหนี้สูญ				
หนี้สงสัยจะสูญ - ลูกหนี้ขาดสมาชิกภาพ				
(เกินความต้องการ)	(737,540.14)	(0.09)	(1,890,908.76)	(0.25)
หนี้สงสัยจะสูญ - ลูกหนี้ระหว่างดำเนินคดี				
(เกินความต้องการ)	(406,824.48)	(0.05)	(694,908.39)	(0.09)
หนี้สงสัยจะสูญ - ลูกหนี้ตามคำพิพากษา				
(เกินความต้องการ)	(13,070,551.30)	(1.56)	(10,785,984.46)	(1.40)
รวมหนี้สงสัยจะสูญและหนี้สูญ	(14,214,915.92)	(1.70)	(13,371,801.61)	(1.74)
รายได้ดอกเบี้ยและผลตอบแทนจากเงินลงทุน - สุทธิ	427,352,671.19	51.21	418,649,114.61	54.62



สหกรณ์ออมทรัพย์วชิรพยาบาล จำกัด
งบกำไรขาดทุน (2)
สำหรับปีสิ้นสุดวันที่ 30 กันยายน 2567

	ปี 2567		ปี 2566	
	บาท	%	บาท	%
บวก รายได้อื่น				
รายได้ค่าธรรมเนียบแรกเข้า	40,650.00	0.01	33,900.00	0.00
รายได้ค่าปรับ (เงินฝาก)	10,243.37	0.00	8,716.34	0.00
รายได้ค่าเช่าพื้นที่	752,400.00	0.09	877,800.00	0.12
รายได้เบ็ดเตล็ด	265,696.34	0.03	543,349.43	0.07
รวมรายได้อื่น	1,068,989.71	0.13	1,463,765.77	0.19
หัก ค่าใช้จ่ายในการดำเนินงาน				
ค่าใช้จ่ายเกี่ยวกับเจ้าหน้าที่				
เงินเดือน	10,273,578.00	1.23	10,408,207.60	1.36
ค่าครองชีพเจ้าหน้าที่	997,000.00	0.12	1,044,750.00	0.14
เงินประจำตำแหน่ง	420,000.00	0.05	420,000.00	0.06
ค่าวิชาชีพ	36,000.00	0.01	36,000.00	0.00
ค่าเครื่องแบบเจ้าหน้าที่	108,291.25	0.01	58,205.00	0.01
เงินสมทบกองทุนสำรองเลี้ยงชีพ	855,789.08	0.10	868,714.02	0.11
เงินสมทบกองทุนเงินทดแทนและประกันสังคม	197,478.00	0.03	186,274.00	0.02
ค่ารักษาพยาบาล	277,011.00	0.03	230,998.00	0.03
ค่าเล่าเรียนบุตร	7,450.00	0.00	35,081.25	0.00
ค่าล่วงเวลา	314,167.06	0.04	396,365.38	0.05
ค่าเบี้ยเลี้ยงและพาหนะ	242,525.00	0.03	191,065.00	0.03
ค่าใช้จ่ายศึกษาอบรมเจ้าหน้าที่	54,245.00	0.01	66,989.55	0.01
ค่าเบี้ยประกันชีวิตเจ้าหน้าที่	25,242.00	0.00	27,656.35	0.00
เงินชดเชยการเกษียณก่อนอายุราชการ	1,092,190.20	0.13	0.00	0.00
รวม	14,900,966.59	1.79	13,970,306.15	1.82



สหกรณ์ออมทรัพย์วชิรพยาบาล จำกัด
งบกำไรขาดทุน (3)
สำหรับปีสิ้นสุดวันที่ 30 กันยายน 2567

	ปี 2567		ปี 2566	
	บาท	%	บาท	%
ค่าใช้จ่ายเกี่ยวกับที่ดิน อาคารและอุปกรณ์				
ค่าเสื่อมราคาสินทรัพย์	413,985.19	0.05	417,983.37	0.05
ค่าซ่อมแซมและบำรุงรักษาสินทรัพย์	129,890.55	0.02	200,119.03	0.03
ค่าใช้จ่ายเกี่ยวกับยานพาหนะ	5,566.16	0.00	29,295.73	0.00
ค่าน้ำมันเชื้อเพลิง	64,280.00	0.01	71,633.00	0.01
ค่าใช้จ่ายเกี่ยวกับคอมพิวเตอร์	1,031,088.57	0.12	1,051,279.26	0.14
ค่าเบี้ยประกันภัยสินทรัพย์	62,037.04	0.01	60,592.91	0.01
ค่าเช่าเครื่องถ่ายเอกสาร	38,400.00	0.00	40,311.67	0.00
ค่าภาษีที่ดินและสิ่งปลูกสร้าง	59,296.99	0.01	50,825.24	0.01
สิทธิการใช้ซอฟต์แวร์ตัดจ่าย	237,153.61	0.03	56,442.02	0.01
ส่วนปรับปรุงอาคารตัดจ่าย	101,873.13	0.01	136,769.61	0.02
ขาดทุนจากการเลิกใช้สินทรัพย์	0.00	0.00	1.00	0.00
รวม	2,143,571.24	0.26	2,115,252.84	0.28
ค่าใช้จ่ายในการดำเนินงานอื่น				
ค่าเบี้ยประชุม	296,000.00	0.03	319,000.00	0.04
ค่ารับรอง	82,233.00	0.01	84,379.00	0.01
ค่าตอบแทน	656,212.40	0.08	673,734.00	0.09
ค่าใช้จ่ายประชุมใหญ่	161,335.50	0.02	176,557.40	0.02
เครื่องเขียนแบบพิมพ์ใช้ไป	626,230.99	0.08	683,087.85	0.09
ค่าตรวจสอบกิจการ	168,000.00	0.02	168,000.00	0.02
ค่าธรรมเนียมการสอบบัญชี	220,000.00	0.03	220,000.00	0.03
ค่าธรรมเนียมธนาคาร	190,561.00	0.02	211,970.00	0.03
ค่ารักษาความปลอดภัย	610,194.56	0.07	589,927.88	0.08



สหกรณ์ออมทรัพย์วชิรพยาบาล จำกัด

งบกำไรขาดทุน (4)

สำหรับปีสิ้นสุดวันที่ 30 กันยายน 2567

	ปี 2567		ปี 2566	
	บาท	%	บาท	%
ค่าใช้จ่ายในการดำเนินงานอื่น (ต่อ)				
ค่าไฟฟ้า	428,848.89	0.05	504,853.89	0.07
ค่าน้ำประปา	0.00	0.00	4,624.00	0.00
ค่าโทรศัพท์	66,720.25	0.01	62,478.52	0.01
ค่าไปรษณีย์	40,054.00	0.00	45,356.00	0.01
ค่าประชาสัมพันธ์	11,245.00	0.00	10,800.00	0.00
ค่าของใช้สำนักงาน	0.00	0.00	15,153.00	0.00
ค่าบริหารสินเชื่อบริการอื่น	67,502.79	0.01	64,900.00	0.01
ค่าเบี้ยเลี้ยงพาหนะและที่พัก	152,400.00	0.02	101,700.00	0.01
ค่าใช้จ่ายดำเนินคดี	82,528.00	0.01	300,620.00	0.04
ค่าประชุมสัมมนา	143,255.00	0.02	126,911.00	0.02
ค่าใช้จ่ายศึกษาอบรม - กรรมการ	12,500.00	0.00	12,300.00	0.00
ค่าเครื่องแบบ - กรรมการ	14,738.25	0.00	10,080.00	0.00
ค่าเบี้ยประกันชีวิต	26,444.00	0.00	26,453.65	0.00
ค่าพัฒนาคุณภาพองค์กร	638,029.00	0.08	652,724.00	0.08
ค่าเช่าสัญญาณอินเทอร์เน็ต	141,453.50	0.02	146,514.03	0.02
เงินทุนสำรองการบริหารหนี้	28,624,760.60	3.43	27,750,765.61	3.62
ค่าใช้จ่ายเบ็ดเตล็ด	152,721.47	0.02	136,628.60	0.02
รวม	33,613,968.20	4.03	33,099,518.43	4.32
รวมค่าใช้จ่ายในการดำเนินงาน	50,658,506.03	6.08	49,185,077.42	6.42
กำไรสุทธิ	377,763,154.87	45.26	370,927,802.96	48.39



สหกรณ์ออมทรัพย์วชิรพยาบาล จำกัด

งบกระแสเงินสด (1)

สำหรับปีสิ้นสุดวันที่ 30 กันยายน 2567

	ปี 2567	ปี 2566
	(บาท)	(บาท)
กระแสเงินสดจากกิจกรรมดำเนินงาน		
กำไรสุทธิ	377,763,154.87	370,927,802.96
รายการปรับปรุงเพื่อการกระทบยอดกำไรสุทธิ		
เป็นเงินสดสุทธิจากกิจกรรมดำเนินงาน		
ค่าเสื่อมราคาสินทรัพย์	413,985.19	417,983.37
สิทธิการใช้ซอฟต์แวร์ตัดจ่าย	237,153.61	56,442.02
ส่วนปรับปรุงอาคารตัดจ่าย	101,873.13	136,769.61
ขาดทุนจากการเลิกใช้สินทรัพย์	0.00	1.00
ตัดบัญชีส่วนเกินเงินลงทุน	10,913,838.86	13,109,084.17
หนี้สงสัยจะสูญ - ลูกหนี้ขาดสมาชิกภาพ		
(เกินความต้องการ)	(737,540.14)	(1,890,908.76)
หนี้สงสัยจะสูญ - ลูกหนี้ระหว่างดำเนินคดี		
(เกินความต้องการ)	(406,824.48)	(694,908.39)
หนี้สงสัยจะสูญ - ลูกหนี้ตามคำพิพากษา		
(เกินความต้องการ)	(13,070,551.30)	(10,785,984.46)
เงินทุนสำรองการบริหารหนี้	28,624,760.60	27,750,765.61
ค่าใช้จ่ายจ่ายล่วงหน้าตัดบัญชี	692,998.10	771,527.07
รายได้ค้างรับ	(119,157,978.83)	(108,693,569.33)
ค่าใช้จ่ายค้างจ่าย	33,477,542.73	16,192,398.59
เครื่องเขียนแบบพิมพ์ใช้ไป	626,230.99	683,087.85
กำไรจากการดำเนินงานก่อนการเปลี่ยนแปลงในสินทรัพย์		
และหนี้สินดำเนินงาน	<u>319,478,643.33</u>	<u>307,980,491.31</u>



สหกรณ์ออมทรัพย์วชิรพยาบาล จำกัด

งบกระแสเงินสด (2)

สำหรับปีสิ้นสุดวันที่ 30 กันยายน 2567

	<u>ปี 2567</u>	<u>ปี 2566</u>
	<u>(บาท)</u>	<u>(บาท)</u>
สินทรัพย์ดำเนินงาน		
เงินสดจ่ายลูกหนี้เงินให้กู้สหกรณ์อื่น	(1,894,000,000.00)	(3,470,000,000.00)
เงินสดรับจากลูกหนี้เงินให้กู้สหกรณ์อื่น	4,123,878,000.00	4,100,485,600.00
เงินสดจ่ายลูกหนี้เงินให้กู้เพื่อเหตุฉุกเฉิน	(22,285,200.00)	(21,240,100.00)
เงินสดรับจากลูกหนี้เงินให้กู้เพื่อเหตุฉุกเฉิน	21,767,890.69	26,947,952.34
เงินสดจ่ายลูกหนี้เงินให้กู้สามัญ	(1,067,106,780.76)	(1,091,055,247.71)
เงินสดรับจากลูกหนี้เงินให้กู้สามัญ	1,122,293,560.82	1,120,055,115.98
เงินสดจ่ายลูกหนี้เงินให้กู้พิเศษ	(619,260,400.00)	(486,146,400.00)
เงินสดรับจากลูกหนี้เงินให้กู้พิเศษ	552,554,756.00	455,140,259.00
เงินสดรับจากลูกหนี้ขาดสมาชิกภาพ	819,808.76	3,034,283.81
เงินสดรับจากลูกหนี้ระหว่างดำเนินคดี	0.00	694,908.39
เงินสดรับจากลูกหนี้ตามคำพิพากษา	200,887.00	177,749.00
เงินสดรับจากลูกหนี้สหกรณ์อื่นตามคำพิพากษา	13,276,488.78	11,101,932.00
เงินสดจ่ายลูกหนี้บริษัทประกันภัย	0.00	(10,308,316.51)
เงินสดรับจากลูกหนี้บริษัทประกันภัย	0.00	10,308,316.51
เงินสดจ่ายค่าเครื่องเขียนแบบพิมพ์	(546,895.00)	(714,172.86)
เงินสดจ่ายค่าของที่ระลึก	(49,225.30)	(69,050.00)
เงินสดรับจากรายได้ค้างรับ	108,693,569.33	100,922,709.17
เงินสดจ่ายเงินค้างรับ	(191,400.00)	(125,400.00)
เงินสดรับจากเงินค้างรับ	125,400.00	133,490.00
เงินสดจ่ายค่าใช้จ่ายจ่ายล่วงหน้า	(673,217.22)	(692,998.10)
เงินสดจ่ายเงินยืมโดยตรง	0.00	(432,888.90)
เงินสดรับจากเงินยืมโดยตรง	0.00	432,888.90
เงินสดจ่ายเงินมัดจำ	0.00	(650,360.00)
เงินสดรับจากเงินมัดจำ	0.00	1,875,077.00
เงินสดรับจากเงินประกันการใช้ไฟฟ้า	0.00	48,000.00



สหกรณ์ออมทรัพย์วชิรพยาบาล จำกัด

งบกระแสเงินสด (3)

สำหรับปีสิ้นสุดวันที่ 30 กันยายน 2567

	<u>ปี 2567</u>	<u>ปี 2566</u>
	<u>(บาท)</u>	<u>(บาท)</u>
หนี้สินดำเนินงาน		
เงินสดรับจากเงินรับล่วงหน้า	825,230.72	450,704.60
เงินสดจ่ายเงินรับล่วงหน้า	(812,280.72)	(1,570,854.60)
เงินสดรับจากเงินรอตรวจสอบ	8,045,395.23	12,463,778.38
เงินสดจ่ายเงินรอตรวจสอบ	(13,118,518.24)	(7,322,231.70)
เงินสดจ่ายค่าใช้จ่ายค้างจ่าย	(10,570,802.74)	(27,328,368.15)
เงินสดรับจากเงินค้างจ่าย	278,906.52	44,232.00
เงินสดจ่ายเงินค้างจ่าย	(206,948.12)	(46,811.00)
เงินสดจ่ายดอกเบี้ยเงินกู้ยืมค้างจ่าย	(948,772.60)	(771,624.65)
เงินสดรับจากเงินกองทุนประกันสังคมค้างจ่าย	16,403.00	180,321.00
เงินสดจ่ายเงินกองทุนประกันสังคมค้างจ่าย	(16,363.00)	(181,023.00)
เงินสดรับจากเบี้ยประกันภัย สป.	17,250,043.12	19,216,951.20
เงินสดจ่ายเบี้ยประกันภัย สป.	(16,904,088.61)	(19,463,790.79)
เงินสดรับจากภาษีหัก ณ ที่จ่ายค้างจ่าย	48,534.73	755,726.02
เงินสดจ่ายภาษีหัก ณ ที่จ่ายค้างจ่าย	(42,023.01)	(761,985.18)
เงินสดรับจากค่าตรวจสอบที่ดินรอจ่ายคืน	169,577.00	133,575.00
เงินสดจ่ายค่าตรวจสอบที่ดินรอจ่ายคืน	(164,070.00)	(137,855.00)
เงินสดรับจากเงินรอจ่ายคืน	3,569,572.02	3,676,831.33
เงินสดจ่ายเงินรอจ่ายคืน	(3,676,831.33)	(1,364,219.78)
เงินสดรับจากเงินมัดจำ	419,209.95	0.00
เงินสดจ่ายเงินมัดจำ	0.00	(160,000.00)
เงินสดสุทธิได้มาจากกิจกรรมดำเนินงาน	<u>2,643,138,060.35</u>	<u>1,035,717,195.01</u>



สหกรณ์ออมทรัพย์วชิรพยาบาล จำกัด

งบกระแสเงินสด (4)

สำหรับปีสิ้นสุดวันที่ 30 กันยายน 2567

	ปี 2567	ปี 2566
	(บาท)	(บาท)
กระแสเงินสดจากกิจกรรมลงทุน		
เงินสดจ่ายซื้อพันธบัตรรัฐบาล	(200,000,000.00)	0.00
เงินสดจ่ายซื้อเงินลงทุนหุ้นทุน	(89,100,548.64)	(79,456,114.65)
เงินสดรับจากเงินลงทุนหุ้นทุน	12,821,963.56	12,929,360.00
เงินสดจ่ายซื้อเงินลงทุนหุ้นกู้	(4,022,645,777.00)	(1,610,000,000.00)
เงินสดรับจากเงินลงทุนหุ้นกู้	1,115,365,474.81	985,733,786.83
เงินสดจ่ายซื้อเครื่องใช้สำนักงาน	(136,151.44)	(294,503.09)
เงินสดจ่ายซื้อเครื่องคอมพิวเตอร์	0.00	(59,300.00)
เงินสดจ่ายค่าพัฒนาระบบระหว่างดำเนินการ	0.00	(960,000.00)
เงินสดสุทธิ (ใช้ไปใน) กิจกรรมลงทุน	(3,183,695,038.71)	(692,106,770.91)
กระแสเงินสดจากกิจกรรมจัดหาเงิน		
เงินสดรับจากเงินกู้ยืม	29,663,000,000.00	36,485,000,000.00
เงินสดจ่ายเงินกู้ยืม	(28,271,000,000.00)	(36,967,000,000.00)
เงินสดรับจากเงินรับฝากสหกรณ์อื่น	226,240,000.00	815,002,500.00
เงินสดจ่ายคืนเงินรับฝากสหกรณ์อื่น	(146,240,000.00)	(928,502,500.00)
เงินสดรับจากเงินรับฝาก	4,384,566,300.40	5,311,700,778.12
เงินสดจ่ายคืนเงินรับฝาก	(5,301,747,921.91)	(4,666,641,984.55)
เงินสดรับจากทุนเรือนหุ้น	293,401,710.00	304,042,450.00
เงินสดจ่ายคืนทุนเรือนหุ้น	(54,631,690.00)	(76,467,320.00)
เงินสดจ่ายทุนส่งเสริมการศึกษา	(1,170,186.00)	(1,370,981.00)



สหกรณ์ออมทรัพย์วชิรพยาบาล จำกัด

งบกระแสเงินสด (5)

สำหรับปีสิ้นสุดวันที่ 30 กันยายน 2567

	ปี 2567	ปี 2566
	(บาท)	(บาท)
กระแสเงินสดจากกิจกรรมจัดหาเงิน (ต่อ)		
เงินสดจ่ายเงินปันผล	(194,718,057.00)	(182,926,008.00)
เงินสดจ่ายเงินเฉลี่ยคืน	(1,004,999.00)	(993,445.00)
เงินสดจ่ายโบนัส	(5,749,380.95)	(5,506,220.83)
เงินสดจ่ายค่าบำรุงสันนิบาตสหกรณ์แห่งประเทศไทย	(30,000.00)	(30,000.00)
เงินสดจ่ายทุนสาธารณประโยชน์	(18,173,087.20)	(16,546,737.50)
เงินสดสุทธิได้มาจากกิจกรรมจัดหาเงิน	<u>572,742,688.34</u>	<u>69,760,531.24</u>
เงินสดสุทธิเพิ่มขึ้น	32,185,709.98	413,370,955.34
เงินสด ณ วันต้นปี	<u>1,795,360,063.25</u>	<u>1,381,989,107.91</u>
เงินสด ณ วันสิ้นปี	<u><u>1,827,545,773.23</u></u>	<u><u>1,795,360,063.25</u></u>



สหกรณ์ออมทรัพย์วิชิรพยาบาล จำกัด

หมายเหตุประกอบงบการเงิน

สำหรับปีสิ้นสุดวันที่ 30 กันยายน 2567

1. สรุปนโยบายการบัญชีที่สำคัญ

- สหกรณ์บันทึกบัญชีและจัดทำงบการเงินตามระเบียบนายทะเบียนสหกรณ์ ว่าด้วยการบัญชีของสหกรณ์และกลุ่มเกษตรกร พ.ศ. 2563
- สหกรณ์บันทึกบัญชีโดยใช้เกณฑ์คงค้าง
- เงินสดในงบกระแสเงินสด หมายถึง เงินสดในมือ เงินฝากธนาคารทุกประเภท และเงินฝากสหกรณ์อื่นทุกประเภท ทั้งนี้รวมถึงเงินฝากธนาคารและเงินฝากสหกรณ์อื่นที่นำไปเป็นหลักทรัพย์ค้ำประกันหนี้สินด้วย
- สหกรณ์ตีราคาเครื่องเขียนแบบพิมพ์คงเหลือตามราคาทุน
- ค่าเสื่อมราคาที่ดิน อาคารและอุปกรณ์ คำนวณโดยวิธีเส้นตรงในอัตราที่นายทะเบียนสหกรณ์กำหนด ทั้งนี้ ยกเว้นที่ดิน
- ค่าซ่อมบำรุง ค่าซ่อมแซม รวมทั้งการซื้อมาเปลี่ยนแทนสำหรับสินทรัพย์รายการย่อย ๆ ถือเป็นค่าใช้จ่ายหักจากรายได้ การต่อเติมหรือเพิ่มเติมอาคารและอุปกรณ์รายใหญ่ ๆ ถือเป็นราคาทุนของสินทรัพย์
- สิทธิการใช้ซอฟต์แวร์ต่างๆ ตัดจ่ายตามระยะเวลาของอายุการใช้งาน หรือตามการเปลี่ยนแปลงการใช้ซอฟต์แวร์ใหม่
- ส่วนปรับปรุงอาคารตัดจ่ายเป็นเวลา 5 ปี
- สหกรณ์ตั้งค่าเผื่อหนี้สงสัยจะสูญตามหลักเกณฑ์ที่กำหนดไว้ในระเบียบนายทะเบียนสหกรณ์ ว่าด้วยการบัญชีของสหกรณ์และกลุ่มเกษตรกร พ.ศ. 2563 และประกาศนายทะเบียนสหกรณ์ เรื่อง การประมาณการค่าเผื่อหนี้สงสัยจะสูญสำหรับสหกรณ์ออมและสหกรณ์เครดิตยูเนียนที่เรียกเก็บเงินงวดชำระหนี้จากสมาชิกโดยการหักจากเงินได้ ณ ที่จ่าย พ.ศ. 2567
- สหกรณ์รับรู้รายได้ดอกเบี้ยตามเกณฑ์สัดส่วนของเวลา ส่วนจำนวนรายได้จะเท่ากับอัตราดอกเบี้ยคูณด้วยจำนวนเงินต้นที่ค้างชำระตามระยะเวลาที่กู้ยืม
- สหกรณ์ระงับการรับรู้รายได้ที่เกิดจากดอกเบี้ยเงินให้กู้ที่ไม่ก่อให้เกิดรายได้ตามเกณฑ์คงค้างจำนวน 228,020.00 บาท ซึ่งหากสหกรณ์รับรู้ดอกเบี้ยเงินให้กู้ของลูกหนี้ดังกล่าวแล้ว จะทำให้สหกรณ์มีกำไรสุทธิประจำปีเป็นจำนวน 377,991,174.87 บาท
- เงินลงทุนระยะยาวที่เป็นเงินลงทุนในหลักทรัพย์ที่ไม่อยู่ในความต้องการของตลาดแสดงด้วยราคาทุน
- เงินลงทุนระยะสั้น / เงินลงทุนระยะยาวที่เป็นเงินลงทุนในหลักทรัพย์ที่อยู่ในความต้องการของตลาด แสดงด้วยมูลค่ายุติธรรม ทั้งนี้สหกรณ์รับรู้การเปลี่ยนแปลงมูลค่าของเงินลงทุนเป็นกำไร (ขาดทุน) จากเงินลงทุนที่ยังไม่เกิดขึ้น โดยแสดงเป็นรายการแยกต่างหากในส่วนทุนของสหกรณ์ และจะรับรู้เป็นรายได้หรือค่าใช้จ่ายในงบกำไรขาดทุน เมื่อสหกรณ์ได้จำหน่ายเงินลงทุนนั้น
- เงินลงทุนในตราสารหนี้ที่จะถือจนครบกำหนดแสดงด้วยราคาทุนตัดจำหน่ายส่วนเกิน / ส่วนต่อมูลค่าเงินลงทุนตัดจำหน่ายโดยวิธีอัตราดอกเบี้ยที่แท้จริง
- สหกรณ์ระงับรับรู้รายได้ดอกเบี้ยรับจากหุ้นกู้บริษัท การบินไทย จำกัด (มหาชน) จนกว่าจะได้รับชำระจริง
- สหกรณ์บันทึกการด้อยค่าหุ้นกู้บริษัท การบินไทย จำกัด (มหาชน) โดยทยอยรับรู้การด้อยค่าในอัตราไม่น้อยกว่าร้อยละ 5.00 ของมูลค่าที่ตราไว้ในหุ้นกู้ และทยอยรับรู้การด้อยค่าเพิ่มขึ้นอีกไม่น้อยกว่าร้อยละ 5.00 ของมูลค่าที่ตราไว้ในหุ้นกู้ในแต่ละปี
- ณ วันที่ 30 กันยายน 2565 สหกรณ์ได้บันทึกการด้อยค่าหุ้นกู้บริษัท การบินไทย จำกัด (มหาชน) ครอบคลุมมูลค่าที่ตราไว้ในหุ้นกู้จำนวน 10,000,000.00 บาท



2. เงินสดและเงินฝากธนาคาร ประกอบด้วย

	ปี 2567 (บาท)	ปี 2566 (บาท)
เงินสด	691,872.25	635,154.91
เงินฝากธนาคาร		
กระแสรายวัน	43,700.00	49,720.00
ออมทรัพย์	173,864,339.92	79,211,034.83
รวม	<u>174,599,912.17</u>	<u>79,895,909.74</u>

3. เงินฝากสหกรณ์อื่น ประกอบด้วย

	ปี 2567 (บาท)	ปี 2566 (บาท)
เงินฝากออมทรัพย์พิเศษ		
ชุมนุมสหกรณ์กรุงเทพ จำกัด	2,945,861.06	15,464,153.51
รวม	<u>2,945,861.06</u>	<u>15,464,153.51</u>
เงินฝากประจำ		
ชุมนุมสหกรณ์ออมทรัพย์แห่งประเทศไทย จำกัด	1,000,000,000.00	1,000,000,000.00
ชุมนุมสหกรณ์กรุงเทพ จำกัด	650,000,000.00	700,000,000.00
รวม	<u>1,650,000,000.00</u>	<u>1,700,000,000.00</u>
รวมเงินฝากสหกรณ์อื่น	<u>1,652,945,861.06</u>	<u>1,715,464,153.51</u>

4. เงินลงทุน ประกอบด้วย

	ปี 2567 (บาท)		ปี 2566 (บาท)	
	มูลค่ายุติธรรม	ราคาทุน ตัดจำหน่าย	มูลค่ายุติธรรม	ราคาทุน ตัดจำหน่าย
<u>เงินลงทุนระยะสั้น</u>				
เงินลงทุนที่อยู่ในความต้องการของตลาด				
หุ้นกู้ บมจ. ปูนซิเมนต์ไทย	36,855,200.00	36,800,000.00	79,159,800.00	79,000,000.00
หุ้นกู้ บมจ. บริหารสินทรัพย์ กรุงเทพพาณิชย์	40,164,000.00	40,000,000.00	0.00	0.00



4. เงินลงทุน (ต่อ)

	ปี 2567		ปี 2566	
	(บาท)		(บาท)	
	มูลค่ายุติธรรม	ราคาทุน ตัดจำหน่าย	มูลค่ายุติธรรม	ราคาทุน ตัดจำหน่าย
เงินลงทุนที่อยู่ในความต้องการของตลาด (ต่อ)				
หุ้นกู้ บมจ. พี.กริม	0.00	0.00	30,006,000.00	30,000,000.00
หุ้นกู้ บมจ. เบอร์ลีเย็คเกอร์	0.00	0.00	20,128,000.00	20,000,000.00
หุ้นกู้ บมจ. ภัทรลิสซิ่ง	49,940,000.00	50,031,265.88	0.00	0.00
หุ้นกู้ บมจ. เบทาโกร	50,140,000.00	50,000,000.00	29,874,000.00	30,000,000.00
หุ้นกู้ บมจ. บ้านปู	30,489,000.00	30,000,000.00	121,704,000.00	120,556,144.34
หุ้นกู้ บมจ. บางจากปิโตรเลียม	0.00	0.00	25,300,000.00	25,000,000.00
หุ้นกู้ บมจ. ระบบขนส่งมวลชนกรุงเทพ	0.00	0.00	60,012,000.00	60,000,000.00
หุ้นกู้ บมจ. ซีพี ออลล์	0.00	0.00	222,350,000.00	220,443,070.52
หุ้นกู้ บมจ. ไมเนอร์อินเตอร์เนชั่นแนล	60,582,000.00	60,000,000.00	10,046,000.00	10,000,000.00
หุ้นกู้ บมจ. จัดการและพัฒนา ทรัพยากรน้ำภาคตะวันออก	30,213,000.00	30,000,000.00	0.00	0.00
หุ้นกู้ บมจ. ไทยเบฟเวอเรจ	40,400,000.00	40,000,000.00	0.00	0.00
หุ้นกู้ บมจ. เอสซีจี แพคเกจจิ้ง	10,596,820.00	10,600,000.00	0.00	0.00
หุ้นกู้ บมจ. ราชธานีลิสซิ่ง	20,054,000.00	20,000,000.00	0.00	0.00
หุ้นกู้ บมจ. ทีทีดับบลิว	20,180,000.00	20,000,000.00	0.00	0.00
หุ้นกู้ บมจ. เจริญโภคภัณฑ์อาหาร	226,122,500.00	224,979,232.27	0.00	0.00
หุ้นกู้ บมจ. ปูนซีเมนต์นครหลวง	0.00	0.00	15,073,500.00	15,000,000.00
หุ้นกู้ บจก. ดีแทค ไตรเน็ต	20,112,000.00	20,000,000.00	0.00	0.00
หุ้นกู้ บจก. น้ำตาลมิตรผล	0.00	0.00	30,507,000.00	30,166,726.81
หุ้นกู้ บจก. แอดวานซ์ ไวร์เลส เน็ทเวอร์ค	0.00	0.00	80,848,000.00	80,199,533.14
รวม	<u>635,848,520.00</u>	<u>632,410,498.15</u>	<u>725,008,300.00</u>	<u>720,365,474.81</u>
บวก (หัก) ค่าเผื่อการปรับมูลค่าเงินลงทุน		3,438,021.85		4,642,825.19
รวมเงินลงทุนระยะสั้น		<u>635,848,520.00</u>		<u>725,008,300.00</u>



4. เงินลงทุน (ต่อ)

	ปี 2567		ปี 2566	
	(บาท)		(บาท)	
	มูลค่ายุติธรรม	ราคาทุน ตัดจำหน่าย	มูลค่ายุติธรรม	ราคาทุน ตัดจำหน่าย
เงินลงทุนระยะยาว				
เงินลงทุนที่อยู่ในความต้องการของตลาด				
พันธบัตรรัฐบาล	209,000,000.00	200,000,000.00	0.00	0.00
หุ้นกู้ บมจ. เจริญโภคภัณฑ์อาหาร	217,325,000.00	215,000,000.00	297,721,000.00	294,754,141.07
หุ้นกู้ บมจ. ปูนซิเมนต์ไทย	59,922,520.00	59,200,000.00	72,513,760.00	72,800,000.00
หุ้นกู้ บมจ. บ้านปู	1,108,980,000.00	1,095,036,318.61	1,092,018,000.00	1,127,287,110.60
หุ้นกู้ บมจ. ปตท.	321,988,500.00	315,000,000.00	297,468,500.00	315,000,000.00
หุ้นกู้ บมจ. ไมเนอร์อินเตอร์เนชั่นแนล	276,683,500.00	270,136,024.16	324,528,500.00	330,780,669.15
หุ้นกู้ บมจ. บางจากปิโตรเลียม	366,397,000.00	362,395,243.03	165,978,500.00	172,964,502.09
หุ้นกู้ บมจ. อินโดรามา เวนเจอร์ส	967,708,500.00	964,995,332.98	566,085,500.00	585,448,551.04
หุ้นกู้ บมจ. ซีพี ออลล์	546,494,000.00	531,578,359.16	354,796,000.00	367,335,252.97
หุ้นกู้ บมจ. ไทยออยล์	0.00	0.00	30,237,000.00	30,000,000.00
หุ้นกู้ บมจ. ทีทีดับบลิว	0.00	0.00	20,326,000.00	20,000,000.00
หุ้นกู้ บมจ. จัดการและพัฒนา ทรัพยากรน้ำภาคตะวันออก	651,336,500.00	647,000,000.00	220,371,000.00	230,000,000.00
หุ้นกู้ บมจ. ช.การช่าง	80,000,000.00	80,000,000.00	79,216,000.00	80,000,000.00
หุ้นกู้ บมจ. ซีพีเอฟ (ประเทศไทย)	664,921,000.00	660,328,592.17	650,987,000.00	660,471,764.41
หุ้นกู้ บมจ. ทู คอร์ปอเรชั่น	1,027,917,000.00	1,000,000,000.00	440,499,000.00	450,000,000.00
หุ้นกู้ บมจ. ระบบขนส่งมวลชนกรุงเทพ	81,272,500.00	85,000,000.00	80,543,000.00	85,000,000.00
หุ้นกู้ บมจ. เบอร์ลี่ยุคเกอร์	553,828,000.00	553,925,642.75	252,189,000.00	264,751,591.37
หุ้นกู้ บมจ. ไทยยูเนียน กรุ๊ป	15,384,000.00	15,000,000.00	15,216,000.00	15,000,000.00
หุ้นกู้ บมจ. ปูนซีเมนต์นครหลวง	15,657,000.00	15,000,000.00	15,319,500.00	15,000,000.00
หุ้นกู้ บมจ. บริหารสินทรัพย์ กรุงเทพพาณิชย์	829,749,000.00	810,000,000.00	431,556,000.00	450,000,000.00
หุ้นกู้ บมจ. บีทีเอส กรุ๊ป โฮลดิ้งส์	513,825,500.00	530,828,176.41	313,549,500.00	331,944,404.88
หุ้นกู้ บมจ. ไทยเบฟเวอเรจ	559,856,500.00	550,837,429.94	588,350,000.00	592,156,155.60
หุ้นกู้ บมจ. ทางด่วนและรถไฟฟ้ากรุงเทพ	111,233,600.00	112,000,000.00	33,907,500.00	35,000,000.00



4. เงินลงทุน (ต่อ)

	ปี 2567		ปี 2566	
	(บาท)		(บาท)	
	มูลค่ายุติธรรม	ตัดจำหน่าย	มูลค่ายุติธรรม	ตัดจำหน่าย
เงินลงทุนที่อยู่ในความต้องการของตลาด (ต่อ)				
หุ้นกู้ บมจ. บี.กริม	167,728,000.00	170,000,000.00	111,762,000.00	120,000,000.00
หุ้นกู้ บมจ. เบทาโกร	0.00	0.00	49,770,000.00	50,000,000.00
หุ้นกู้ บมจ. โกลบอล เพาเวอร์ ซินเนอร์ยี	450,806,000.00	447,418,213.34	356,402,500.00	387,657,846.31
หุ้นกู้ บมจ. กัลฟ์ เอ็นเนอร์จี ดีเวลลอปเมนท์	735,060,000.00	730,000,000.00	550,721,500.00	565,000,000.00
หุ้นกู้ บมจ. ไออาร์พีซี	282,265,500.00	290,000,000.00	276,735,000.00	290,000,000.00
หุ้นกู้ บมจ. ภัทรลิสซิ่ง	0.00	0.00	49,390,000.00	50,157,016.64
หุ้นกู้ บมจ. ราชธานีลิสซิ่ง	80,547,000.00	80,000,000.00	99,056,000.00	100,000,000.00
หุ้นกู้ บมจ. แอดวานซ์ อินโฟร์ เซอร์วิส	14,836,500.00	15,000,000.00	13,731,000.00	15,000,000.00
หุ้นกู้ บมจ. บีซีพีจี	240,209,500.00	235,000,000.00	220,819,500.00	235,000,000.00
หุ้นกู้ บมจ. ซีเค พาวเวอร์	141,879,000.00	150,000,000.00	139,194,000.00	150,000,000.00
หุ้นกู้ บมจ. พลังงานบริสุทธิ์	46,344,000.00	61,532,819.48	57,924,000.00	61,747,975.92
หุ้นกู้ บมจ. เอสซีจี แพคเกจจิ้ง	5,814,500.00	5,800,000.00	10,548,060.00	10,600,000.00
หุ้นกู้ บมจ. พีทีที โกลบอล เคมิคอล	234,124,000.00	240,000,000.00	219,804,000.00	240,000,000.00
หุ้นกู้ บมจ. เซ็นทรัลพัฒนา	331,855,500.00	345,000,000.00	308,395,500.00	345,000,000.00
หุ้นกู้ บมจ. เอสซีจี เคมิคอลส์	148,404,500.00	145,000,000.00	141,429,000.00	145,000,000.00
หุ้นกู้ บมจ. ซีพี แอ็กควา	35,875,500.00	35,000,000.00	34,947,500.00	35,000,000.00
หุ้นกู้ บมจ. ทีพีโอ โพลีน	101,580,000.00	100,000,000.00	0.00	0.00
หุ้นกู้ บมจ. เอก-ชัย ดีสทริบิวชั่น ซิสเทม	76,702,500.00	75,000,000.00	0.00	0.00
หุ้นกู้ บมจ. ดับบลิวเอชเอ ยูทิลิตี้ส์ แอนด์ พาวเวอร์	35,248,500.00	35,000,000.00	0.00	0.00
หุ้นกู้ บมจ. เอ็ม บี เค	304,950,000.00	300,000,000.00	0.00	0.00
หุ้นกู้ บจก. น้ำตาลมิตรผล	101,233,000.00	100,000,000.00	92,869,000.00	100,000,000.00
หุ้นกู้ บจก. ดีแทค ไตรเน็ต	820,478,000.00	844,548,037.36	813,080,500.00	867,381,767.35
หุ้นกู้ บจก. ปตท.สผ. ศูนย์บริหารเงิน	267,705,000.00	270,000,000.00	255,798,000.00	270,000,000.00
หุ้นสามัญ บมจ. ปตท.	151,385,000.00	144,020,838.67	84,168,750.00	79,579,847.73
หุ้นสามัญ บมจ. การท่าอากาศยานไทย	10,112,000.00	8,975,836.66	16,043,190.00	12,821,963.56
หุ้นสามัญ บมจ. กรุงไทย	2,060,000.00	1,683,721.04	0.00	0.00
รวม	13,966,683,120.00	13,902,240,585.76	10,245,965,260.00	10,655,640,560.69
บวก (หัก) ค่าเผื่อการปรับมูลค่าเงินลงทุน		64,442,534.24		(409,675,300.69)
รวมเงินลงทุนที่อยู่ในความต้องการของตลาด		13,966,683,120.00		10,245,965,260.00

4. เงินลงทุน (ต่อ)

	ปี 2567		ปี 2566	
	(บาท)		(บาท)	
	มูลค่ายุติธรรม	ราคาทุน ตัดจำหน่าย	มูลค่ายุติธรรม	ราคาทุน ตัดจำหน่าย
เงินลงทุนที่ไม่อยู่ในความต้องการของตลาด				
หุ้นชุมนุมสหกรณ์ออมทรัพย์แห่งประเทศไทย จำกัด		20,844,500.00		20,844,500.00
หุ้นชุมนุมสหกรณ์กรุงเทพ จำกัด		92,000,000.00		78,000,000.00
หุ้นสามัญ บมจ. สหประกันชีวิต		5,200,000.00		5,200,000.00
หุ้นกู้ บมจ. การบินไทย		10,000,000.00		10,000,000.00
รวม		<u>128,044,500.00</u>		<u>114,044,500.00</u>
(หัก) ค่าเผื่อการปรับมูลค่าเงินลงทุน - หุ้นกู้ บมจ. การบินไทย		<u>(10,000,000.00)</u>		<u>(10,000,000.00)</u>
รวมเงินลงทุนที่ไม่อยู่ในความต้องการของตลาด		<u>118,044,500.00</u>		<u>104,044,500.00</u>
รวมเงินลงทุนระยะยาว		<u>14,084,727,620.00</u>		<u>10,350,009,760.00</u>
รวมเงินลงทุน		<u>14,720,576,140.00</u>		<u>11,075,018,060.00</u>

การลงทุนเป็นไปตามพระราชบัญญัติสหกรณ์ พ.ศ. 2542 มาตรา 62 และประกาศคณะกรรมการพัฒนาการสหกรณ์แห่งชาติ เรื่อง ข้อกำหนดการฝากหรือลงทุนอย่างอื่นของสหกรณ์ พ.ศ. 2563

สหกรณ์มีเงินลงทุนในหุ้นกู้ ซึ่ง ณ วันที่ซื้อหุ้นกู้ได้รับการจัดอันดับความน่าเชื่อถืออยู่ในระดับไม่ต่ำกว่า A- ตามประกาศคณะกรรมการพัฒนาการสหกรณ์แห่งชาติ เรื่อง ข้อกำหนดการฝากหรือลงทุนอย่างอื่นของสหกรณ์ พ.ศ. 2552 โดย ณ วันสิ้นปีได้รับการจัดอันดับความน่าเชื่อถือลดลง ดังนี้

รายชื่อเงินลงทุน	ครบกำหนด	อันดับความน่าเชื่อถือ
หุ้นกู้ บมจ. ภัทรลิสซิ่ง	17 ธันวาคม 2567	BBB+
หุ้นกู้ บมจ. พลังงานบริสุทธิ์	15 สิงหาคม 2572	BB+
หุ้นกู้ บมจ. ระบบขนส่งมวลชนกรุงเทพ	8 พฤศจิกายน 2571	BBB+
หุ้นกู้ บมจ. ระบบขนส่งมวลชนกรุงเทพ	8 พฤศจิกายน 2574	BBB+
หุ้นกู้ บมจ. บีทีเอส กรุ๊ป โฮลดิ้งส์	6 พฤศจิกายน 2570	BBB+
หุ้นกู้ บมจ. บีทีเอส กรุ๊ป โฮลดิ้งส์	26 ธันวาคม 2570	BBB+
หุ้นกู้ บมจ. บีทีเอส กรุ๊ป โฮลดิ้งส์	24 พฤษภาคม 2572	BBB+
หุ้นกู้ บมจ. บีทีเอส กรุ๊ป โฮลดิ้งส์	26 ธันวาคม 2572	BBB+
หุ้นกู้ บมจ. บีทีเอส กรุ๊ป โฮลดิ้งส์	6 พฤศจิกายน 2573	BBB+
หุ้นกู้ บมจ. บีทีเอส กรุ๊ป โฮลดิ้งส์	6 กรกฎาคม 2574	BBB+
หุ้นกู้ บมจ. บีทีเอส กรุ๊ป โฮลดิ้งส์	2 พฤศจิกายน 2576	BBB+
หุ้นกู้ บมจ. บีทีเอส กรุ๊ป โฮลดิ้งส์	2 พฤศจิกายน 2578	BBB+
หุ้นกู้ บมจ. ซีเค พาวเวอร์	21 ตุลาคม 2574	BBB+



เงินลงทุนในหุ้นกู้บริษัท การบินไทย จำกัด (มหาชน) ได้มีการเปลี่ยนแปลงตามคำสั่งศาลล้มละลายกลางให้ฟื้นฟูกิจการ เมื่อวันที่ 14 กันยายน 2563 และคำสั่งเห็นชอบด้วยแผนฟื้นฟูกิจการของบริษัท การบินไทย จำกัด (มหาชน) เมื่อวันที่ 15 มิถุนายน 2564 โดยมีรายละเอียดเกี่ยวกับแผนฟื้นฟูกิจการที่มีผลกระทบต่อสหกรณ์ ดังนี้

ลำดับที่	วันที่ซื้อหุ้นกู้	รายละเอียด			ราคามูลค่าหุ้นกู้ ตามบัญชี	ค่าเผื่อการปรับ มูลค่า	วันครบกำหนด ไถ่ถอนเดิม	วันครบกำหนด ไถ่ถอนใหม่ตาม แผนฟื้นฟูกิจการ	ดอกเบี้ยค้าง พักตามแผน ฟื้นฟูกิจการ
		จำนวนหน่วย	มูลค่าที่ตราไว้ (ต่อหน่วย)	มูลค่ารวมทั้งสิ้น					
1	28 มี.ค. 57	10,000.00	1,000.00	10,000,000.00	10,000,000.00	10,000,000.00	30 ส.ค. 63	30 ส.ค. 71	381,883.56

สหกรณ์ได้นำเงินลงทุนไปค้าประกันเงินกู้ยืม ดังต่อไปนี้

1. ธนาคารกรุงเทพ จำกัด (มหาชน) วงเงินกู้ยืม 460,000,000.00 บาท

ลำดับ	รายชื่อเงินลงทุน	มูลค่า (บาท)
1	หุ้นกู้ บมจ. ทีทีดับบลิว	20,000,000.00
2	หุ้นกู้ บมจ. ปตท.	55,000,000.00
3	หุ้นกู้ บมจ. ไทยเบฟเวอเรจ	60,000,000.00
4	หุ้นกู้ บมจ. ไมเนอร์อินเตอร์เนชั่นแนล	60,000,000.00
5	หุ้นกู้ บมจ. ซีพีเอฟ (ประเทศไทย)	60,000,000.00
6	หุ้นกู้ บมจ. บริหารสินทรัพย์ กรุงเทพพาณิชย์	100,000,000.00
7	หุ้นกู้ บจก. ดีแทค ไตรเน็ต	110,000,000.00
	รวม	465,000,000.00

2. ธนาคารไทยพาณิชย์ จำกัด (มหาชน) วงเงินกู้ยืม 370,000,000.00 บาท

ลำดับ	รายชื่อเงินลงทุน	มูลค่า (บาท)
1	หุ้นกู้ บมจ. อินโดรามา เวนเจอร์ส	15,000,000.00
2	หุ้นกู้ บมจ. ปูนซีเมนต์นครหลวง	15,000,000.00
3	หุ้นกู้ บมจ. ไทยเบฟเวอเรจ	30,000,000.00
4	หุ้นกู้ บมจ. บริหารสินทรัพย์ กรุงเทพพาณิชย์	40,000,000.00
5	หุ้นกู้ บมจ. ซีพีเอฟ (ประเทศไทย)	270,000,000.00
6	หุ้นกู้ บมจ. เจริญโภคภัณฑ์อาหาร	50,000,000.00
7	หุ้นกู้ บมจ. ปูนซิเมนต์ไทย	36,800,000.00
	รวม	456,800,000.00

3. ธนาคารทหารไทยธนชาติ จำกัด (มหาชน) วงเงินกู้ยืม 367,000,000.00 บาท

ลำดับ	รายชื่อเงินลงทุน	มูลค่า (บาท)
1	หุ้นกู้ บมจ. ไทยเบฟเวอเรจ	10,000,000.00
2	หุ้นกู้ บมจ. เบอร์ลี่ยุคเกอร์	30,000,000.00
3	หุ้นกู้ บมจ. เบทาโกร	50,000,000.00
4	หุ้นกู้ บมจ. บางจาก คอร์ปอเรชั่น	125,000,000.00
5	หุ้นกู้ บมจ. ทางด่วนและรถไฟฟ้ากรุงเทพ	5,000,000.00
6	หุ้นกู้ บมจ. ราชธานีลิสซิ่ง	20,000,000.00
7	หุ้นกู้ บมจ. บีซีพีจี	60,000,000.00
8	หุ้นกู้ บมจ. กัลฟ์ เอ็นเนอร์จี ดีเวลลอปเม้นท์	80,000,000.00
9	หุ้นกู้ บจก. ดีแทค ไตรเน็ต	10,000,000.00
รวม		390,000,000.00

4. ธนาคารกรุงศรีอยุธยา จำกัด (มหาชน) วงเงินกู้ยืม 2,200,000,000.00 บาท

ลำดับ	รายชื่อเงินลงทุน	มูลค่า (บาท)
1	หุ้นกู้ บมจ. โกลบอล เพาเวอร์ ซินเนอร์ยี	345,000,000.00
2	หุ้นกู้ บมจ. เบอร์ลี่ยุคเกอร์	130,000,000.00
3	หุ้นกู้ บมจ. ไทยเบฟเวอเรจ	130,000,000.00
4	หุ้นกู้ บมจ. เจริญโภคภัณฑ์อาหาร	30,000,000.00
5	หุ้นกู้ บมจ. ไมเนอร์อินเตอร์เนชั่นแนล	130,000,000.00
6	หุ้นกู้ บมจ. บ้านปู	405,000,000.00
7	หุ้นกู้ บมจ. บริหารสินทรัพย์ กรุงเทพพาณิชย์	290,000,000.00
8	หุ้นกู้ บมจ. กัลฟ์ เอ็นเนอร์จี ดีเวลลอปเม้นท์	110,000,000.00
9	หุ้นกู้ บมจ. พีทีที โกลบอล เคมิคอล	100,000,000.00
10	หุ้นกู้ บมจ. ซีพีเอฟ	200,000,000.00
11	หุ้นกู้ บมจ. อินโดรามา เวนเจอร์ส	500,000,000.00
12	หุ้นกู้ บมจ. บี.กริม เพาเวอร์	120,000,000.00
13	หุ้นกู้ บมจ. แอควานซ์ อินโฟร เซอร์วิส	15,000,000.00
14	หุ้นกู้ บมจ. ช.การช่าง	80,000,000.00
15	หุ้นกู้ บมจ. ไทยยูเนียน กรุ๊ป	15,000,000.00
16	หุ้นกู้ บมจ. จัดการและพัฒนาทรัพยากรน้ำภาคตะวันออก	30,000,000.00
17	หุ้นกู้ บจก. ดีแทค ไตรเน็ต	220,000,000.00
18	หุ้นกู้ บจก. น้ำตาลมิตรผล	10,000,000.00
รวม		2,860,000,000.00

5. ธนาคารกรุงไทย จำกัด (มหาชน) วงเงินกู้ยืม 1,580,000,000.00 บาท

ลำดับ	รายชื่อเงินลงทุน	มูลค่า (บาท)
1	หุ้นกู้ บมจ. ทางด่วนและรถไฟฟ้ากรุงเทพ	20,000,000.00
2	หุ้นกู้ บมจ. เบอร์ลีเยคเกอร์	100,000,000.00
3	หุ้นกู้ บมจ. ไทยเบฟเวอเรจ	200,000,000.00
4	หุ้นกู้ บมจ. เจริญโภคภัณฑ์อาหาร	140,000,000.00
5	หุ้นกู้ บมจ. เซ็นทรัลพัฒนา	345,000,000.00
6	หุ้นกู้ บมจ. ปตท.สผ.ศูนย์บริหารเงิน	270,000,000.00
7	หุ้นกู้ บมจ. บางจาก	45,000,000.00
8	หุ้นกู้ บมจ. ราชธานีลิซซิ่ง	50,000,000.00
9	หุ้นกู้ บมจ. ปูนซิเมนต์ไทย	33,200,000.00
10	หุ้นกู้ บมจ. ไมเนอร์อินเตอร์เนชั่นแนล	100,000,000.00
11	หุ้นกู้ บมจ. ทางด่วนและรถไฟฟ้ากรุงเทพ	50,000,000.00
12	หุ้นกู้ บมจ. บ้านปู	660,000,000.00
13	หุ้นกู้ บจก. ดีแทค ไตรเนต	165,000,000.00
14	หุ้นกู้ บจก. น้ำตาลมิตรผล	40,000,000.00
รวม		2,218,200,000.00

6. ธนาคารไอซีบีซี (ไทย) จำกัด (มหาชน) วงเงินกู้ยืม 500,000,000.00 บาท

ลำดับ	รายชื่อเงินลงทุน	มูลค่า (บาท)
1	หุ้นกู้ บมจ. ไทยเบฟเวอเรจ	105,000,000.00
2	หุ้นกู้ บมจ. จัดการและพัฒนาทรัพยากรน้ำภาคตะวันออก	200,000,000.00
3	หุ้นกู้ บมจ. อินโดรามา เวนเจอร์ส	50,000,000.00
4	หุ้นกู้ บมจ. กัลฟ์ เอ็นเนอร์จี ดีเวลลอปเม้นท์	100,000,000.00
5	หุ้นกู้ บจก. น้ำตาลมิตรผล	50,000,000.00
6	หุ้นกู้ บจก. ดีแทค ไตรเนต	140,000,000.00
รวม		455,000,000.00

5. เงินให้กู้ยืม - สุทธิ ประกอบด้วย

	ปี 2567		ปี 2566	
	(บาท)		(บาท)	
	ระยะสั้น	ระยะยาว	ระยะสั้น	ระยะยาว
เงินให้กู้ยืม - ปกติ				
เงินให้กู้แก่สหกรณ์อื่น	2,261,688,000.00	2,301,088,000.00	2,283,980,000.00	4,508,674,000.00
ลูกหนี้เงินกู้เพื่อเหตุฉุกเฉิน	9,006,933.97	0.00	8,489,624.66	0.00
ลูกหนี้เงินกู้สามัญ	169,787,098.68	1,038,161,293.09	182,614,324.21	1,080,603,116.24
ลูกหนี้เงินกู้พิเศษ	95,076,989.74	640,506,723.26	89,813,264.66	579,064,804.34
รวมเงินให้กู้ยืม - ปกติ	2,535,559,022.39	3,979,756,016.35	2,564,897,213.53	6,168,341,920.58
ลูกหนี้อื่นอันมีมูลหนี้ที่เกิดจากการให้เงินกู้				
ลูกหนี้ขาดสมาชิกภาพ	3,029,261.67	0.00	3,766,801.81	0.00
หัก ค่าเผื่อหนี้สงสัยจะสูญ	3,029,261.67	0.00	3,766,801.81	0.00
ลูกหนี้ขาดสมาชิกภาพ - สุทธิ	0.00	0.00	0.00	0.00
ลูกหนี้ระหว่างดำเนินคดี	0.00	0.00	406,824.48	0.00
หัก ค่าเผื่อหนี้สงสัยจะสูญ	0.00	0.00	406,824.48	0.00
ลูกหนี้ระหว่างดำเนินคดี - สุทธิ	0.00	0.00	0.00	0.00
ลูกหนี้ตามคำพิพากษา	1,507,813.49	0.00	1,301,876.01	0.00
หัก ค่าเผื่อหนี้สงสัยจะสูญ	1,507,813.49	0.00	1,301,876.01	0.00
ลูกหนี้ตามคำพิพากษา - สุทธิ	0.00	0.00	0.00	0.00
ลูกหนี้เงินให้กู้แก่สหกรณ์อื่น				
ตามคำพิพากษา	14,604,772.28	0.00	27,881,261.06	0.00
หัก ค่าเผื่อหนี้สงสัยจะสูญ	14,604,772.28	0.00	27,881,261.06	0.00
ลูกหนี้เงินให้กู้แก่สหกรณ์อื่น				
ตามคำพิพากษา - สุทธิ	0.00	0.00	0.00	0.00
รวมลูกหนี้อื่นอันมีมูลหนี้				
ที่เกิดจากการให้เงินกู้ - สุทธิ	0.00	0.00	0.00	0.00
รวมเงินให้กู้ยืม - สุทธิ	2,535,559,022.39	3,979,756,016.35	2,564,897,213.53	6,168,341,920.58

6. ดอกเบี้ยเงินให้กู้ยืมที่ค้างรับ ประกอบด้วย

	ปี 2567 (บาท)	ปี 2566 (บาท)
ดอกเบี้ยเงินให้กู้ยืมแก่สหกรณ์อื่นค้างรับ	71,350.00	812,426.15
ดอกเบี้ยเงินให้กู้ยืมแก่สมาชิกค้างรับ	115,722.00	360,543.19
รวม	187,072.00	1,172,969.34

7. สินทรัพย์หมุนเวียนอื่น ประกอบด้วย

	ปี 2567 (บาท)	ปี 2566 (บาท)
ดอกเบี้ยเงินฝากสหกรณ์อื่นค้างรับ	7,174,890.71	5,047,041.09
เครื่องเขียนแบบพิมพ์คงเหลือ	253,065.00	332,400.99
ค่าเบี้ยประกันภัยจ่ายล่วงหน้า	36,546.95	39,539.25
ค่าดูแลทรัพย์สินจ่ายล่วงหน้า	100,076.07	147,949.62
ค่าใช้จ่ายคอมพิวเตอร์จ่ายล่วงหน้า	536,594.20	505,509.23
เงินค้างรับ	191,400.00	125,400.00
ของที่ระลึกคงเหลือ	70,900.30	59,725.00
รวม	8,363,473.23	6,257,565.18

8. ที่ดิน อาคารและอุปกรณ์ - สุทธิ ประกอบด้วย

	ปี 2567 (บาท)	ปี 2566 (บาท)
ที่ดิน	11,655,876.20	11,655,876.20
อาคาร	481,501.00	481,501.00
ยานพาหนะ	1,318,000.00	1,318,000.00
เครื่องใช้สำนักงาน	6,062,782.76	5,926,631.32
เครื่องคอมพิวเตอร์	3,380,708.10	3,380,708.10
รวม	22,898,868.06	22,762,716.62
หัก ค่าเสื่อมราคาสะสม		
- อาคาร	216,675.00	192,600.00
- ยานพาหนะ	1,317,999.00	1,317,999.00
- เครื่องใช้สำนักงาน	5,302,832.32	4,987,384.93
- เครื่องคอมพิวเตอร์	3,251,604.63	3,177,141.83
รวม	10,089,110.95	9,675,125.76
ที่ดิน อาคารและอุปกรณ์ - สุทธิ	12,809,757.11	13,087,590.86



9. สินทรัพย์ไม่หมุนเวียนอื่น ประกอบด้วย

	ปี 2567 (บาท)	ปี 2566 (บาท)
เงินยืมทรองดำเนินคดี	235,848.00	235,848.00
เงินประกันการใช้ไฟฟ้า	33,600.00	33,600.00
เงินประกันการใช้ไฟฟ้า (หอพัก)	15,500.00	15,500.00
เงินประกันการใช้โทรศัพท์	3,000.00	3,000.00
เงินประกันการใช้โทรศัพท์ (หอพัก)	23,345.44	23,345.44
เงินประกันการใช้น้ำประปา (หอพัก)	3,300.00	3,300.00
ส่วนปรับปรุงอาคารรอดัดจ่าย	111,089.60	212,962.73
เงินประกันอุปกรณ์คอมพิวเตอร์และอินเทอร์เน็ต	3,000.00	3,000.00
รวม	428,683.04	530,556.17

10. เงินเบิกเกินบัญชีธนาคารและเงินกู้ยืมระยะสั้น ประกอบด้วย

	ปี 2567 (บาท)	ปี 2566 (บาท)
ตัวสัญญาใช้เงิน	3,657,000,000.00	2,265,000,000.00
รวม	3,657,000,000.00	2,265,000,000.00

ในปี 2567 สหกรณ์มีเงินเบิกเกินบัญชีธนาคารและเงินกู้ยืมระยะสั้นโดยการออกตัวสัญญาใช้เงินดังนี้

เงินเบิกเกินบัญชีธนาคาร

1. ธนาคารกรุงไทย จำกัด (มหาชน) สาขาศรียาน ว่งเงิน 20,000,000.00 บาท อัตราดอกเบี้ยร้อยละ 7.52 ต่อปี โดยมีหุ้นกู้เป็นหลักประกัน ณ วันสิ้นปีไม่มียอดคงเหลือ
2. ธนาคารกรุงศรีอยุธยา จำกัด (มหาชน) สาขาราชวัตร ว่งเงิน 20,000,000.00 บาท อัตราดอกเบี้ยร้อยละ 7.57 ต่อปี โดยมีหุ้นกู้เป็นหลักประกัน ณ วันสิ้นปีไม่มียอดคงเหลือ

เงินกู้ยืมระยะสั้นโดยการออกตัวสัญญาใช้เงิน

1. ธนาคารกรุงเทพ จำกัด (มหาชน) ว่งเงิน 460,000,000.00 บาท โดยมีหุ้นกู้มูลค่า 465,000,000.00 บาท เป็นหลักประกัน ณ วันสิ้นปีไม่มียอดคงเหลือ
2. ธนาคารไทยพาณิชย์ จำกัด (มหาชน) ว่งเงิน 370,000,000.00 บาท โดยมีหุ้นกู้มูลค่า 456,800,000.00 บาท เป็นหลักประกัน ณ วันสิ้นปีมีเงินกู้ยืมคงเหลือ 370,000,000.00 บาท
3. ธนาคารทหารไทยชนชาติ จำกัด (มหาชน) ว่งเงิน 367,000,000.00 บาท โดยมีหุ้นกู้มูลค่า 390,000,000.00 บาท เป็นหลักประกัน ณ วันสิ้นปีมีเงินกู้ยืมคงเหลือ 297,000,000.00 บาท
4. ธนาคารกรุงศรีอยุธยา จำกัด (มหาชน) ว่งเงิน 2,200,000,000.00 บาท โดยมีหุ้นกู้มูลค่า 2,860,000,000.00 บาท เป็นหลักประกัน ณ วันสิ้นปีมีเงินกู้ยืมคงเหลือ 1,510,000,000.00 บาท



5. ธนาคารกรุงไทย จำกัด (มหาชน) วงเงิน 1,580,000,000.00 บาท โดยมีหุ้นกู้มูลค่า 2,218,200,000.00 บาท เป็นหลักประกัน
ณ วันสิ้นปีมีเงินกู้ยืมคงเหลือ 1,010,000,000.00 บาท
6. ธนาคารไอซีบีซี (ไทย) จำกัด (มหาชน) วงเงิน 500,000,000.00 บาท โดยมีหุ้นกู้มูลค่า 645,000,000.00 บาท เป็นหลักประกัน
ณ วันสิ้นปีมีเงินกู้ยืมคงเหลือ 470,000,000.00 บาท

11. **เงินรับฝาก** ประกอบด้วย

	ปี 2567 (บาท)	ปี 2566 (บาท)
เงินรับฝาก - สมาชิก		
ออมทรัพย์	318,275,838.45	267,816,961.61
ออมทรัพย์ยั่งยืน	1,353,084,295.64	1,330,863,625.89
ออมทรัพย์เพื่อฉลองครบรอบปี ฯ	1,349,707,028.26	1,456,040,187.35
ออมทรัพย์มั่นคง	1,547,983,921.73	1,706,638,571.24
ออมทรัพย์เพื่อพัฒนาคุณภาพชีวิต ฯ	648,801,581.09	564,577,879.14
ออมทรัพย์สุขสันต์	2,642,167,061.37	1,987,411,103.18
ออมทรัพย์ทรวงษา	2,675,905,338.20	2,728,391,251.04
ออมทรัพย์พิเศษ	807,821,249.85	2,229,879,517.92
ออมทรัพย์เกษียณสุขใจ	6,184,120.70	5,395,508.27
ออมทรัพย์รักษัการออม	47,813,648.39	36,708,403.00
ประจำ	7,187,537.40	8,390,233.95
รวม	<u>11,404,931,621.08</u>	<u>12,322,113,242.59</u>
เงินรับฝาก - สหกรณ์อื่น		
ประจำ 12 เดือน	150,000,000.00	80,000,000.00
ประจำ 24 เดือน	821,500,000.00	811,500,000.00
ประจำ 48 เดือน	23,000,000.00	23,000,000.00
รวม	<u>994,500,000.00</u>	<u>914,500,000.00</u>
รวมเงินรับฝาก	<u><u>12,399,431,621.08</u></u>	<u><u>13,236,613,242.59</u></u>

12. หนี้สินหมุนเวียนอื่น ประกอบด้วย

	<u>ปี 2567</u>	<u>ปี 2566</u>
	<u>(บาท)</u>	<u>(บาท)</u>
ดอกเบี้ยเงินกู้ยืมค้างจ่าย	2,017,413.93	948,772.60
เงินค้างจ่าย	278,906.52	206,948.12
ค่าธรรมเนียมการสอบบัญชีค้างจ่าย	220,000.00	220,000.00
เงินสมทบกองทุนประกันสังคมค้างจ่าย	16,403.00	16,363.00
ภาษีคอกเบี้ยเงินฝากประจำหัก ณ ที่จ่ายค้างจ่าย	1,684.11	2,324.11
ภาษีหัก ณ ที่จ่ายค้างจ่าย	46,850.62	39,698.90
เงินปันผลตามหุ้นค้างจ่าย	1,046,626.53	1,027,179.23
เงินเฉลี่ยคืนค้างจ่าย	272,203.15	263,805.00
โบนัสค้างจ่าย	5,004.07	5,004.07
เบี้ยประกันภัยรอนำส่ง	17,844,752.50	17,498,797.99
เงินรอจ่ายคืน	3,569,572.02	3,676,831.33
ทุนเรือนหุ้นรอจ่ายคืน	588,032.32	588,032.32
เงินทุนสงเคราะห์สมาชิกรอจ่ายคืน	18,618.00	18,618.00
เงินค่าตรวจสอบที่ดินรอจ่ายคืน	334,341.20	328,834.20
เงินรอเพื่อตรวจสอบ	5,189,812.43	10,262,935.44
เงินสดเกินบัญชีรอตรวจสอบ	19,252.32	19,252.32
เงินรับล่วงหน้า	3,980,813.42	3,967,863.42
ค่าใช้จ่ายค้างจ่าย	231,827.88	771,629.84
รวม	<u>35,682,114.02</u>	<u>39,862,889.89</u>

13. หนี้สินไม่หมุนเวียนอื่น ประกอบด้วย

	<u>ปี 2567</u>	<u>ปี 2566</u>
	<u>(บาท)</u>	<u>(บาท)</u>
เงินประกันเฟอร์นิเจอร์ (หอพัก)	98,800.00	98,800.00
เงินมัดจำค่าเช่าหอพัก	36,800.00	36,800.00
เงินประกันการใช้น้ำประปา (หอพัก)	11,600.00	11,600.00
เงินมัดจำอื่น ๆ	3,200.00	3,200.00
เงินประกันระบบคอมพิวเตอร์	419,209.95	0.00
รวม	<u>569,609.95</u>	<u>150,400.00</u>



14. ทุนสะสมตามข้อบังคับ ระเบียบ และอื่น ๆ ประกอบด้วย

	<u>ปี 2567</u>	<u>ปี 2566</u>
	<u>(บาท)</u>	<u>(บาท)</u>
ทุนสาธารณประโยชน์	254,873,672.61	235,992,029.51
ทุนรักษาระดับอัตราเงินปันผล	10,703,901.88	10,203,901.88
ทุนส่งเสริมการศึกษา	12,297,407.31	10,467,593.31
ทุนเพื่อส่งเสริมความมั่นคง	89,595,529.13	84,595,529.13
รวม	<u>367,470,510.93</u>	<u>341,259,053.83</u>

15. กำไร (ขาดทุน) จากเงินลงทุนที่ยังไม่เกิดขึ้น ประกอบด้วย

	<u>ปี 2566</u>	<u>ปี 2565</u>
	<u>(บาท)</u>	<u>(บาท)</u>
ยอดยกมาต้นงวด	(405,032,475.50)	(455,378,311.85)
การเปลี่ยนแปลงในระหว่างงวด	472,913,031.59	50,345,836.35
ยอดคงเหลือปลายงวด	<u>67,880,556.09</u>	<u>(405,032,475.50)</u>

16. การดำรงสินทรัพย์สภาพคล่องของสหกรณ์

สหกรณ์ดำรงสินทรัพย์สภาพคล่อง ณ วันสิ้นปี เป็นไปตามกฎกระทรวง ว่าด้วยการดำรงสินทรัพย์สภาพคล่อง พ.ศ. 2550 และตามประกาศกระทรวงเกษตรและสหกรณ์ เรื่อง การกำหนดอัตราการดำรงสินทรัพย์สภาพคล่องของสหกรณ์ ลงวันที่ 31 ตุลาคม พ.ศ. 2550 ซึ่งกำหนดให้สหกรณ์ดำรงสินทรัพย์สภาพคล่องไม่ต่ำกว่าร้อยละหนึ่งของยอดเงินฝากทั้งหมด โดย ณ วันที่ 30 กันยายน 2566 สหกรณ์ดำรงสินทรัพย์สภาพคล่องไว้ในอัตราร้อยละ 14.34



บริษัท มนตรีสอบบัญชีและกฎหมาย จำกัด MONTREE AUDIT AND LAW CO., LTD.

การวิเคราะห์ทางการเงินโดยผู้สอบบัญชี

ฐานะการเงินและผลการดำเนินงานของสหกรณ์ออมทรัพย์วชิรพยาบาล จำกัด สำหรับปีสิ้นสุดวันที่ 30 กันยายน 2567
สามารถวิเคราะห์ได้ดังนี้

1. ฐานะการเงิน

ฐานะการเงินเปรียบเทียบ

ณ วันที่ 30 กันยายน 2567

รายการ	ปี 2567		ปี 2566		เพิ่มขึ้น (ลดลง)	
	ล้านบาท	ร้อยละ	ล้านบาท	ร้อยละ	ล้านบาท	ร้อยละ
สินทรัพย์						
เงินสดและเงินฝากธนาคาร	174.60	0.75	79.89	0.37	94.71	118.55
เงินฝากสหกรณ์อื่น	1,652.95	7.12	1,715.46	7.90	(62.51)	(3.64)
เงินลงทุน	14,720.58	63.46	11,075.02	50.97	3,645.56	32.92
เงินให้กู้ยืมสมาชิก - สุทธิ	1,952.54	8.42	1,940.58	8.93	11.96	0.62
เงินให้กู้ยืมสหกรณ์อื่น - สุทธิ	4,562.78	19.67	6,792.65	31.26	(2,229.87)	(32.83)
สินทรัพย์รายการอื่น ๆ	134.53	0.58	124.72	0.57	9.81	7.87
รวมสินทรัพย์	23,197.98	100.00	21,728.32	100.00	1,469.66	6.76
หนี้สินและทุนของสหกรณ์						
หนี้สิน						
เงินเบิกเกินบัญชีธนาคารและเงินกู้ยืม	3,657.00	15.76	2,265.00	10.42	1,392.00	61.46
เงินรับฝาก - สมาชิก	11,404.93	49.16	12,322.11	56.71	(917.18)	(7.44)
เงินรับฝาก - สหกรณ์อื่น	994.50	4.29	914.50	4.21	80.00	8.75
หนี้สินรายการอื่น ๆ	194.06	0.84	147.76	0.68	46.30	31.33
รวมหนี้สิน	16,250.49	70.05	15,649.37	72.02	601.12	3.84

148/64 ซอยบางขุนนนท์ 20 ถนนบางขุนนนท์ แขวงบางขุนนนท์ เขตบางกอกน้อย กรุงเทพมหานคร 10700
 148/64 SOI BANGKHUNNON 20, BANGKHUNNON ROAD, BANGKHUNNON, BANGKOKNOI, BANGKOK 10700

TEL. 0-2866-0278, 098-069-2399 FAX. 0-2866-0277

E-mail : montreeaudit2525@hotmail.com



รายการ	ปี 2567		ปี 2565		เพิ่มขึ้น (ลดลง)	
	ล้านบาท	ร้อยละ	ล้านบาท	ร้อยละ	ล้านบาท	ร้อยละ
ทุนของสหกรณ์						
ทุนเรือนหุ้น	4,548.50	19.61	4,309.73	19.83	238.77	5.54
ทุนสำรอง	1,585.87	6.84	1,462.07	6.73	123.80	8.47
ทุนสะสมตามข้อบังคับ ระเบียบ และอื่น ๆ	367.47	1.58	341.26	1.57	26.21	7.68
กำไร (ขาดทุน) จากเงินลงทุนที่ยังไม่เกิดขึ้น	67.88	0.29	(405.03)	(1.86)	472.91	116.76
กำไรสุทธิประจำปี	377.77	1.63	370.92	1.71	6.85	1.85
รวมทุนของสหกรณ์	6,947.49	29.95	6,078.95	27.98	868.54	14.29
รวมหนี้สินและทุนของสหกรณ์	23,197.98	100.00	21,728.32	100.00	1,469.66	6.76

2. ผลการดำเนินงาน

ผลการดำเนินงานเปรียบเทียบ
สำหรับปีสิ้นสุดวันที่ 30 กันยายน 2567

รายการ	ปี 2567		ปี 2566		เพิ่มขึ้น (ลดลง)	
	ล้านบาท	ร้อยละ	ล้านบาท	ร้อยละ	ล้านบาท	ร้อยละ
รายได้						
ดอกเบี้ยรับเงินให้กู้ - สมาชิก	92.97	11.13	88.27	11.50	4.70	5.32
ดอกเบี้ยรับเงินให้กู้ - สหกรณ์อื่น	194.50	23.28	226.70	29.52	(32.20)	(14.20)
ดอกเบี้ยรับเงินฝาก - สหกรณ์อื่น	55.53	6.64	52.32	6.81	3.21	6.14
ดอกเบี้ยรับเงินฝาก - ธนาคาร	0.40	0.05	0.20	0.03	0.20	100.00
ผลตอบแทนจากเงินลงทุน	472.25	56.52	394.87	51.42	77.38	19.60
กำไรจากการจำหน่ายเงินลงทุน	18.77	2.25	4.10	0.53	14.67	357.80
รายได้อื่น	1.07	0.13	1.46	0.19	(0.39)	(26.71)
รวมรายได้	835.49	100.00	767.92	100.00	67.57	8.80

รายการ	ปี 2567		ปี 2566		เพิ่มขึ้น (ลดลง)	
	ล้านบาท	ร้อยละ	ล้านบาท	ร้อยละ	ล้านบาท	ร้อยละ
ค่าใช้จ่าย						
ค่าใช้จ่ายดอกเบี้ยและเงินลงทุน หนี้สงสัยจะสูญและหนี้สูญ (เกินความต้องการ)	421.29	50.43	361.18	47.03	60.11	16.64
(เกินความต้องการ)	(14.22)	(1.70)	(13.37)	(1.74)	(0.85)	(6.36)
ค่าใช้จ่ายเกี่ยวกับเจ้าหน้าที่	14.90	1.78	13.97	1.82	0.93	6.66
ค่าใช้จ่ายเกี่ยวกับที่ดิน อาคารและอุปกรณ์	2.14	0.25	2.12	0.28	0.02	0.94
ค่าใช้จ่ายในการดำเนินงานอื่น	33.61	4.02	33.10	4.31	0.51	1.54
รวมค่าใช้จ่าย	457.72	54.78	397.00	51.70	60.72	15.29
กำไรสุทธิ	377.77	45.22	370.92	48.30	6.85	1.85

3. อัตราส่วนทางการเงิน (Financial Ratio) ที่สำคัญ

3.1 ฐานะการเงินของสหกรณ์

ณ วันที่ 30 กันยายน 2567 สหกรณ์มีอัตราส่วนหนี้สินทั้งสิ้นต่อทุน (Debt to Equity Ratio : D/E) เท่ากับ 2.34 เท่า ลดลงเมื่อเปรียบเทียบกับ ณ วันที่ 30 กันยายน 2566 ซึ่งเท่ากับ 2.57 เท่า แสดงว่าโครงสร้างเงินทุน (Capital Structure) ของสหกรณ์ส่วนใหญ่ใช้จากหนี้สิน (หนี้สินส่วนใหญ่เป็นเงินรับฝากจากสมาชิกร้อยละ 49.16 ของหนี้สินและทุนของสหกรณ์) โดยมีแนวโน้มที่จะใช้เงินทุนจากทุนของสหกรณ์มากขึ้น

3.2 ความสามารถในการทำกำไรหรือประสิทธิภาพในการดำเนินงานของสหกรณ์

- **อัตราผลตอบแทนต่อสินทรัพย์ (Return on Assets : ROA)** สำหรับปีสิ้นสุดวันที่ 30 กันยายน 2567 เท่ากับร้อยละ 1.68 ลดลงเมื่อเปรียบเทียบกับปี 2566 ซึ่งเท่ากับร้อยละ 1.73 แสดงว่าประสิทธิภาพในการบริหารสินทรัพย์เพื่อให้เกิดกำไร ลดลงจากปีที่แล้ว
- **อัตราผลตอบแทนต่อส่วนของผู้ถือหุ้น (Return on Equity : ROE)** สำหรับปีสิ้นสุดวันที่ 30 กันยายน 2567 เท่ากับร้อยละ 5.80 ลดลงเมื่อเปรียบเทียบกับปี 2566 ซึ่งเท่ากับร้อยละ 6.33 แสดงว่าประสิทธิภาพในการบริหารทุนเพื่อให้เกิดกำไร ลดลงจากปีที่แล้ว

- อัตราค่าใช้จ่ายในการดำเนินงานต่อกำไรก่อนหักค่าใช้จ่ายในการดำเนินงาน (Operating Expense Ratio : OER) สำหรับปีสิ้นสุดวันที่ 30 กันยายน 2567 เท่ากับร้อยละ 11.82 เพิ่มขึ้นเมื่อเปรียบเทียบกับปี 2566 ซึ่งเท่ากับร้อยละ 11.71 แสดงว่าสหกรณ์มีอัตราค่าใช้จ่ายในการดำเนินงานต่อกำไรก่อนหักค่าใช้จ่ายในการดำเนินงานเพิ่มขึ้นจากปีที่แล้ว
- อัตรากำไรสุทธิต่อหุ้น (Earnings per Share : EPS) สำหรับปีสิ้นสุดวันที่ 30 กันยายน 2567 เท่ากับ 0.85 บาท ลดลงเมื่อเปรียบเทียบกับปี 2566 ซึ่งเท่ากับ 0.88 บาท แสดงว่าประสิทธิภาพในการบริหารทุนเพื่อก่อให้เกิดกำไรลดลงจากปีที่แล้ว

กล่าวโดยสรุป ความสามารถในการทำกำไรหรือประสิทธิภาพในการดำเนินงานของสหกรณ์ใกล้เคียงกับปีที่แล้ว

จึงเรียนมาเพื่อโปรดทราบ

(ดร.มนตรี ช่วยชู)
ผู้สอบบัญชีสหกรณ์

บริษัท มนตรีสอบบัญชีและกฎหมาย จำกัด

148/64 ซอยบางขุนนนท์ 20 ถนนบางขุนนนท์ แขวงบางขุนนนท์

เขตบางกอกน้อย กรุงเทพมหานคร

วันที่ 12 ตุลาคม 2567

4.2 เรื่อง อนุมัติจัดสรรกำไรสุทธิประจำปีบัญชี 2567 ของสหกรณ์

สหกรณ์ฯ มีกำไรสุทธิ ประจำปีบัญชี 2567 จำนวนเงิน 377,763,154.87 บาท (สามร้อยเจ็ดสิบเจ็ดล้านเจ็ดแสนหกหมื่นสามพันหนึ่งร้อยห้าสิบบาทแปดสิบเจ็ดสตางค์) คณะกรรมการดำเนินการขอเสนอแนะการจัดสรรกำไรสุทธิประจำปีตามข้อบังคับข้อ 22 ดังนี้

รายละเอียด	การจัดสรรปีบัญชี 2567		การจัดสรรปีบัญชี 2566	
	ปีผล 4.65 % เฉลี่ยคืน 1%		ปีผล 4.70 % เฉลี่ยคืน 1%	
	จำนวนเงิน (บาท)	ร้อยละ	จำนวนเงิน (บาท)	ร้อยละ
1. ทุนสำรอง	120,454,050.01	31.90	123,804,740.26	33.38
2. ค่าบำรุงสันนิบาตสหกรณ์แห่งประเทศไทย	30,000.00	0.01	30,000.00	0.01
3. ปีผลตามหุ้น	204,084,280.71	54.02	194,737,504.30	52.50
4. เฉลี่ยคืนตามส่วนธุรกิจ	1,063,179.76	0.28	1,013,397.15	0.27
5. โบนัส กรรมการ เจ้าหน้าที่	5,855,328.90	1.55	5,749,380.95	1.55
6. ทุนรักษาระดับอัตราเงินปีผล	500,000.00	0.13	500,000.00	0.13
7. ทุนส่งเสริมการศึกษา	3,000,000.00	0.79	3,000,000.00	0.81
8. ทุนสาธารณประโยชน์*	37,776,315.49	10.00	37,092,780.30	10.00
9. ทุนเพื่อเสริมสร้างความมั่นคง	5,000,000.00	1.32	5,000,000.00	1.35
รวม	377,763,154.87	100.00	370,927,802.96	100.00

สรุปภาพรวมของการจัดสรร	จำนวนเงิน (บาท)	ร้อยละ
- เพื่อสมาชิก	245,923,775.96	65.10
- เพื่อความมั่นคง	125,954,050.01	33.34
- เพื่อตอบแทนกรรมการ และเจ้าหน้าที่	5,855,328.90	1.55
- เพื่อบำรุงสันนิบาตแห่งประเทศไทย	30,000.00	0.01

* ทุนสาธารณประโยชน์ จำนวน 37,776,315.49 บาท ประกอบด้วย	จำนวนเงิน (บาท)
- สวัสดิการเพื่อเกื้อกูลสมาชิกอาวุโสและถึงแก่กรรม	24,956,315.49
- สวัสดิการสมาชิกประสบสาธารณภัยและอุบัติเหตุ	1,500,000.00
- สวัสดิการเพื่อชุมชนและสังคม	500,000.00
- สวัสดิการเพื่อจ่ายเงินทุนน้ำใจแก่สมาชิก	6,500,000.00
- สวัสดิการของขวัญปีใหม่สมาชิก	3,000,000.00
- ทุนเพื่อการอบรมสัมมนาสมาชิก	1,320,000.00

มติที่ประชุม.....

4.3 เรื่อง อนุมัตินโยบาย ทิศทาง และวัตถุประสงค์เชิงกลยุทธ์ของสหกรณ์

เมื่อวันเสาร์ที่ 14 กันยายน 2567 สหกรณ์ออมทรัพย์วชิรพยาบาล จำกัด โดยคณะกรรมการดำเนินการ ตัวแทน เจ้าหน้าที่ และสมาชิกผู้ได้รับการสรรหาเป็นกรรมการดำเนินการ ชุดที่ 52 ในฐานะตัวแทนสมาชิก ได้มีการประชุมจัดทำแผนกลยุทธ์ และแผนปฏิบัติการประจำปีบัญชี 2568 โดยมีการทำ SWOT Analysis เพื่อวิเคราะห์ สภาพแวดล้อมภายใน และภายนอก ที่คาดว่าจะมีผลกระทบต่อ การดำเนินกิจการของสหกรณ์ นำข้อมูลมาจัดลำดับ ความสำคัญ และนำมาใช้ในการกำหนดวัตถุประสงค์เชิงกลยุทธ์ ตามรายละเอียดดังนี้

วิสัยทัศน์ (Vision) : สหกรณ์ชั้นนำที่มั่นคง สร้างคุณค่าอย่างยั่งยืน

พันธกิจ (Mission)

1. พัฒนาการบริหารจัดการด้านการเงิน ตามมาตรฐาน อย่างมีธรรมาภิบาล
2. พัฒนาสมาชิกให้มีความรู้ โดยเฉพาะด้านการเงิน ให้บริการ และจัดสวัสดิการที่เหมาะสม มุ่งเน้นการมีส่วนร่วมของสมาชิก
3. พัฒนาการรวม ตัวแทน และเจ้าหน้าที่ ให้มีศักยภาพในการปฏิบัติหน้าที่อย่างมีประสิทธิภาพ
4. พัฒนาระบบงานสหกรณ์ให้มีคุณภาพ ทันสมัย มีระบบบริหารความเสี่ยงที่ดีภายใต้หลักการ และอุดมการณ์สหกรณ์

นโยบายคุณภาพ : สหกรณ์ออมทรัพย์วชิรพยาบาล จำกัด มีความมุ่งมั่นพัฒนาคุณภาพอย่างต่อเนื่อง มุ่งสู่การเป็น สหกรณ์ชั้นนำที่มั่นคง สร้างคุณค่าอย่างยั่งยืน และสร้างความพึงพอใจ ให้กับสมาชิกและ สหกรณ์พันธมิตร ภายใต้แนวคิด มั่นคง โปร่งใส ฉับไว ทันการณ์ มีธรรมาภิบาลมาตรฐานสากล

คำขวัญ : มั่นคง โปร่งใส ฉับไว ทันการณ์ มีธรรมาภิบาล มาตรฐานสากล

ค่านิยม : VJRC หมายถึง

V : Value	ยึดมั่นในคุณค่าของสหกรณ์
J : Justice	ความถูกต้อง ซื่อสัตย์
R : Responsibility	มีความรับผิดชอบ
C : Coordination & Team	ประสานงานดี ทำงานเป็นทีม

วัตถุประสงค์ :

1. ด้านสมาชิก/สหกรณ์
 - 1.1 พัฒนาความรู้สมาชิกด้านการวางแผนการเงินและสวัสดิการ
 - 1.2 การมีส่วนร่วมและส่งเสริมวินัยทางการออมของสมาชิก
 - 1.3 ส่งเสริมคุณภาพชีวิตของสมาชิก
 - 1.4 สร้างเสริมปฏิสัมพันธ์สื่อสารระหว่างสหกรณ์เครือข่าย
 - 1.5 ส่งเสริมและสนับสนุนกิจกรรมเพื่อชุมชน และสังคม

2. ด้านการเงิน

- 2.1 สร้างความมั่นคงของด้านเงินทุนของสหกรณ์
- 2.2 บริหารสภาพคล่องทางการเงินเพื่อสร้างผลตอบแทนที่เหมาะสม
- 2.3 บริหารความเสี่ยงทางการเงินที่เหมาะสม

3. ด้านกระบวนการ

- 3.1 พัฒนาและกำกับติดตามระบบปฏิบัติการด้านเทคโนโลยีสารสนเทศของสหกรณ์ให้มีประสิทธิภาพ
- 3.2 พัฒนาและยกระดับคุณภาพองค์กรสู่ความเป็นเลิศ

4. ด้านการเรียนรู้ และพัฒนา

- 4.1 พัฒนาสมรรถนะของกรรมการ/เจ้าหน้าที่
- 4.2 การแลกเปลี่ยนความรู้ และมีการจัดการความรู้อย่างเป็นระบบ

แผนปฏิบัติการประจำปี 2568 ภายใต้แนวคิดการประเมินอย่างสมดุล (Balanced Scorecard)

1. ด้านสมาชิก/สหกรณ์ (C : Customer) มี 5 วัตถุประสงค์ 7 โครงการ 8 ตัวชี้วัด

โครงการ	ตัวชี้วัด	ระยะเวลา/งบประมาณ
วัตถุประสงค์ที่ 1 พัฒนาความรู้สมาชิก ด้านการวางแผนทางการเงิน และสวัสดิการ (C1)		
โครงการที่ 1 ส่งเสริมให้ความรู้สมาชิก โดยเน้นด้านการวางแผนการเงิน สวัสดิการสมาชิก และเทคโนโลยีสารสนเทศ ระยะเวลาที่ดำเนินการ : จัดกิจกรรมจำนวน 2 ครั้ง เดือน ตุลาคม 2567 – กันยายน 2568	ตัวชี้วัด : จำนวนสมาชิกที่เข้ารับการอบรม ปี 2568 เกณฑ์ : 300 คน ปี 2569 เกณฑ์ : 300 คน วิธีการคำนวณ : ไม่มี	รอบการรายงาน : รายไตรมาส งบประมาณ : 50,000.00 บาท หมวดทุนสาธารณประโยชน์
วัตถุประสงค์ที่ 2 การมีส่วนร่วมและส่งเสริมวินัยทางการออมของสมาชิก (C2)		
โครงการที่ 2 ส่งเสริมการออมเพื่อฉลองครบรอบ 50 ปีสหกรณ์ ระยะเวลาที่ดำเนินการ : เดือน ตุลาคม 2567 – กันยายน 2568	ตัวชี้วัด : จำนวนบัญชีเงินฝากโครงการออมทรัพย์เพื่อฉลองครบรอบ 50 ปี เกณฑ์ : 50 บัญชี วิธีการคำนวณ : ไม่มี	รอบการรายงาน : รายเดือน งบประมาณ : ไม่ใช่
โครงการที่ 3 เป่าตั้งสมาชิก ระยะเวลาที่ดำเนินการ : เดือนพฤศจิกายน 2567 – กันยายน 2568	ตัวชี้วัด : ร้อยละของการเพิ่มจำนวนธุรกรรมการรับฝากเงินผ่าน Application เป่าตั้ง เกณฑ์ : \geq ร้อยละ 70 วิธีการคำนวณ : $(A-B) / B \times 100$ (A) : จำนวนธุรกรรมการฝากเงินของสมาชิก ผ่าน Application เป่าตั้ง ปีบัญชี 2568 (B) : จำนวนธุรกรรมการฝากเงินของสมาชิก ผ่าน Application เป่าตั้ง ปีบัญชี 2567 Current ปีบัญชี 2567 เท่ากับ 689 ราย	รอบการรายงาน : รายเดือน งบประมาณ : ไม่ใช่

โครงการ	ตัวชี้วัด	ระยะเวลา/งบประมาณ
วัตถุประสงค์ที่ 3 ส่งเสริมคุณภาพชีวิตของสมาชิก (C3)		
โครงการที่ 4 เงินกู้บ้านสุขใจ ระยะเวลาที่ดำเนินการ : เดือนธันวาคม 2567 - กันยายน 2568	ตัวชี้วัด : จำนวนสมาชิกที่ได้รับการ อนุมัติให้กู้โครงการเงินกู้บ้านสุขใจ เกณฑ์ : อย่างน้อย 10 ราย วิธีการคำนวณ : ไม่มี	รอบการรายงาน : รายปี
โครงการที่ 5 การจัดจำหน่ายสินค้า ราคาถูก ในวาระโอกาสครบรอบ 50 ปีสหกรณ์ ระยะเวลาที่ดำเนินการ : เดือนสิงหาคม 2568	ตัวชี้วัด : จำนวนร้านค้าของสมาชิก และเครือข่ายของสหกรณ์ เกณฑ์ : อย่างน้อยจำนวน 10 ร้าน วิธีการคำนวณ : ไม่มี	รอบการรายงาน : รายปี งบประมาณ : 30,000.00 บาท หมวดทุนสาธารณประโยชน์
วัตถุประสงค์ที่ 4 สร้างเสริมปฏิสัมพันธ์สื่อสารระหว่างสหกรณ์เครือข่าย (C4)		
โครงการที่ 6 สัมมนาวิชาการ เครือข่ายสหกรณ์ ในวาระโอกาส ครบรอบ 50 ปีสหกรณ์ ระยะเวลาที่ดำเนินการ : เดือน ตุลาคม 2567 - กันยายน 2568	ตัวชี้วัด : 1. จำนวนสหกรณ์ที่เข้าร่วม โครงการสัมมนาทางวิชาการ เกณฑ์ : 50 สหกรณ์ วิธีการคำนวณ : ไม่มี ตัวชี้วัด : 2. ร้อยละของสหกรณ์ลูกค้า ที่เข้าร่วมโครงการสัมมนาทางวิชาการ เกณฑ์ : ร้อยละ 30 วิธีการคำนวณ : $(A/B) \times 100$ (A) : จำนวนสหกรณ์ลูกค้าที่เข้าร่วม โครงการสัมมนาทางวิชาการ (B) : จำนวนสหกรณ์ที่เข้าร่วม โครงการสัมมนาทางวิชาการทั้งหมด	รอบการรายงาน : รายไตรมาส งบประมาณ : 500,000.00 บาท หมวดที่ 5 ค่าใช้จ่ายทั่วไป (ค่าจัด ประชุมสัมมนาเครือข่ายสหกรณ์)
วัตถุประสงค์ที่ 5 ส่งเสริมและสนับสนุนกิจกรรมเพื่อชุมชน และสังคม (C5)		
โครงการที่ 7 การจัดกิจกรรม สาธารณะประโยชน์ ระยะเวลาที่ดำเนินการ : เดือน ตุลาคม 2567 - กันยายน 2568	ตัวชี้วัด : จำนวนการจัดกิจกรรม สาธารณะประโยชน์แก่ชุมชน เกณฑ์ : 1 ครั้ง วิธีการคำนวณ : ไม่มี	รอบการรายงาน : รายปี งบประมาณ : 30,000.00 บาท หมวดทุนสาธารณประโยชน์

2. ด้านการเงิน (F : Financial) มี 3 วัตถุประสงค์ 3 โครงการ 3 ตัวชี้วัด

โครงการ	ตัวชี้วัด	ระยะเวลา/งบประมาณ
วัตถุประสงค์ที่ 1 สร้างความมั่นคงของด้านเงินทุนของสหกรณ์ (F1)		
โครงการที่ 8 การรับเงินฝากสมาชิก และสหกรณ์อื่น ระยะเวลาที่ดำเนินการ : เดือน ตุลาคม 2567 - กันยายน 2568	ตัวชี้วัด : จำนวนเงินรับฝากจาก สมาชิกและสหกรณ์อื่นเพิ่มขึ้น เกณฑ์ : มากกว่า 600 ล้านบาท วิธีการคำนวณ : $(A - B)$ (A) : จำนวนเงินรับฝากจากสมาชิกและ สหกรณ์อื่นคงเหลือ ณ สิ้นปีบัญชี 2568 (B) : จำนวนเงินรับฝากจากสมาชิกและ สหกรณ์อื่นคงเหลือ ณ สิ้นปีบัญชี 2567	รอบการรายงาน : รายไตรมาส งบประมาณ : ไม่มี

โครงการ	ตัวชี้วัด	ระยะเวลา/งบประมาณ
วัตถุประสงค์ที่ 2 บริหารสภาพคล่องทางการเงินเพื่อสร้างผลตอบแทนที่เหมาะสม (F2)		
โครงการที่ 9 การให้เงินกู้ยืมสหกรณ์อื่น ระยะเวลาที่ดำเนินการ : เดือน ตุลาคม 2567 – กันยายน 2568	ตัวชี้วัด : จำนวนเงินกู้ยืมสหกรณ์อื่นเพิ่มขึ้น เกณฑ์ : มากกว่า 600 ล้านบาท วิธีการคำนวณ : (A - B) (A) : จำนวนเงินให้กู้ยืมสหกรณ์อื่นคงเหลือ ณ สิ้นปีบัญชี 2568 (B) : จำนวนเงินให้กู้ยืมสหกรณ์อื่นคงเหลือ ณ สิ้นปีบัญชี 2567	รอบการรายงาน : รายไตรมาส งบประมาณ : ไม่มี
วัตถุประสงค์ที่ 3 บริหารความเสี่ยงทางการเงินที่เหมาะสม (F3)		
โครงการที่ 10 การลงทุนตราสารหนี้โดยใช้อันดับความน่าเชื่อถือของตราสารหนี้ ระยะเวลาที่ดำเนินการ : เดือน ตุลาคม 2567 – กันยายน 2568	ตัวชี้วัด : ร้อยละของการถือครองตราสารหนี้ ในบัญชี 2568 ที่ไม่ถูก Down Grade เกณฑ์ : ร้อยละ 90 วิธีการคำนวณ : (A / B) x 100 (A) : จำนวนเงินตราสารหนี้ที่ถือครองในปีบัญชี 2568 ที่ไม่ถูก Down Grade (B) : จำนวนเงินตราสารหนี้ที่ถือครอง ในปีบัญชี 2568 ทั้งหมด	รอบการรายงาน : รายไตรมาส งบประมาณ : ไม่มี

3. ด้านกระบวนการ (P : Process) มี 2 วัตถุประสงค์ 6 โครงการ 6 ตัวชี้วัด

โครงการ	ตัวชี้วัด	ระยะเวลา/งบประมาณ
วัตถุประสงค์ที่ 1 พัฒนาและกำกับติดตามระบบปฏิบัติการด้านเทคโนโลยีสารสนเทศของสหกรณ์ให้มีประสิทธิภาพ (P1)		
โครงการที่ 11 การเพิ่มประสิทธิภาพระบบคอมพิวเตอร์สหกรณ์ ระยะเวลาที่ดำเนินการ : เดือนตุลาคม 2567 – มกราคม 2569	ตัวชี้วัด : บริษัทผู้รับจ้างดำเนินงานตามแผนปฏิบัติการ (Action Plan) ที่กำหนดในสัญญาจ้าง เกณฑ์ : ร้อยละ 95 วิธีการคำนวณ : (A / B) x 100 (A) : จำนวนรายการที่ปฏิบัติได้ตาม Action plan (B) : จำนวนรายการที่ปฏิบัติตาม Action plan ทั้งหมด	รอบการรายงาน : รายเดือน งบประมาณ : จำนวน 10,000,000.00 บาท งบประมาณหมวดที่ 6
โครงการที่ 12 การจ่ายเงินผ่านระบบ IPAY ระยะเวลาที่ดำเนินการ : เดือนพฤศจิกายน 2567 - กันยายน 2568	ตัวชี้วัด : ร้อยละความพึงพอใจของผู้รับบริการ การจ่ายเงินผ่านระบบ IPAY เกณฑ์ : \geq ร้อยละ 80 วิธีการคำนวณ : (A/B) x 100 (A) : จำนวนผู้รับบริการให้คะแนนความพึงพอใจ ระดับ 4-5 (B) : จำนวนผู้รับบริการที่ให้คะแนนความพึงพอใจทั้งหมด	รอบการรายงาน : รายเดือน งบประมาณ : ไม่มี

โครงการ	ตัวชี้วัด	ระยะเวลา/งบประมาณ
โครงการที่ 13 พัฒนาการระบุดัวสมาชิก กรณีเงินโอนฝากผ่านธนาคาร ระยะเวลาที่ดำเนินการ : เดือนตุลาคม 2567 - กันยายน 2568	ตัวชี้วัด : ร้อยละรายการเงินโอนผ่านธนาคารที่สามารถระบุดัวสมาชิกได้ เกณฑ์ : ร้อยละ 90 วิธีการคำนวณ : $(A/B) \times 100$ (A) : จำนวนรายการเงินโอนผ่านธนาคารที่สามารถระบุดัวสมาชิกได้ (B) : จำนวนรายการเงินโอนฝากของสมาชิกทั้งหมด Current ปีบัญชี 2567 เท่ากับ 8,402 รายการ	รอบการรายงาน : รายเดือน งบประมาณ : ไม่มี
โครงการที่ 14 SMART Q ระยะเวลาที่ดำเนินการ : เดือนตุลาคม 2567 - กันยายน 2568	ตัวชี้วัด : ร้อยละการเพิ่มขึ้นของจำนวนสมาชิกที่เข้ารับบริการ SMART Q เกณฑ์ : \geq ร้อยละ 35 วิธีการคำนวณ : $(A-B) / B$ (A) : จำนวนสมาชิกเข้ารับบริการ SMART Q ปีบัญชี 2568 (B) : จำนวนสมาชิกเข้ารับบริการ SMART Q ปีบัญชี 2567 Current ปีบัญชี 2567 เท่ากับ 283 ราย	รอบการรายงาน : รายเดือน งบประมาณ : ไม่มี
โครงการที่ 15 การยืนยันยอดผ่านช่องทางออนไลน์ ระยะเวลาที่ดำเนินการ : สิงหาคม 2568 – 30 กันยายน 2568	ตัวชี้วัด : ร้อยละของสมาชิกที่ทำการยืนยันยอดผ่านช่องทางออนไลน์ สหกรณ์ออมทรัพย์ วชิรพยาบาล จำกัด เกณฑ์ : ร้อยละ 30 วิธีการคำนวณ : $(A/B) \times 100$ (A) : จำนวนสมาชิกที่ทำการยืนยันยอดผ่านช่องทางออนไลน์ (B) : จำนวนสมาชิกทั้งหมด (จำนวนสมาชิกสิ้นสุด ณ สิ้นเดือนกรกฎาคม 2568) Current ปีบัญชี 2567 เท่ากับ 2,144 คน	รอบการรายงาน : รายปี งบประมาณ : ไม่ใช่
วัตถุประสงค์ที่ 2 พัฒนาและยกระดับคุณภาพองค์กรสู่ความเป็นเลิศ (P2)		
โครงการที่ 16 การยกระดับคุณภาพสหกรณ์สู่ความเป็นเลิศด้วยการพัฒนาคุณภาพอย่างต่อเนื่อง ระยะเวลาที่ดำเนินการ : เดือนธันวาคม 2567 – กันยายน 2568	ตัวชี้วัด : จำนวนความสำเร็จของกิจกรรมพัฒนาคุณภาพอย่างต่อเนื่อง (CQI) ระดับฝ่ายและหรือระดับสหกรณ์ เกณฑ์ : อย่างน้อย 5 เรื่อง	รอบการรายงาน : รายปี งบประมาณ : 15,000.00 บาท หมวด 5 ค่าใช้จ่ายทั่วไป

4. ด้านการเรียนรู้/พัฒนา (L : Learning) มี 2 วัตถุประสงค์ 5 โครงการ 5 ตัวชี้วัด

โครงการ	ตัวชี้วัด	ระยะเวลา/งบประมาณ
วัตถุประสงค์ที่ 1 พัฒนาสมรรถนะของกรรมการ/เจ้าหน้าที่ (L1)		
<p>โครงการที่ 17 การอบรมภายในของกรรมการและเจ้าหน้าที่ เรื่องความรู้พื้นฐานด้าน TQA</p> <p>ระยะเวลาดำเนินการ : เดือนตุลาคม 2567 – กันยายน 2568</p>	<p>ตัวชี้วัด : ร้อยละของกรรมการ และเจ้าหน้าที่ ที่เข้ารับการอบรมด้าน TQA</p> <p>เกณฑ์ : ร้อยละ 85</p> <p>วิธีการคำนวณ : $(A / B) \times 100$</p> <p>(A) : จำนวนกรรมการ และเจ้าหน้าที่ที่เข้าร่วมอบรม</p> <p>(B) : จำนวนกรรมการ และเจ้าหน้าที่ที่เข้าร่วมอบรมทั้งหมด</p>	<p>รอบการรายงาน : รายปี</p> <p>งบประมาณ : 50,000.00 บาท</p> <p>หมวด 5 ค่าใช้จ่ายทั่วไป</p>
<p>โครงการที่ 18 การประเมินความรู้เรื่อง ข้อบังคับและระเบียบของสหกรณ์</p> <p>ระยะเวลาดำเนินการ : เดือนธันวาคม 2567 – กันยายน 2568</p>	<p>ตัวชี้วัด : 1. ร้อยละของเจ้าหน้าที่ที่สอบผ่านการทดสอบข้อบังคับ และระเบียบของสหกรณ์อย่างน้อย ร้อยละ 80</p> <p>เกณฑ์ : ร้อยละ 85</p> <p>วิธีการคำนวณ : $(A/B) \times 100$</p> <p>(A) : จำนวนเจ้าหน้าที่ ที่ผ่านการทดสอบข้อบังคับ และระเบียบของสหกรณ์</p> <p>(B) : จำนวนเจ้าหน้าที่ทั้งหมด</p> <p>ตัวชี้วัด : 2 จำนวนอุบัติเหตุในการปฏิบัติงานผิดพลาดคลาดเคลื่อน ผลกระทบระดับ 4-5 โดยมีสาเหตุจากไม่รู้ หรือตีความข้อบังคับ ระเบียบผิด</p> <p>เกณฑ์ : ไม่เกิน 1 เรื่อง ต่อปี</p>	<p>รอบการรายงาน : รายปี</p> <p>งบประมาณ : ไม่มี</p>
วัตถุประสงค์ที่ 2 การแลกเปลี่ยนความรู้ และมีการจัดการความรู้อย่างเป็นระบบ (L2)		
<p>โครงการที่ 19 แบ่งปันความรู้สู่เพื่อน</p> <p>ระยะเวลาดำเนินการ : เดือนตุลาคม 2567 – กันยายน 2568</p>	<p>ตัวชี้วัด : ร้อยละของเรื่องที่น่าสนใจแลกเปลี่ยนเรียนรู้ภายในสหกรณ์</p> <p>เกณฑ์ : ร้อยละ 80</p> <p>วิธีการคำนวณ : $(A/B) \times 100$</p> <p>(A) : จำนวนเรื่องที่เจ้าหน้าที่นำมาแลกเปลี่ยนเรียนรู้ภายในสหกรณ์</p> <p>(B) : จำนวนเรื่องที่เจ้าหน้าที่ได้รับการอบรมจากภายนอกทั้งหมด</p>	<p>รอบการรายงาน : รายเดือน</p> <p>งบประมาณ : จำนวน 24,000.00 บาท (เดือนละ 1 ครั้ง ๆ ละ 2,000.00 บาท)</p> <p>หมวด 5 ค่าใช้จ่ายทั่วไป</p>
<p>โครงการที่ 20 In-House-Training</p> <p>ระยะเวลาดำเนินการ : เดือนธันวาคม 2567 – กันยายน 2568</p>	<p>ตัวชี้วัด : การจัดกิจกรรมแลกเปลี่ยนเรียนรู้ภายในสำหรับเจ้าหน้าที่สหกรณ์</p> <p>เป้าหมาย : จำนวน 5 เรื่อง</p> <p>วิธีการคำนวณ : ไม่มี</p>	<p>รอบการรายงาน : รายปี</p> <p>งบประมาณ : 10,000 บาท</p> <p>หมวด 5 ค่ารับรอง</p>
<p>โครงการที่ 21 KM-Coop Tank</p> <p>ระยะเวลาดำเนินการ : เดือนธันวาคม 2567 – กันยายน 2568</p>	<p>ตัวชี้วัด : จำนวนผู้สนใจเข้าเยี่ยมชม KM-Coop Tank ในเว็บไซต์สหกรณ์</p> <p>เป้าหมาย : 200 คน</p> <p>วิธีการคำนวณ : ไม่มี</p>	<p>รอบการรายงาน : รายไตรมาส</p> <p>งบประมาณ : ไม่มี</p>

สรุปแผนปฏิบัติการ ประจำปี 2568

มิติ	วัตถุประสงค์	โครงการ	ตัวชี้วัด
1. ด้านสมาชิก/สหกรณ์ (C:Customer)	5	7	8
2. ด้านการเงิน (F:Financial)	3	3	3
3. ด้านกระบวนการ (P:Process)	2	6	6
4. ด้านการเรียนรู้/พัฒนา (L:Learning)	2	5	5
รวม	12	21	23

มิติที่ประชุม.....

4.4 เรื่อง การคัดเลือกผู้สอบบัญชี และกำหนดค่าธรรมเนียมตรวจสอบ

เพื่อให้เป็นไปตามข้อบังคับ เรื่อง การตรวจสอบบัญชีและการตรวจตราควบคุม ข้อ 27. กำหนดว่า “การตรวจสอบบัญชี บัญชีของสหกรณ์นั้นต้องได้รับการตรวจสอบอย่างน้อยปีละครั้ง ตามมาตรฐานการสอบบัญชีที่รับรองทั่วไปและตามระเบียบที่กรมตรวจบัญชีสหกรณ์กำหนดโดยผู้สอบบัญชีซึ่งกรมตรวจบัญชีสหกรณ์แต่งตั้ง”

ในปีบัญชี 2568 นี้มีผู้สนใจสมัครเข้ารับการคัดเลือกเป็นผู้สอบบัญชี จำนวน 2 ราย คือ นายมนตรี ช่วยชู หรือ นายชูศักดิ์ ช่วยชู บริษัท มนตรีสอบบัญชีและกฎหมาย จำกัด และนางวรรกร ชมเมืองปัก หรือ นางสุชาดา รอดจันทร์ทอง บริษัท วรรกรและสุชาดาสอบบัญชี จำกัด ซึ่งทั้ง 2 ราย มีคุณสมบัติครบ ตามที่ นายทะเบียนกำหนด แต่เมื่อเปรียบเทียบข้อเสนอแล้วคณะกรรมการดำเนินการเห็นว่าควรเลือก นายมนตรี ช่วยชู จากบริษัท มนตรีสอบบัญชีและกฎหมาย จำกัด เสนอให้นายทะเบียนแต่งตั้งเป็นผู้สอบบัญชีของสหกรณ์ประจำปี 2567

รายละเอียด	1. บริษัท มนตรีสอบบัญชีและกฎหมาย จำกัด	2. บริษัท วรรกรและสุชาดาสอบบัญชี จำกัด
ผู้ตรวจสอบบัญชี	ข้าพเจ้าขอเสนอชื่อผู้สอบบัญชีในสังกัดสำนักงานสอบบัญชี ดังนี้ นายมนตรี ช่วยชู ผู้สอบบัญชีหลัก เลขทะเบียนผู้สอบบัญชีรับอนุญาต 3214	ข้าพเจ้าขอเสนอชื่อผู้สอบบัญชีในสังกัดสำนักงานสอบบัญชี ดังนี้ ดร.วรรกร ชมเมืองปัก เลขทะเบียนผู้สอบบัญชีรับอนุญาต 3579
วัตถุประสงค์และขอบเขตการตรวจสอบ	วัตถุประสงค์ในการตรวจสอบของข้าพเจ้าคือเพื่อให้ได้ความเชื่อมั่นอย่างสมเหตุสมผลว่างบการเงินโดยรวมปราศจากการแสดงข้อมูลที่ขัดต่อข้อเท็จจริงอันเป็นสาระสำคัญหรือไม่ ไม่ว่าจะเกิดจากการทุจริตหรือข้อผิดพลาด และเสนอรายงานของผู้สอบบัญชีซึ่งรวมความเห็นของข้าพเจ้าอยู่ด้วยความเชื่อมั่นอย่างสมเหตุสมผลคือความเชื่อมั่นในระดับสูงแต่ไม่ได้เป็นการรับประกันว่าการปฏิบัติงานตรวจสอบตามมาตรฐานการสอบบัญชีและระเบียนนายทะเบียนสหกรณ์จะสามารถตรวจพบข้อมูลที่ขัดต่อข้อเท็จจริง อันเป็นสาระสำคัญที่มีอยู่ได้เสมอไป ข้อมูลที่ขัดต่อข้อเท็จจริงอาจเกิดจากการทุจริตหรือข้อผิดพลาดและถือว่า มีสาระสำคัญเมื่อคาดการณ์ได้อย่างสมเหตุสมผลว่ารายการที่ขัดต่อข้อเท็จจริงแต่ละรายการหรือทุกรายการรวมกันจะมีผลต่อการตัดสินใจทางเศรษฐกิจของผู้ใช้การเงินจากการใช้การเงินเหล่านี้	วัตถุประสงค์ในการตรวจสอบของข้าพเจ้าคือเพื่อให้ได้ความเชื่อมั่นอย่างสมเหตุสมผลว่างบการเงินโดยรวมปราศจากการแสดงข้อมูลที่ขัดต่อข้อเท็จจริงอันเป็นสาระสำคัญหรือไม่ ไม่ว่าจะเกิดจากการทุจริตหรือข้อผิดพลาด และเสนอรายงานของผู้สอบบัญชีซึ่งรวมความเห็นของข้าพเจ้าอยู่ด้วยความเชื่อมั่นอย่างสมเหตุสมผลคือความเชื่อมั่นในระดับสูงแต่ไม่ได้เป็นการรับประกันว่าการปฏิบัติงานตรวจสอบตามมาตรฐานการสอบบัญชีและระเบียนนายทะเบียนสหกรณ์จะสามารถตรวจพบข้อมูลที่ขัดต่อข้อเท็จจริง อันเป็นสาระสำคัญที่มีอยู่ได้เสมอไป ข้อมูลที่ขัดต่อข้อเท็จจริงอาจเกิดจากการทุจริตหรือข้อผิดพลาดและถือว่า มีสาระสำคัญเมื่อคาดการณ์ได้อย่างสมเหตุสมผลว่ารายการที่ขัดต่อข้อเท็จจริงแต่ละรายการหรือทุกรายการรวมกันจะมีผลต่อการตัดสินใจทางเศรษฐกิจของผู้ใช้การเงินจากการใช้การเงินเหล่านี้

รายละเอียด	1. บริษัท มนตรีสอบบัญชีและกฎหมาย จำกัด	2. บริษัท วรกรและสุชาติสอบบัญชี จำกัด
<p>ขอบเขต การปฏิบัติงาน ตรวจสอบ</p>	<p>ข้าพเจ้าจะปฏิบัติงานตรวจสอบโดยสอดคล้อง มาตรฐานการสอบบัญชีและระเบียบนายทะเบียน สหกรณ์ ซึ่งกำหนดให้ข้าพเจ้าต้องปฏิบัติตาม ข้อกำหนดในจรรยาบรรณของผู้สอบบัญชีสหกรณ์ รวมถึงการใช้ดุลยพินิจและการสังเกตและ สงสัยเยี่ยงผู้ประกอบวิชาชีพตลอดการตรวจสอบ การปฏิบัติงานของข้าพเจ้ารวมถึงการใช้วิธีการ ดังต่อไปนี้</p> <ul style="list-style-type: none"> - ระบุและประเมินความเสี่ยงจากการแสดงข้อมูลที่ ขัดต่อข้อเท็จจริงอันเป็นสาระสำคัญในงบการเงิน ไม่ว่าจะเกิดจากการทุจริตหรือข้อผิดพลาด - ทำความเข้าใจในระบบการควบคุมภายในที่ เกี่ยวข้องกับการตรวจสอบเพื่อออกแบบวิธีการ ตรวจสอบที่เหมาะสมกับสถานการณ์ แต่ไม่ใช่ เพื่อวัตถุประสงค์ในการแสดงความเห็นต่อความ มีประสิทธิผลของการควบคุมภายในของสหกรณ์ - ประเมินความเหมาะสมของนโยบายการ บัญชีที่คณะกรรมการดำเนินการสหกรณ์ใช้และ ความสมเหตุสมผลของประมาณการทางบัญชี และการเปิดเผยข้อมูลที่เกี่ยวข้องซึ่งจัดทำขึ้นโดย คณะกรรมการดำเนินการสหกรณ์ - สรุปเกี่ยวกับความเหมาะสมของการใช้เกณฑ์ การบัญชีสำหรับการดำเนินงานต่อเนื่องของ คณะกรรมการดำเนินการสหกรณ์และจาก หลักฐานการสอบบัญชีที่ได้รับว่ามีความ ไม่แน่นอนที่มีสาระสำคัญเกี่ยวกับเหตุการณ์ หรือสถานการณ์ที่อาจเป็นเหตุให้เกิดข้อสงสัย อย่างมีนัยสำคัญต่อความสามารถของสหกรณ์ ในการดำเนินงานต่อเนื่องหรือไม่ - ประเมินการนำเสนอโครงสร้างและเนื้อหา ของงบการเงินโดยรวม รวมถึงการเปิดเผยข้อมูล ที่เกี่ยวข้องตลอดจนประเมินว่างบการเงินแสดง รายการและเหตุการณ์ที่เกิดขึ้นโดยถูกต้อง ตามที่ควรหรือไม่ 	<p>ข้าพเจ้าจะปฏิบัติงานตรวจสอบโดยสอดคล้อง มาตรฐานการสอบบัญชีและระเบียบนายทะเบียน สหกรณ์ ซึ่งกำหนดให้ข้าพเจ้าต้องปฏิบัติตาม ข้อกำหนดในจรรยาบรรณของผู้สอบบัญชีสหกรณ์ รวมถึงการใช้ดุลยพินิจและการสังเกตและ สงสัยเยี่ยงผู้ประกอบวิชาชีพตลอดการตรวจสอบ การปฏิบัติงานของข้าพเจ้ารวมถึงการใช้วิธีการ ดังต่อไปนี้</p> <ul style="list-style-type: none"> - ระบุและประเมินความเสี่ยงจากการแสดงข้อมูลที่ ขัดต่อข้อเท็จจริงอันเป็นสาระสำคัญในงบการเงิน ไม่ว่าจะเกิดจากการทุจริตหรือข้อผิดพลาด - ทำความเข้าใจในระบบการควบคุมภายในที่ เกี่ยวข้องกับการตรวจสอบเพื่อออกแบบวิธีการ ตรวจสอบที่เหมาะสมกับสถานการณ์ แต่ไม่ใช่ เพื่อวัตถุประสงค์ในการแสดงความเห็นต่อความ มีประสิทธิผลของการควบคุมภายในของสหกรณ์ - ประเมินความเหมาะสมของนโยบายการ บัญชีที่คณะกรรมการดำเนินการสหกรณ์ใช้และ ความสมเหตุสมผลของประมาณการทางบัญชี และการเปิดเผยข้อมูลที่เกี่ยวข้องซึ่งจัดทำขึ้นโดย คณะกรรมการดำเนินการสหกรณ์ - สรุปเกี่ยวกับความเหมาะสมของการใช้เกณฑ์ การบัญชีสำหรับการดำเนินงานต่อเนื่องของ คณะกรรมการดำเนินการสหกรณ์และจาก หลักฐานการสอบบัญชีที่ได้รับว่ามีความ ไม่แน่นอนที่มีสาระสำคัญเกี่ยวกับเหตุการณ์ หรือสถานการณ์ที่อาจเป็นเหตุให้เกิดข้อสงสัย อย่างมีนัยสำคัญต่อความสามารถของสหกรณ์ ในการดำเนินงานต่อเนื่องหรือไม่ - ประเมินการนำเสนอโครงสร้างและเนื้อหา ของงบการเงินโดยรวม รวมถึงการเปิดเผยข้อมูล ที่เกี่ยวข้องตลอดจนประเมินว่างบการเงินแสดง รายการและเหตุการณ์ที่เกิดขึ้นโดยถูกต้อง ตามที่ควรหรือไม่

รายละเอียด	1. บริษัท มนตรีสอบบัญชีและกฎหมาย จำกัด	2. บริษัท วรกรและสุชาติสอบบัญชี จำกัด
ค่าสอบบัญชี	การคำนวณค่าธรรมเนียมการสอบบัญชี ข้าพเจ้า คิดตามปริมาณธุรกิจ ความเสี่ยงในการสอบบัญชี ภารกิจที่นายทะเบียนสหกรณ์และกรมตรวจบัญชี สหกรณ์กำหนด รวมทั้งเวลาที่ต้องใช้ในการปฏิบัติงาน สอบบัญชี โดยรวมค่าใช้จ่ายในการเดินทางไว้ เรียบร้อยแล้ว เว้นแต่ค่าใช้จ่ายในการขอคำยืนยัน ยอดและการสอบทานหนี้ ขอให้เป็นการรับผิดชอบ ของของสหกรณ์ ข้าพเจ้าขอเสนอค่าธรรมเนียม การสอบบัญชีเป็นจำนวน 250,000.00 บาท (สองแสนห้าหมื่นบาทถ้วน) ค่าธรรมเนียมเก็บ ครั้งเดียวเมื่อจบการเงินได้ผ่านการอนุมัติจากที่ ประชุมใหญ่เรียบร้อยแล้ว	การคำนวณค่าธรรมเนียมการสอบบัญชี ข้าพเจ้า คิดตามปริมาณธุรกิจ ความเสี่ยงในการสอบบัญชี ภารกิจที่นายทะเบียนสหกรณ์และกรมตรวจ บัญชีสหกรณ์กำหนด รวมทั้งเวลาที่ต้องใช้ในการ ปฏิบัติงานสอบบัญชี โดยรวมค่าใช้จ่ายในการ เดินทางไว้เรียบร้อยแล้ว เว้นแต่ค่าใช้จ่ายใน การขอคำยืนยันยอดและการสอบทานหนี้ ขอให้เป็นการรับผิดชอบของสหกรณ์ ข้าพเจ้า ขอเสนอค่าธรรมเนียมการสอบบัญชีเป็นจำนวน 280,000.00 บาท (สองแสนแปดหมื่นบาทถ้วน)
การเข้าปฏิบัติงาน สอบบัญชี	ข้าพเจ้าจะเข้าตรวจสอบด้วยตนเองพร้อมผู้ช่วย ปฏิบัติงานอย่างน้อยปีละ 1 ครั้ง และมอบหมายให้ ผู้ช่วยผู้สอบบัญชีเข้าตรวจสอบบัญชีอย่างน้อย ปีละ 14 ครั้งละไม่น้อยกว่า 5-7 วันทำการ โดยมี ผู้สอบบัญชีไม่น้อยกว่า 5-7 คน โดยจะเข้ารายงาน ผลการตรวจสอบด้วยตนเองทุกไตรมาส (3เดือน/ 1 ครั้ง)	ข้าพเจ้าจะเข้าตรวจสอบด้วยตนเองอย่างน้อยปีละ 1 ครั้ง และมอบหมายให้ผู้ช่วยผู้สอบบัญชีเข้า ตรวจสอบบัญชีอย่างน้อยปีละ 14 ครั้งละไม่น้อย กว่า 5-7 วันทำการ โดยสามารถแสดงความเห็นต่อ บการเงินได้หลังจากที่สหกรณ์ปิดบัญชีเรียบร้อยแล้ว 4 วันทำการ
การรายงานผล การตรวจสอบ	1. รายงานผลการตรวจสอบบัญชีระหว่างปีให้ สหกรณ์ทราบ 2. รายงานการสอบบัญชีประจำปี ตามระเบียบ นายทะเบียนสหกรณ์กำหนด 3. ข้าพเจ้าจะให้คำแนะนำในการบริหารการเงิน การบัญชีที่เห็นสมควรโดยไม่ถือเป็นค่าบริการ พิเศษแต่อย่างใด กรณีมีข้อสังเกตทางการเงิน การบัญชีที่สำคัญที่พบในระหว่างการตรวจสอบ ข้าพเจ้าจะแจ้งให้สหกรณ์และกรมตรวจบัญชี สหกรณ์ทราบเป็นลายลักษณ์อักษร หรือเมื่อได้รับ แจ้งข้อสังเกตทางการเงินการบัญชีจากหน่วยงาน ราชการนั้น แล้วแจ้งผลการตรวจสอบให้สหกรณ์และ กรมตรวจบัญชีสหกรณ์ทราบเป็นลายลักษณ์อักษร 4. ข้าพเจ้ายินดีจะเข้าร่วมประชุมใหญ่หรือประชุม คณะกรรมการดำเนินการทุกครั้งตามที่สหกรณ์ ร้องขอ	1. รายงานผลการตรวจสอบบัญชีระหว่างปีให้ สหกรณ์ทราบ 2. รายงานการสอบบัญชีประจำปี ตามระเบียบ นายทะเบียนสหกรณ์กำหนด 3. ข้าพเจ้าจะให้คำแนะนำในการบริหารการเงิน การบัญชีที่เห็นสมควรโดยไม่ถือเป็นค่าบริการ พิเศษแต่อย่างใดกรณีมีข้อสังเกตทางการเงิน การบัญชีที่สำคัญที่พบในระหว่าง การตรวจสอบ ข้าพเจ้าจะแจ้งให้สหกรณ์และกรมตรวจบัญชี สหกรณ์ทราบเป็นลายลักษณ์อักษร หรือเมื่อได้รับ แจ้งข้อสังเกตทางการเงินการบัญชีจากหน่วยงาน ราชการนั้น แล้วแจ้งผลการตรวจสอบให้สหกรณ์และ กรมตรวจบัญชีสหกรณ์ทราบเป็นลายลักษณ์อักษร 4. ข้าพเจ้ายินดีจะเข้าร่วมประชุมใหญ่หรือประชุม คณะกรรมการดำเนินการทุกครั้งตามที่สหกรณ์ ร้องขอ
ระยะเวลา การรับรองบ	ระยะเวลาการแสดงความเห็นต่อบการเงินและ ส่งมอบรายงานการสอบบัญชีหลังจากสหกรณ์ ได้จัดทำบการเงินเสร็จสมบูรณ์แล้วภายใน 3 วัน	สามารถแสดงความเห็นต่อบการเงินได้หลังจากที่ สหกรณ์ปิดบัญชีเรียบร้อยแล้ว 7 วันทำการ

รายละเอียด	1. บริษัท มนตรีสอบบัญชีและกฎหมาย จำกัด	2. บริษัท วรกรและสุชาติสอบบัญชี จำกัด
ประสบการณ์การทำงาน	<ol style="list-style-type: none"> 1. ผู้สอบบัญชีและที่ปรึกษาบริษัท ห้างหุ้นส่วนและนิติบุคคลอื่นหลายกิจการ 2. ผู้สอบบัญชีสหกรณ์และผู้ตรวจสอบกิจการสหกรณ์ 3. วิทยากรด้านสหกรณ์และอื่นๆ 4. อาจารย์พิเศษหลักสูตรบัญชีมหาบัณฑิตและหลักสูตรบริหารธุรกิจมหาบัณฑิตมหาวิทยาลัยของรัฐและเอกชนหลายแห่ง 5. อาจารย์ที่ปรึกษาการทำวิจัยเพื่อทำผลงานทางวิชาการและอาจารย์ที่ปรึกษาการทำวิทยานิพนธ์ระดับปริญญาโทมหาบัณฑิตและปริญญาดุษฎีบัณฑิตมหาวิทยาลัยของรัฐและเอกชนหลายแห่ง 6. กรรมการผู้จัดการบริษัท มนตรีสอบบัญชีและกฎหมาย จำกัด 	<ol style="list-style-type: none"> 1. ผู้สอบบัญชีสหกรณ์และผู้ตรวจสอบกิจการสหกรณ์ 2. งานตรวจสอบภายใน 3. งานตรวจสอบข้อมูลภายในของสมาชิกบริษัท ข้อมูลเครดิตแห่งชาติ 5. งานสอบบัญชีและที่ปรึกษานิติบุคคล 6. กรรมการผู้จัดการบริษัทวรกรและสุชาติสอบบัญชี จำกัด 7. อาจารย์ประจำหลักสูตรบัญชีมหาบัณฑิต 8. วิทยากรด้านสหกรณ์ออมทรัพย์อื่นๆ
บริการอื่น ๆ	<ol style="list-style-type: none"> 1. ข้าพเจ้าขอรับรองว่าผู้สอบบัญชีของข้าพเจ้ารับงานสอบบัญชีสหกรณ์อื่นที่มีปีทางบัญชี เช่นเดียวกันสหกรณ์ของท่านไม่เกินจากที่กรมตรวจกำหนด 2. ข้าพเจ้าขอรับรองว่า ผู้สอบบัญชีและผู้ช่วยผู้สอบบัญชีมีคุณสมบัติตามที่ประกาศนายทะเบียนสหกรณ์กำหนด 3. ระยะเวลาการรับรองงบการเงินและส่งมอบงบการเงิน หลังจากสหกรณ์ได้จัดทำงบการเงินเสร็จสมบูรณ์แล้วภายใน 3 วัน 	<ol style="list-style-type: none"> 1. ข้าพเจ้าขอรับรองว่าผู้สอบบัญชีของข้าพเจ้ารับงานสอบบัญชีสหกรณ์อื่นที่มีปีทางบัญชี เช่นเดียวกันสหกรณ์ของท่านไม่เกินจากที่กรมตรวจกำหนด 2. ข้าพเจ้าขอรับรองว่า ผู้สอบบัญชีและผู้ช่วยผู้สอบบัญชีมีคุณสมบัติตามที่ประกาศนายทะเบียนสหกรณ์กำหนด 3. ระยะเวลาการรับรองงบการเงินและส่งมอบงบการเงิน หลังจากสหกรณ์ได้จัดทำงบการเงินเสร็จสมบูรณ์แล้วภายใน 3 วัน

จึงขอเสนอที่ประชุมพิจารณา

มติที่ประชุม.....

4.5 เรื่อง การเลือกตั้งผู้ตรวจสอบกิจการ และกำหนดค่าตอบแทน

ประธานกรรมการ เสนอว่า เมื่อปีบัญชี 2565 ที่ประชุมใหญ่ได้มีมติเลือก นายกำพล สิทธิพันธ์ เป็นผู้ตรวจสอบกิจการและกำหนดค่าธรรมเนียมตรวจสอบกิจการเป็นเงิน 168,000.00 บาท (หนึ่งแสนหกหมื่นแปดพันบาทถ้วน) เนื่องจากตามข้อบังคับสหกรณ์ ข้อ 97 กำหนดให้วาระการดำรงตำแหน่งคราวละไม่เกินสองปีนับจากปีบัญชีที่ประชุมใหญ่ มีมติเลือกตั้งผู้ตรวจสอบกิจการ เมื่อพ้นวาระการดำรงตำแหน่ง หากยังไม่มีมติเลือกตั้งใหม่ให้ปฏิบัติหน้าที่อยู่ต่อไป จนกว่าที่ประชุมใหญ่มีมติเลือกตั้งผู้ตรวจสอบกิจการคนใหม่

สำหรับปีบัญชี 2568 มีผู้สมัครเข้ารับการเลือกตั้งเป็นผู้ตรวจสอบกิจการ จำนวน 2 ราย คือ นายกำพล สิทธิพันธ์ และนางวันทิพย์ ทิศายุกตะนันท์ ซึ่งคณะกรรมการดำเนินการ ได้พิจารณาและตรวจสอบคุณสมบัติ และผลงานที่ผ่านมาของแต่ละรายเห็นว่า นายกำพล สิทธิพันธ์ เป็นผู้ที่มีความเหมาะสม

คณะกรรมการดำเนินการ จึงขอเสนอที่ประชุมใหญ่พิจารณาเลือกตั้ง นายกำพล สิทธิพันธ์ เป็นคณะผู้ตรวจสอบกิจการประจำปีบัญชี 2568 และกำหนดค่าตอบแทนการตรวจสอบกิจการเป็นเงิน 180,000.00 บาท (หนึ่งแสนแปดหมื่นบาทถ้วน) ตามข้อบังคับข้อที่ 97

รายละเอียด	1. นายกำพล สิทธิพันธ์ และคณะผู้ตรวจสอบกิจการ	2. นางวันทิพย์ ทิศายุกตะนันท์ และคณะผู้ตรวจสอบกิจการ
ผู้ตรวจสอบกิจการ	1. นายกำพล สิทธิพันธ์ ข้าราชการบำนาญของกรมตรวจสอบบัญชีสหกรณ์ และเป็นผู้ชำนาญงานตรวจสอบบัญชีสหกรณ์ 2. ผู้ช่วยผู้สอบบัญชีปฏิบัติงานเต็มเวลา จำนวน 3-5 คน	1. นางวันทิพย์ ทิศายุกตะนันท์ 2. ผู้ช่วยผู้สอบบัญชีปฏิบัติงานเต็มเวลา จำนวน 3 คน
ขอบเขตการปฏิบัติงานตรวจสอบกิจการ	ตรวจสอบการดำเนินงานทั้งปวงของสหกรณ์ ตามระเบียบนายทะเบียนสหกรณ์ว่าด้วยการตรวจสอบกิจการของสหกรณ์ พ.ศ. 2544 เป็นไปตามกรมตรวจบัญชีกำหนด รวมทั้งข้อต่อไปนี้คือ 1. ตรวจสอบเอกสาร สรรพสมุด บัญชี ทะเบียน และการเงิน ตลอดจนทรัพย์สิน หนี้สิน และทุนทั้งปวงของสหกรณ์ เพื่อทราบฐานะและข้อเท็จจริงของสหกรณ์ที่เป็นอยู่จริง 2. ตรวจสอบการดำเนินธุรกิจและการดำเนินการอื่น ๆ เพื่อวิเคราะห์ประเมินผล และให้คำแนะนำคณะกรรมการดำเนินการและฝ่ายจัดการของสหกรณ์ 3. ตรวจสอบการปฏิบัติงานของหน่วยงานระบบภายในสหกรณ์ ตลอดจนวิธีการปฏิบัติงานและกิจกรรมที่ฝ่ายบริหารกำหนดไว้ 4. ตรวจสอบการปฏิบัติงานตามแผนงานและการใช้จ่ายเงินตามงบประมาณรายจ่าย 5. ตรวจสอบการปฏิบัติตามกฎหมายและคำแนะนำของทางราชการ ตลอดจนการปฏิบัติตามข้อบังคับ ระเบียบ มติและคำสั่งของสหกรณ์ หรือกิจการอื่น ๆ ตามที่เห็นสมควรหรือเห็นว่าจะก่อให้เกิดผลดีแก่การดำเนินกิจการของสหกรณ์	ตรวจสอบการดำเนินงานทั้งปวงของสหกรณ์ ตามระเบียบนายทะเบียนสหกรณ์ว่าด้วยการตรวจสอบกิจการของสหกรณ์ พ.ศ. 2544 เป็นไปตามกรมตรวจบัญชีกำหนด รวมทั้งข้อต่อไปนี้คือ 1. ตรวจสอบเอกสาร สรรพสมุด บัญชี ทะเบียน และการเงิน ตลอดจนทรัพย์สิน หนี้สินและทุนทั้งปวงของสหกรณ์ ฯ เพื่อทราบฐานะและข้อเท็จจริงของสหกรณ์ที่เป็นอยู่จริง 2. ตรวจสอบการดำเนินธุรกิจและการดำเนินการอื่น ๆ เพื่อวิเคราะห์ประเมินผล และให้คำแนะนำคณะกรรมการดำเนินการและฝ่ายจัดการของสหกรณ์ 3. ตรวจสอบการปฏิบัติงานของหน่วยงานระบบภายในสหกรณ์ ระบบงาน ตลอดจนวิธีการปฏิบัติงานและกิจกรรมที่ฝ่ายบริหารกำหนดไว้ 4. ตรวจสอบการปฏิบัติงานตามแผนงานและการใช้จ่ายเงินตามงบประมาณรายจ่าย 5. ตรวจสอบการปฏิบัติตามกฎหมายและคำแนะนำของทางราชการ ตลอดจนการปฏิบัติตามข้อบังคับ ระเบียบ มติและคำสั่งของสหกรณ์ หรือกิจการอื่น ๆ ตามที่เห็นสมควรหรือที่เห็นว่าจะก่อให้เกิดผลดีแก่การดำเนินกิจการของสหกรณ์

รายละเอียด	1. นายกำพล สิทธิพันธ์ และคณะผู้ตรวจสอบกิจการ	2. นางวันทิพย์ ทิศาอุทตะนันท์ และคณะผู้ตรวจสอบกิจการ
วิธีการตรวจสอบ	ข้าพเจ้าจะเข้าตรวจสอบด้วยตนเองและผู้ช่วย ทุกเดือน ๆ ละไม่น้อยกว่า 2-5 วันทำการ	ข้าพเจ้าจะเข้าตรวจสอบด้วยตนเองและผู้ช่วย ทุกเดือน เดือนละไม่น้อยกว่า 2-3 วันทำการ
ค่าตรวจสอบ กิจการ	เดือนละ 15,000.00 บาท (หนึ่งหมื่นห้าพันบาทถ้วน) รวมเป็นเงิน 180,000.00 บาท (หนึ่งแสน แปดหมื่นบาทถ้วน) ต่อปี	เดือนละ 16,000.00 บาท (หนึ่งหมื่นสี่พันบาทถ้วน) รวมเป็นเงิน 192,000.00 บาท (หนึ่งแสนเก้าหมื่น สองพันบาทถ้วน) ต่อปี
การรายงานผล การตรวจสอบ กิจการ	1. รายงานการตรวจสอบกิจการประจำเดือน หลังการเข้าตรวจสอบแล้วเสร็จในแต่ละเดือน เพื่อเป็นการสรุปผลการตรวจสอบกิจการ ประจำเดือน เพื่อเสนอต่อคณะกรรมการดำเนินการ 2. รายงานตรวจสอบกิจการประจำปี เป็นการ สรุปผลการตรวจสอบต่อที่ประชุมใหญ่ 3. เข้าร่วมประชุมคณะกรรมการดำเนินการ ประจำเดือนเป็นประจำทุกเดือน และเข้าร่วม ประชุมใหญ่สามัญประจำปี หรือการประชุมอื่นใด ตามที่สหกรณ์เห็นสมควรให้เข้าร่วมประชุม	1. รายงานการตรวจสอบกิจการประจำเดือน หลังการเข้าตรวจสอบแล้วเสร็จในแต่ละเดือน เพื่อเป็นการสรุปผลการตรวจสอบกิจการ ประจำเดือน เพื่อเสนอต่อคณะกรรมการดำเนินการ 2. รายงานตรวจสอบกิจการประจำปี เป็นการ สรุปผลการตรวจสอบต่อที่ประชุมใหญ่ 3. เข้าร่วมประชุมคณะกรรมการดำเนินการ ประจำเดือนเป็นประจำทุกเดือน และเข้าร่วม ประชุมใหญ่สามัญประจำปี หรือการประชุมอื่นใด ตามที่สหกรณ์เห็นสมควรให้เข้าร่วมประชุม
จำนวนสหกรณ์ ที่ตรวจสอบ กิจการ	ประวัติการทำงาน ประวัติการตรวจสอบกิจการปัจจุบัน - สหกรณ์ออมทรัพย์วชิรพยาบาล จำกัด ประวัติการตรวจสอบกิจการในอดีต - ผู้ตรวจสอบกิจการสหกรณ์ออมทรัพย์พนักงาน ธนาคารแห่งประเทศไทย จำกัด - ผู้ตรวจสอบกิจการสหกรณ์ออมทรัพย์การประปา ส่วนภูมิภาค จำกัด - ผู้ตรวจสอบกิจการสหกรณ์ออมทรัพย์สาธารณสุข นครนายก จำกัด - ผู้ตรวจสอบกิจการสหกรณ์ออมทรัพย์ โรงพยาบาลเลิศสิน - ผู้ตรวจสอบกิจการสหกรณ์ออมทรัพย์ ปตท. จำกัด - ผู้สอบบัญชีสหกรณ์ออมทรัพย์กระทรวงเกษตร และสหกรณ์ จำกัด - ผู้สอบบัญชีสหกรณ์ออมทรัพย์สำนักงาน คณะกรรมการอาหารและยา จำกัด - ผู้สอบบัญชีสหกรณ์ออมทรัพย์สำนักงาน ตำรวจแห่งชาติ จำกัด - ผู้สอบบัญชีสหกรณ์ออมทรัพย์และการธนกิจ มหาวิทยาลัยรามคำแหง จำกัด	ประวัติการทำงาน ประวัติการตรวจสอบกิจการปัจจุบัน - สหกรณ์ออมทรัพย์วชิรพยาบาล จำกัด - สหกรณ์ออมทรัพย์กองบัญชาการกองทัพอากาศ จำกัด - สหกรณ์ออมทรัพย์กระทรวงพัฒนาสังคม และความมั่นคงของมนุษย์ จำกัด - สหกรณ์ออมทรัพย์กองบิน 6 จำกัด - สหกรณ์ออมทรัพย์ตำรวจภูธรจังหวัดนนทบุรี จำกัด ประวัติการตรวจสอบกิจการในอดีต - สหกรณ์ออมทรัพย์ข้าราชการสรรพากร จำกัด - สหกรณ์ออมทรัพย์สาธารณสุขนครนายก จำกัด - สหกรณ์ออมทรัพย์โรงพยาบาลเลิศสิน จำกัด - สหกรณ์ออมทรัพย์ ปตท. จำกัด - สหกรณ์ออมทรัพย์กระทรวงเกษตรและสหกรณ์ จำกัด - สหกรณ์ออมทรัพย์สำนักงานตำรวจแห่งชาติ จำกัด - สหกรณ์ออมทรัพย์และการธนกิจมหาวิทยาลัย รามคำแหง จำกัด

รายละเอียด	1. นายกำพล สิทธิพันธ์ และคณะผู้ตรวจสอบกิจการ	2. นางวันทิพย์ ทิศายุกตะนันท์ และคณะผู้ตรวจสอบกิจการ
จำนวนผู้ตรวจสอบกิจการ	1. นายกำพล สิทธิพันธ์ 2. นางวันทิพย์ ทิศายุกตะนันท์ 3. นางจันทราทิพย์ เบญจวรรณท์	1. นางวันทิพย์ ทิศายุกตะนันท์ 2. นางสุจินดา ชาตีสุข 3. นางจันทราทิพย์ เบญจวรรณท์

มติที่ประชุม.....

4.6 เรื่อง การกำหนดวงเงินการกู้ยืมหรือการค้ำประกันของสหกรณ์

ระเบียบนายทะเบียนสหกรณ์ ว่าด้วยหลักเกณฑ์การพิจารณาให้ความเห็นชอบวงเงินการกู้ยืม หรือการค้ำประกันของสหกรณ์ พ.ศ. 2561 ตามข้อ 7.2 หลักเกณฑ์การพิจารณาทั่วไปสำหรับสหกรณ์แต่ละประเภทดังนี้

7.2.1 พิจารณาจากทุนเรือนหุ้นที่ชำระแล้วร่วมกับทุนสำรองของสหกรณ์ ตามงบทดลอง ณ วันสิ้นเดือนสุดท้ายก่อนวันประชุมใหญ่

7.2.2 กำหนดค่าสัมประสิทธิ์ในการคำนวณวงเงินการกู้ยืมของสหกรณ์ แยกตามประเภทของสหกรณ์ โดยกำหนดว่า “ประเภทสหกรณ์ออมทรัพย์ ถือใช้วงเงินการกู้ยืมของสหกรณ์ไม่เกิน 1.5 เท่าของทุนเรือนหุ้นรวมกับทุนสำรองของสหกรณ์”

ตามข้อบังคับสหกรณ์ออมทรัพย์วชิรพยาบาล จำกัด ข้อ 10 วรรคแรก กำหนดว่า “วงเงินการกู้ยืม หรือการค้ำประกัน ให้ที่ประชุมใหญ่กำหนดวงเงินการกู้ยืมหรือการค้ำประกันสำหรับปีหนึ่ง ๆ ไว้ตามที่จำเป็นและสมควรแก่การดำเนินงาน วงเงินซึ่งกำหนดดังว่านี้ต้องเป็นไปตามที่กำหนดในกฎกระทรวง และได้รับความเห็นชอบจากนายทะเบียน”

ณ วันที่ 30 กันยายน 2567 สหกรณ์มีทุนเรือนหุ้นและทุนสำรอง ดังนี้

ทุนเรือนหุ้น	4,548,496,110.00 บาท
ทุนสำรอง	<u>1,585,871,287.96</u> บาท
รวม	<u>6,134,367,397.96</u> บาท

คณะกรรมการดำเนินการชุดที่ 51 เห็นชอบให้เสนอที่ประชุมใหญ่พิจารณากำหนดวงเงินซึ่งสหกรณ์ออมทรัพย์วชิรพยาบาล จำกัด อาจกู้ยืมหรือการค้ำประกันในปีบัญชี 2568 จำนวนเงิน 9,200,000,000 บาท (เก้าพันสองร้อยล้านบาทถ้วน) เพื่อใช้เป็นเงินทุนหมุนเวียนให้สมาชิกกู้ยืมและใช้ในการบริหารจัดการ

มติที่ประชุม.....

4.7 เรื่อง อนุมัติแผนงาน ประมาณการรายได้ และงบประมาณรายจ่ายประจำปี 2568

งบประมาณรายจ่ายสหกรณ์ ประจำปี 2568

รายการ	งบประมาณ ปี 2567	รายจ่าย ต.ค.66 - ก.ย.67	งบประมาณ คงเหลือ 2567	งบประมาณ ปี 2568	หมายเหตุ
หมวดที่ 1 เงินเดือน					
1.1 เงินเดือน	11,000,000.00	10,273,578.00	726,422.00	11,000,000.00	- จ่ายตามระเบียบฯ ว่าด้วยเจ้าหน้าที่ สหกรณ์ พ.ศ.2564
1.2 เงินชดเชยการออกจากงาน	1,200,000.00	1,092,190.20	107,809.80	1,700,000.00	- จ่ายตามพระราชบัญญัติการคุ้มครอง แรงงาน
รวมหมวดที่ 1	12,200,000.00	11,365,768.20	834,231.80	12,700,000.00	
หมวดที่ 2สวัสดิการเจ้าหน้าที่					
2.1 ค่าครองชีพ	1,100,000.00	997,000.00	103,000.00	1,100,000.00	- จ่ายตามระเบียบฯ ว่าด้วยเจ้าหน้าที่ สหกรณ์ พ.ศ.2564
2.2 กองทุนเงินทดแทน และ เงินประกันสังคม	270,000.00	197,478.00	72,522.00	270,000.00	- จ่ายตามพระราชบัญญัติประกันสังคม พ.ศ.2533 มาตรา33 และเงินทดแทน ประกันสังคม
2.3 เงินประจำตำแหน่ง	420,000.00	420,000.00	-	420,000.00	- จ่ายตามระเบียบฯ ว่าด้วยเจ้าหน้าที่ สหกรณ์ พ.ศ.2564 และประกาศสหกรณ์ ออมทรัพย์วิชัยพยาบาล จำกัด ที่ 24/2564
2.4 ค่าวิชาชีพ	36,000.00	36,000.00	-	36,000.00	- จ่ายตามระเบียบว่าด้วยการจ่ายเงิน เพิ่มพิเศษสำหรับเจ้าหน้าที่ที่ปฏิบัติงาน ด้านเทคโนโลยีสารสนเทศ พ.ศ. 2562
2.5 ค่ารักษาพยาบาล	1,100,000.00	277,011.00	822,989.00	1,100,000.00	- จ่ายตามระเบียบฯ ว่าด้วยเจ้าหน้าที่ สหกรณ์ พ.ศ.2564
2.6 ค่าเบี้ยประกันชีวิต	50,000.00	25,242.00	24,758.00	50,000.00	- จ่ายตามระเบียบฯ ว่าด้วยเจ้าหน้าที่ สหกรณ์ พ.ศ.2564 และประกาศสหกรณ์ ออมทรัพย์วิชัยพยาบาลจำกัด เลขที่52/66
2.7 ค่าเล่าเรียนบุตร	120,000.00	7,450.00	112,550.00	100,000.00	- จ่ายตามระเบียบฯ ว่าด้วยเจ้าหน้าที่ สหกรณ์ พ.ศ.2564
2.8 ค่าใช้จ่ายศึกษาอบรม สำหรับเจ้าหน้าที่	200,000.00	54,245.00	145,755.00	200,000.00	- เป็นค่าลงทะเบียนในการส่งเจ้าหน้าที่ เข้ารับการศึกษอบรม หรือเข้าร่วม กิจกรรมกับสหกรณ์ หรือ องค์กรอื่นๆ
2.9 ค่าเครื่องแบบเจ้าหน้าที่	145,000.00	108,291.25	36,708.75	145,000.00	- จ่ายตามระเบียบฯ ว่าด้วยเจ้าหน้าที่ สหกรณ์ พ.ศ.2564
2.10 เงินสมทบกองทุน สำรองเลี้ยงชีพ	920,000.00	855,789.08	64,210.92	920,000.00	- จ่ายตามระเบียบฯ ว่าด้วยเจ้าหน้าที่ สหกรณ์ พ.ศ.2564
รวมหมวดที่ 2	4,361,000.00	2,978,506.33	1,382,493.67	4,341,000.00	

รายการ	งบประมาณ ปี 2567	รายจ่าย ต.ค.66 - ก.ย.67	งบประมาณ คงเหลือ 2567	งบประมาณ ปี 2568	หมายเหตุ
หมวดที่ 3 ค่าตอบแทน					
3.1 ค่าตอบแทนตัวแทน สมาชิก	225,000.00	225,000.00	-	225,000.00	- จ่ายตามระเบียบฯ ว่าด้วยการเลือกตั้ง และจ่ายค่าตอบแทนตัวแทนสมาชิก พ.ศ. 2565
3.2 ค่าตอบแทนที่ปรึกษา	200,000.00	135,000.00	65,000.00	360,000.00	- จ่ายตามระเบียบฯ ว่าด้วยที่ปรึกษา บริหาร และที่ปรึกษากิตติมศักดิ์ และ การจ่ายค่าตอบแทน พ.ศ.2565
3.3 ค่าตอบแทนผู้ประสานงาน สหกรณ์	90,000.00	75,000.00	15,000.00	90,000.00	- จ่ายตามระเบียบฯ ว่าด้วยการเลือกตั้ง และจ่ายค่าตอบแทนตัวแทนสมาชิก พ.ศ. 2565
3.4 ค่าตอบแทนหน่วยงาน การเงิน	200,000.00	160,204.00	39,796.00	200,000.00	- จ่ายให้สำหรับหน่วยงานการเงิน ที่ทำหน้าที่ หักเงิน ณ ที่จ่ายให้กับ สหกรณ์
3.5 ค่าตอบแทนผู้ช่วยงาน ทั่วไปสหกรณ์	150,000.00	61,008.40	88,991.60	170,000.00	- จ่ายเป็นค่าตอบแทนผู้ช่วยเหลืองาน สหกรณ์
3.6 ค่าสอบบัญชี	220,000.00	220,000.00	-	250,000.00	
3.7 ค่าตรวจสอบกิจการ	168,000.00	168,000.00	-	180,000.00	- จ่ายตามข้อบังคับสหกรณ์ ข้อ 96 (3.4 ค่าตอบแทน)
3.8 ค่าตรวจสอบภายใน	120,000.00	-	120,000.00	120,000.00	- จ่ายให้กับบุคคลที่ทำหน้าที่ตรวจสอบ ภายในของสหกรณ์
3.9 ค่าล่วงเวลา	600,000.00	314,167.06	285,832.94	600,000.00	- จ่ายตามระเบียบฯว่าด้วยข้อบังคับ เกี่ยวกับการทำงาน พ.ศ.2566
3.10 ค่ารับรอง	120,000.00	82,233.00	37,767.00	120,000.00	- เป็นค่ารับรองการประชุม สมาชิกและ ผู้ที่ติดต่อกันหรือมาเยี่ยมชมกิจการของ สหกรณ์
3.11 ค่าเบี้ยประชุม	330,000.00	301,200.00	28,800.00	330,000.00	- จ่ายตามระเบียบสหกรณ์ออมทรัพย์ วชิรพยาบาล จำกัด ว่าด้วยค่าเบี้ยประชุม (ครั้งที่1) พ.ศ. 2557
รวมหมวดที่ 3	2,423,000.00	1,741,812.46	681,187.54	2,645,000.00	
หมวดที่ 4 ค่าวัสดุ					
4.1 ค่าเครื่องเขียนแบบพิมพ์	1,075,000.00	626,230.99	448,769.01	1,075,000.00	- จ่ายเป็นค่าเครื่องเขียนแบบพิมพ์ของ สหกรณ์ รองรับการผลิตสมุดบัญชี สมาชิก
4.2 ค่าวัสดุสำนักงาน	20,000.00	-	20,000.00	20,000.00	- จ่ายเป็นค่าวัสดุที่มีไว้เพื่อใช้ในการ ดำเนินงานตามปกติ
4.3 ค่าของที่ระลึกสหกรณ์	100,000.00	70,900.30	29,099.70	100,000.00	- จ่ายเป็นค่าของที่ระลึกสำหรับสมาชิก
รวมหมวดที่ 4	1,195,000.00	697,131.29	497,868.71	1,195,000.00	

รายการ	งบประมาณ ปี 2567	รายจ่าย ต.ค.66 - ก.ย.67	งบประมาณ คงเหลือ 2567	งบประมาณ ปี 2568	หมายเหตุ
หมวดที่ 5 ค่าใช้จ่ายทั่วไป					
5.1 ค่าใช้จ่ายสำนักงาน	250,000.00	152,721.47	97,278.53	250,000.00	- จ่ายเป็นค่าใช้จ่ายต่างๆ ในสำนักงาน สหกรณ์
5.2 ค่าจัดประชุม สัมมนา จัดทำแผน และสรุป แผนประจำปี	200,000.00	80,200.00	119,800.00	200,000.00	- จ่ายเป็นค่าใช้จ่ายในการดำเนินการ จัดประชุมทำแผนงาน การปฏิบัติงาน และสรุปผลการดำเนินงานของสหกรณ์
5.3 ค่าพัฒนาคุณภาพ องค์กร	860,000.00	638,029.00	221,971.00	860,000.00	- จ่ายเป็นค่าใช้จ่ายในการพัฒนาคุณภาพ องค์กร ระบบ ISO และการประเมินผล การจัดอันดับเครดิตองค์กร
5.4 ค่าจัดประชุมสัมมนา เครือข่ายสหกรณ์	550,000.00	63,055.00	486,945.00	550,000.00	- จ่ายเป็นค่าใช้จ่ายในการจัดประชุม สัมมนาเครือข่ายสหกรณ์
5.5 ค่าใช้จ่ายศึกษาอบรม สำหรับกรรมการ	200,000.00	12,500.00	187,500.00	200,000.00	- จ่ายเป็นค่าลงทะเบียนสำหรับกรรมการ ในการประชุม อบรม สัมมนา และเข้าร่วม กิจกรรมกับสหกรณ์ หรือองค์กรต่าง ๆ
5.6 ค่าบริหารสินเชื่อ สหกรณ์อื่น	300,000.00	67,502.79	232,497.21	300,000.00	- จ่ายเป็นค่าของที่ระลึก และใช้จ่ายในการ เดินทางเยี่ยมชม กิจกรรมสหกรณ์ลูกค้า
5.7 ค่าใช้จ่ายในการ ประชุมใหญ่	310,000.00	161,335.50	148,664.50	310,000.00	- จ่ายเป็นค่าใช้จ่ายในการจัดประชุมใหญ่ ประจำปี และการสรรหาคณะกรรมการ ดำเนินการ และตัวแทนสมาชิก
5.8 ค่าเบี้ยเลี้ยงพาหนะ และค่าเช่าที่พัก	900,000.00	389,725.00	510,275.00	900,000.00	- จ่ายตามระเบียบฯ ว่าด้วยค่าใช้จ่าย ในการเดินทางไปปฏิบัติงานในประเทศ และต่างประเทศ
5.9 ค่าซ่อมแซมและค่าบำรุง รักษาทรัพย์สิน	300,000.00	128,901.18	171,098.82	200,000.00	- จ่ายเป็นค่าบำรุงรักษาทรัพย์สินของ สหกรณ์
5.10 ค่าซ่อมแซมและ ค่าบำรุงรักษาคอมฯ	1,800,000.00	1,230,343.41	569,656.59	1,800,000.00	- จ่ายเป็นค่าบำรุงรักษาฮาร์ดแวร์ และ ซอฟต์แวร์ รวมถึงการซ่อมแซม และ อุปกรณ์ต่าง ๆ
5.11 ค่าซ่อมแซมบำรุงรักษา และค่าใช้จ่ายเกี่ยวกับ ยานพาหนะ	70,000.00	5,566.16	64,433.84	70,000.00	- จ่ายเป็นค่าซ่อมแซมและบำรุงรักษา ยานพาหนะรวมถึงค่าอะไหล่หรือชิ้นส่วน ที่เสื่อมสภาพของรถตู้
5.12 ค่าเช่าสัญญาณ อินเทอร์เน็ต	200,000.00	141,453.50	58,546.50	500,000.00	- จ่ายเป็นค่าเช่าสัญญาณอินเทอร์เน็ต
5.13 ค่าเครื่องแบบ กรรมการ	40,000.00	14,738.25	25,261.75	40,000.00	- จ่ายเป็นค่าเครื่องแบบกรรมการ และตัวแทน
5.14 ค่าเบี้ยประกันชีวิต กรรมการ	45,000.00	26,444.00	18,556.00	45,000.00	- จ่ายเป็นค่าเบี้ยประกันอุบัติเหตุสำหรับ กรรมการ ตัวแทน และที่ปรึกษา
5.15 ค่าเบี้ยประกันภัย ทรัพย์สินสหกรณ์	90,000.00	62,037.04	27,962.96	90,000.00	- จ่ายเป็นค่าเบี้ยประกันอัคคีภัยอาคาร สำนักงานสหกรณ์ ค่าเบี้ยประกัน การประกันเงิน ความสูญเสียของเงิน ภายในตู้รับภัย ความสูญเสียเงินภายนอก สถานที่เอาประกันขณะขนส่งไป-กลับ ระหว่างธนาคารกับสหกรณ์ ค่าเบี้ย ประกันภัยรถตู้และค่าเบี้ยประกันภัยอื่นๆ
5.16 ค่าไฟฟ้า	530,000.00	428,848.89	101,151.11	530,000.00	- จ่ายเป็นค่าไฟฟ้าของสหกรณ์
5.17 ค่าน้ำประปา	20,000.00	-	20,000.00	20,000.00	- จ่ายเป็นค่าน้ำประปาของสหกรณ์
5.18 ค่าโทรศัพท์	100,000.00	66,720.25	33,279.75	100,000.00	- จ่ายเป็นค่าโทรศัพท์
5.19 ค่าไปรษณีย์	200,000.00	40,054.00	159,946.00	200,000.00	- จ่ายเป็นค่าไปรษณีย์สำหรับสมาชิก และ สหกรณ์อื่น
5.20 ค่าน้ำมันเชื้อเพลิง	80,000.00	64,280.00	15,720.00	80,000.00	- จ่ายเป็นค่าน้ำมันเชื้อเพลิงของรถตู้สหกรณ์
5.21 ค่าธรรมเนียมในการ โอนเงิน	400,000.00	190,561.00	209,439.00	400,000.00	- จ่ายเป็นค่าธรรมเนียมในการทำธุรกรรม ผ่านธนาคาร ค่าบริการเอทีเอ็มของ สมาชิกและสหกรณ์อื่น

รายการ	งบประมาณ ปี 2567	รายจ่าย ต.ค.66 - ก.ย.67	งบประมาณ คงเหลือ 2567	งบประมาณ ปี 2568	หมายเหตุ
5.22 ค่ารักษาความปลอดภัย	700,000.00	610,194.56	89,805.44	700,000.00	- จ่ายเป็นค่ารักษาความปลอดภัยสำนักงาน ตลอดเวลา 24 ชั่วโมงและการเบิก-ถอน จากธนาคาร
5.23 ค่าใช้จ่ายดำเนินงานคดี	500,000.00	82,528.00	417,472.00	500,000.00	- จ่ายเป็นค่าใช้จ่ายในการดำเนินคดี และ การติดตามหนี้สมาชิกและสหกรณ์อื่น
5.24 ค่าเช่าเครื่องถ่ายเอกสาร	60,000.00	38,400.00	21,600.00	100,000.00	
5.25 ค่าภาษีที่ดินและสิ่งปลูกสร้าง	120,000.00	59,296.99	60,703.01	120,000.00	
5.26 ค่าประชาสัมพันธ์	50,000.00	11,245.00	38,755.00	50,000.00	- จ่ายเป็นค่าจดหมายข่าวสหกรณ์ และ ข่าวสารสหกรณ์รายเดือน
5.27 ค่าบริหารจัดการกองทุน	500,000.00	-	500,000.00	500,000.00	- จ่ายเป็นค่าบริหารจัดการกองทุน ส่วนบุคคลที่อาจเกิดขึ้นในอนาคต
5.28 เงินกองทุนสำรองการบริหารหนี้	15,000,000.00	14,409,844.68	590,155.32	12,000,000.00	- จ่ายตามระเบียบฯ ว่าด้วยทุนสำรอง การบริหารหนี้ พ.ศ.2564
5.29 งบประมาณกลาง	200,000.00	-	200,000.00	200,000.00	- สำรองเป็นค่าใช้จ่ายที่ไม่สามารถเข้ากับ หมวดใดหมวดหนึ่งได้ หรือเป็นกรณีเร่งด่วน
5.30 ค่าใช้จ่ายในการจัดงานฉลอง 50 ปี สอ.วชิรพยาบาล จำกัด	-	-	-	3,000,000.00	- สำหรับรองรับการจัดงานฉลอง 50 ปี สอ.วชพ งานประชุมวิชาการและ ของที่ระลึก รวมถึงค่าใช้จ่ายในงาน
5.31 ค่าใช้จ่ายในการจัดงานพิธีมอบทุนการศึกษาบุตรสมาชิก	-	-	-	100,000.00	- สำหรับการจัดงานพิธีมอบทุนการศึกษา แก่บุตรสมาชิก
รวมหมวดที่ 5	24,575,000.00	19,176,525.67	5,398,474.33	24,915,000.00	
หมวดที่ 6 ครุภัณฑ์					
6.1 ครุภัณฑ์ของใช้สำนักงาน	1,100,000.00	136,151.44	963,848.56	1,000,000.00	- สำหรับซื้อครุภัณฑ์สำนักงานเพื่อทดแทน ของเดิมที่ชำรุดหรือซื้อเพิ่มเติมเพื่อใช้ ในการปฏิบัติงาน
6.2 ค่าปรับปรุงสำนักงาน	500,000.00	-	500,000.00	10,000,000.00	- จ่ายเป็นค่าปรับปรุงสำนักงาน
6.3 ค่าออกแบบอาคาร	-	-	-	400,000.00	- จ่ายเป็นค่าออกแบบอาคาร
6.4 ค่าคุมงานก่อสร้าง	-	-	-	400,000.00	- ค่าเป็นค่าคุมงานก่อสร้างอาคาร
6.5 ค่าพัฒนาโปรแกรม และระบบงานคอมพิวเตอร์	10,000,000.00	-	10,000,000.00	10,000,000.00	- ค่าพัฒนาปรับปรุงโปรแกรม และ ระบบงานสหกรณ์ให้เหมาะสมกับ การดำเนินงานกิจการของสหกรณ์
รวมหมวด 6	11,600,000.00	136,151.44	11,463,848.56	21,800,000.00	
รวม	56,354,000.00	36,095,895.39	20,258,104.61	67,596,000.00	

หมายเหตุ : ขอถัวจ่ายได้ภายในหมวดเดียวกัน

สหกรณ์ออมทรัพย์วชิรพยาบาล จำกัด
ประมาณการรายได้ประจำปี 2568

รายการ	ประมาณ รายได้ ปีบัญชี 2567	รายรับ ต.ค.66 - ก.ย.67	ประมาณ รายได้ คงเหลือ	ขอตั้ง งปม. ปีบัญชี 2568	หมายเหตุ
หมวดที่ 1 รายได้ดอกเบี้ยและ ผลตอบแทนการลงทุน					
- ดอกเบี้ยรับจากเงิน ให้สมาชิกกู้	90,000,000.00	92,973,877.63	(2,973,877.63)	90,000,000.00	- ลูกหนี้ให้สมาชิกกู้เฉลี่ย 1,948.70 ลบ อัตราดอกเบี้ยเฉลี่ยร้อยละ 4.62 ต่อปี
- ดอกเบี้ยรับจากเงิน ให้สหกรณ์อื่นกู้	235,000,000.00	194,498,241.85	40,501,758.15	190,000,000.00	- ลูกหนี้ให้สหกรณ์อื่นกู้ 4,667.27ลบ. +600 ลบ. อัตราดอกเบี้ยเฉลี่ยร้อยละ 3.40 ต่อปี
- ดอกเบี้ยรับเงินฝาก	53,000,000.00	55,932,784.43	(2,932,784.43)	53,000,000.00	- เงินฝากธนาคาร อัตราดอกเบี้ย 0.50 ต่อปี เงินฝาก ชสอ อัตราดอกเบี้ยโดยเฉลี่ย ร้อยละ 3.00 ต่อปี เงินฝากชสท อัตราดอกเบี้ยโดยเฉลี่ย ร้อยละ 2.80 ต่อปี
- ผลตอบแทนจากการลงทุน	440,000,000.00	472,252,246.66	(32,252,246.66)	530,000,000.00	- ตราสารหนี้และตราสารทุน 13,823.77 ลบ. อัตราดอกเบี้ย 3.80 ต่อปี ในระหว่างปี 68 มีหุ้นกู้ครบกำหนด 503.40 ลบ
- รายได้จากกรจำหน่าย หลักทรัพย์	-	18,773,766.92	(18,773,766.92)	-	- ไม่ขอตั้ง
รวมหมวดที่ 1	818,000,000.00	834,430,917.49	(16,430,917.49)	863,000,000.00	
หมวดที่ 2					
- ค่าธรรมเนียมแรกเข้า	50,000.00	40,650.00	9,350.00	50,000.00	
- รายได้อื่นๆ	800,000.00	1,028,339.71	(228,339.71)	1,000,000.00	- รายได้ค่าปรับถอนเงินเกินระเบียบ ที่กำหนด, รายได้จากการทำสมุดบัญชี, รายได้เบ็ดเตล็ด เช่น รายได้ค่าทำสมุดใหม่ รายได้ค่าเช่า รายได้อื่น ๆ ในการดำเนินงาน ค่าเช่าพื้นที่สหกรณ์ ชั้น 4-5 (วพบ) เดือนละ 62,700.00, รายได้จากกร จำหน่ายสินทรัพย์
รวมหมวด 2	850,000.00	1,068,989.71	(128,989.71)	1,050,000.00	
รวมทั้งสิ้น	818,850,000.00	835,499,907.20	(16,649,907.20)	864,050,000.00	

ประมาณการค่าใช้จ่าย ประจำปี 2568

รายการ	ประมาณการ ปี 2567	ค่าใช้จ่าย ต.ค.66 - ก.ย.67	ประมาณการปี 2568
- ดอกเบี้ยจ่าย	394,000,000.00	421,293,162.22	430,000,000.00
- หมวดยอดเงินเดือน (1)	12,200,000.00	11,365,768.20	12,700,000.00
- หมวดยอดสวัสดิการเจ้าหน้าที่ (2)	4,361,000.00	2,978,506.33	4,341,000.00
- หมวดยอดค่าตอบแทน (3)	2,423,000.00	1,741,812.46	2,485,000.00
- หมวดยอดค่าวัสดุ (4)	1,195,000.00	697,131.29	1,195,000.00
- หมวดยอดค่าใช้จ่ายทั่วไป (5)	9,575,000.00	4,904,736.13	12,815,000.00
- หมวดยอดหนี้สูญและหนี้สงสัยจะสูญ	15,000,000.00	14,409,844.68	12,000,000.00
- หมวดยอดค่าเสื่อมราคาและค่าตัดจ่าย	2,300,000.00	345,791.02	2,300,000.00
	441,054,000.00	457,736,752.33	477,836,000.00

ประมาณการกำไรสุทธิ ประจำปี 2568

รายการ	ปีบัญชี 2567		ประมาณการปีบัญชี 2568
	ประมาณการปีบัญชี 2567	ผลดำเนินการ ต.ค.66 - ก.ย.67	
- รายได้สหกรณ์	818,850,000.00	835,499,907.20	864,050,000.00
- ค่าใช้จ่ายสหกรณ์	441,054,000.00	457,736,752.33	477,836,000.00
กำไรสุทธิประจำปี	377,796,000.00	377,763,154.87	386,214,000.00

มติที่ประชุม

4.8 เรื่อง อนุมัติการนำเงินไปฝากหรือลงทุนในหลักทรัพย์

สำหรับปีบัญชี 2568 สหกรณ์จะนำเงินไปฝากหรือลงทุนตามพระราชบัญญัติสหกรณ์ พ.ศ. 2542 มาตรา 62 และแก้ไขเพิ่มเติม กำหนดให้เงินของสหกรณ์อาจฝากหรือลงทุนได้ ดังต่อไปนี้

1. ฝากในชุมนุมสหกรณ์หรือสหกรณ์
2. ฝากในธนาคารหรือฝากในสถาบันการเงินที่มีวัตถุประสงค์ เพื่อให้ความช่วยเหลือทางการเงินแก่สหกรณ์
3. ชื่อหลักทรัพย์ของรัฐบาลหรือรัฐวิสาหกิจ
4. ชื่อหุ้นของธนาคารที่มีวัตถุประสงค์ เพื่อให้ความช่วยเหลือทางการเงินแก่สหกรณ์
5. ชื่อหุ้นของชุมนุมสหกรณ์หรือสหกรณ์อื่น ๆ
6. ชื่อหุ้นของสถาบันที่ประกอบธุรกิจอันทำให้เกิดความสะดวก หรือส่งเสริมความเจริญแก่กิจการของสหกรณ์

โดยได้รับความเห็นชอบจากนายทะเบียนสหกรณ์

7. ฝากหรือลงทุนในหลักทรัพย์ตามประกาศคณะกรรมการพัฒนาการสหกรณ์แห่งชาติ เรื่อง ข้อกำหนดการฝากหรือลงทุนอย่างอื่นของสหกรณ์ พ.ศ. 2563 ดังนี้

ข้อ 3 เงินของสหกรณ์ อาจฝากหรือลงทุนได้ ดังต่อไปนี้

- (1) บัตรเงินฝากที่ธนาคารเป็นผู้ออก
- (2) ตัวแลกเงินที่ธนาคารเป็นผู้รับรอง สลากหลังหรือรับอ่าวัลหรือตัวสัญญาใช้เงินที่ธนาคารเป็นผู้สัักหลังหรือรับอ่าวัล โดยไม่มีข้อจำกัดความรับผิด
- (3) ตราสารแสดงสิทธิในหนี้ที่ธนาคารซึ่งมิใช่รัฐวิสาหกิจเป็นผู้ออก

(4) บัตรเงินฝาก หรือใบรับฝากเงินที่ออกโดยบริษัทเงินทุน หรือบริษัทเครดิตฟองซิเอร์ ซึ่งสถาบันคุ้มครองเงินฝากประกันการชำระคืนเงินและดอกเบี้ย

(5) ตราสารแสดงสิทธิในหนี้ที่นิติบุคคลเฉพาะกิจเป็นผู้ออกภายใต้โครงการแปลงสินทรัพย์ เป็นหลักทรัพย์ ที่ได้รับอนุญาตตามพระราชกำหนดนิติบุคคลเฉพาะกิจ เพื่อการแปลงสินทรัพย์เป็นหลักทรัพย์ พ.ศ. 2540 และตราสารแสดงสิทธิในหนี้ที่นั้นได้รับการจัดอันดับความน่าเชื่อถือตั้งแต่ระดับ A- ขึ้นไป จากบริษัทจัดอันดับ ความน่าเชื่อถือที่ได้รับความเห็นชอบจากคณะกรรมการกำกับหลักทรัพย์และตลาดหลักทรัพย์

(6) หุ้นกู้ที่ได้รับการจัดอันดับความน่าเชื่อถือตั้งแต่ระดับ A- ขึ้นไป จากบริษัทจัดอันดับความน่าเชื่อถือ ที่ได้รับความเห็นชอบจากคณะกรรมการกำกับหลักทรัพย์และตลาดหลักทรัพย์

(7) หน่วยลงทุนของกองทุนรวมที่รัฐวิสาหกิจจัดตั้งขึ้นโดยความเห็นชอบจากคณะรัฐมนตรี และอยู่ในการกำกับดูแลของคณะกรรมการกำกับหลักทรัพย์และตลาดหลักทรัพย์

(8) หน่วยลงทุนของกองทุนรวมที่มีวัตถุประสงค์ในการลงทุนตามมาตรา 62 แห่ง พระราชบัญญัติสหกรณ์ พ.ศ. 2542

ข้อ 4 การนำเงินไปฝากหรือลงทุนตามข้อ 3 (7) รวมกันต้องไม่เกินทุนสำรองของสหกรณ์และต้องผ่านการอนุมัติจากที่ประชุมใหญ่ของสหกรณ์ก่อนจึงจะดำเนินการได้

ข้อ 5 การฝากหรือลงทุนของสหกรณ์ที่ได้ดำเนินการตามประกาศคณะกรรมการพัฒนาการสหกรณ์แห่งชาติ เรื่อง ข้อกำหนดการฝากหรือลงทุนอย่างอื่นของสหกรณ์ พ.ศ. 2558 อยู่ก่อนวันที่ประกาศใช้ฉบับนี้ใช้บังคับ ให้ถือว่าเป็นการฝากหรือลงทุนตามประกาศฉบับนี้ต่อไป

เพื่อให้การบริหารการลงทุนของสหกรณ์ออมทรัพย์วิชัยพยาบาล จำกัด เป็นไปด้วยความสะดวกรวดเร็ว มั่นคง และเกิดผลตอบแทนการลงทุนที่ดี คณะกรรมการดำเนินการจึงขอเสนอที่ประชุมใหญ่สามัญ อนุมัติให้ คณะกรรมการดำเนินการของสหกรณ์ออมทรัพย์วิชัยพยาบาล จำกัด นำเงินไปฝากหรือลงทุนอื่นใดในปี 2568 ตามพระราชบัญญัติสหกรณ์ พ.ศ. 2542 มาตรา 62 และตามประกาศคณะกรรมการพัฒนาการสหกรณ์แห่งชาติ เรื่อง ข้อกำหนดการฝากหรือลงทุนอย่างอื่นของสหกรณ์ พ.ศ. 2563

มติที่ประชุม

4.9 เรื่อง อนุมัติการนำเงินไปฝากหรือลงทุนที่บริหารโดยกองทุนส่วนบุคคล

สหกรณ์ออมทรัพย์วิชัยพยาบาล จำกัด มีแผนงานที่จะนำเงินไปฝากหรือลงทุนที่บริหารโดยกองทุนส่วนบุคคล ซึ่งจะต้องผ่านการอนุมัติจากที่ประชุมใหญ่สามัญ จึงจะดำเนินการนำเงินไปฝากหรือลงทุนในกองทุนส่วนบุคคล (Private Fund) ได้ ทั้งนี้การฝาก หรือ การลงทุนจะต้องเป็นไปตามมาตรา 62 แห่งพระราชบัญญัติสหกรณ์ พ.ศ. 2542 และประกาศคณะกรรมการพัฒนาการสหกรณ์แห่งชาติ เรื่อง ข้อกำหนด การฝากหรือลงทุนอย่างอื่นของสหกรณ์ พ.ศ. 2563 และต้องไม่ขัดต่อประกาศคณะกรรมการกำกับหลักทรัพย์และตลาดหลักทรัพย์

จึงขอเสนอที่ประชุมใหญ่สามัญ อนุมัติให้คณะกรรมการดำเนินการของสหกรณ์ออมทรัพย์วิชัยพยาบาล จำกัด นำเงินไปฝากหรือลงทุนที่บริหารโดยกองทุนส่วนบุคคล สำหรับปีบัญชี 2568 จำนวนเงิน 400,000,000.00 บาท (สี่ร้อยล้านบาทถ้วน)

มติที่ประชุม

4.10 เรื่อง อนุมัติการลงทุนหุ้นสามัญ บมจ.ธนาคารกรุงไทย

ตามที่สหกรณ์ได้ลงทุนซื้อหุ้นสามัญของธนาคารกรุงไทย จำกัด (มหาชน) มาตั้งแต่ปี 2551 ซึ่งเป็นไปตามมาตรา 62 (3) แห่ง พรบ. สหกรณ์ พ.ศ. 2542 และที่แก้ไขเพิ่มเติมซึ่งบัญญัติไว้ว่า “ชื่อหลักทรัพย์ของรัฐบาลหรือรัฐวิสาหกิจ” และต่อมาในปี 2563 สำนักงานคณะกรรมการกฤษฎีกา (สคก.) ได้วินิจฉัยว่าธนาคารกรุงไทยฯ ไม่เข้าลักษณะเป็นรัฐวิสาหกิจ ตามพระราชบัญญัติวิธีขึ้นประมวล พ.ศ. 2563

โดยกฎหมายข้อบังคับและระเบียบที่เกี่ยวข้อง กรมส่งเสริมสหกรณ์จึงได้ชักชวนแนวทางปฏิบัติในการซื้อหลักทรัพย์ของธนาคารกรุงไทยฯ ไว้ดังนี้

1. สหกรณ์ที่ลงทุนซื้อหลักทรัพย์ของ บมจ.ธนาคารกรุงไทย ก่อนวันที่ สคก. มีคำวินิจฉัยให้ถือว่าเป็นการลงทุนซื้อหลักทรัพย์ตามมาตรา 62 (3) แห่ง พรบ.สหกรณ์ พ.ศ. 2542 และที่แก้ไขเพิ่มเติมจึงไม่เป็นการขัดต่อกฎหมายแต่อย่างใด

2. กรณีสหกรณ์มีความประสงค์จะซื้อหลักทรัพย์ของ บมจ.ธนาคารกรุงไทย เพิ่มเติมให้ถือปฏิบัติตามมาตรา 62 (6) และ พรบ.สหกรณ์ พ.ศ. 2542 และที่แก้ไขเพิ่มเติมซึ่งบัญญัติไว้ว่า “ชื่อหุ้นของสถาบันที่ประกอบธุรกิจอันทำให้เกิดความสะดวกร หรือส่งเสริมความเจริญแก่กิจการของสหกรณ์โดยได้รับความเห็นชอบจากนายทะเบียนสหกรณ์”

3. สหกรณ์ได้รับความสะดวกรเพื่อส่งเสริมความเจริญแก่กิจการของสหกรณ์จาก บมจ.ธนาคารกรุงไทย ที่แตกต่างจากลูกค้าทั่วไปของธนาคาร คือการบริการจัดการทางการเงินแบบครบวงจรสำหรับสหกรณ์

3.1 การเก็บรักษาเงินสดประจำวัน ประมาณ 30-50 ล้านบาท เพื่อรักษาสภาพคล่องของสหกรณ์

3.2 การถอนเงินสดเพื่อสำรองจ่ายสำหรับสมาชิกต่อวัน จำนวนเงิน 2.50 – 5.00 ลบ.

3.3 การได้รับอนุมัติวงเงินเบิกเกินบัญชี จำนวนเงิน 20.00 ลบ. อัตราดอกเบี้ยร้อยละ 7.27 ต่อปี ต่ำกว่าอัตราดอกเบี้ยที่ธนาคารกำหนดกับลูกค้าอื่น ๆ ร้อยละ 0.05 ต่อปี

3.4 การได้รับวงเงินกู้ยืมประเภทตัวสัญญาใช้เงิน จำนวนเงิน 1,580.00 ลบ. อัตราดอกเบี้ยพิเศษ ร้อยละ 2.88 ต่อปี ต่ำกว่ากับธนาคารอื่น ๆ ร้อยละ 0.25 ต่อปี

3.5 การโอนหักเงินเดือนจากต้นสังกัดของสมาชิกของสหกรณ์ จำนวน 8,500 ราย ต่อเดือน เพื่อชำระหนี้เงินกู้ยืม และชำระหนี้เป็นเงินต้นและดอกเบี้ยของสมาชิก จำนวนเงิน 60.00 ล้านบาท ต่อเดือน

3.6 การโอนเงินสวัสดิการต่าง ๆ ของสหกรณ์ให้กับสมาชิก ประมาณ 4,000 ราย

3.7 การโอนเงินปันผล-เฉลี่ยคืน ปีละประมาณ 8,500 ราย จำนวนเงิน 195.00 ล้านบาท

3.8 การถอนเงินสดจากบัญชีสมาชิกที่เปิดไว้กับสหกรณ์ ด้วยระบบ I PAY ผ่าน บมจ.ธนาคารกรุงไทย พร้อมมีระบบการควบคุมภายใน โดยมีระบบข้อความแจ้งเตือนสมาชิก

3.9 สมาชิกสหกรณ์ จำนวน 6,218 ราย สามารถทำธุรกรรมทางการเงิน จากบัญชีสมาชิกที่เปิดไว้กับสหกรณ์ผ่านเครื่อง ATM ของธนาคารได้ โดยสหกรณ์จะเป็นผู้ส่งข้อมูลและวงเงินกู้ยืมเงินที่อนุมัติมายังธนาคารล่วงหน้า ดังนี้

1) สอบถามยอดเงินฝากคงเหลือบัญชีสมาชิกที่เปิดกับสหกรณ์ จากระบบ ATM ของธนาคาร

2) ฝากเงินเข้าบัญชีเงินฝากที่สมาชิกเปิดไว้กับสหกรณ์

3) ถอนเงินฝากจากบัญชีเงินฝากสหกรณ์ที่สมาชิกเปิดบัญชีไว้กับสหกรณ์

4) สอบถามวงเงินกู้ยืม เพื่อกู้ยืมเงินประเภทฉุกเฉินของสมาชิกที่ทำข้อตกลงการกู้ยืมเงินผ่านระบบ ATM กับสหกรณ์

3.10 สหกรณ์สามารถซื้อหุ้นกู้ตลาดแรก และตลาดรอง ของบริษัทต่าง ๆ ผ่าน บมจ.ธนาคารกรุงไทย

3.11 บมจ.ธนาคารกรุงไทย เปิดบูธ ณ สำนักงานสหกรณ์ เพื่อให้บริการทำบัตร ATM สำหรับสมาชิกสหกรณ์ ปีละ 1 ครั้งเป็นอย่างน้อย หรือตามที่ธนาคารมีการจัดโปรโมชั่นต่าง ๆ

3.12 ระหว่างปี 2555 บมจ.ธนาคารกรุงไทย ติดตั้งตู้ ATM ณ สำนักงานสหกรณ์ โดยสหกรณ์ไม่เสียค่าใช้จ่าย

จึงขอเสนอที่ประชุมใหญ่สามัญอนุมัติให้คณะกรรมการดำเนินการของสหกรณ์ออมทรัพย์วชิรพยาบาล จำกัด นำเงินไปลงทุนหุ้นสามัญ บมจ.ธนาคารกรุงไทย สำหรับปีบัญชี 2568 ในวงเงิน 50,000,000.00 บาท (ห้าสิบล้านบาทถ้วน)

มติที่ประชุม

4.11 เรื่อง การเลือกตั้งตำแหน่งประธานกรรมการและกรรมการดำเนินการ

1. ปีบัญชี 2567 มีกรรมการดำเนินการ ที่ถึงคราวออกตามวาระการดำรงตำแหน่ง ตามข้อบังคับข้อ 69 จำนวน 8 ตำแหน่ง ดังนี้

ที่	ชื่อ - นามสกุล	ตำแหน่ง	วาระการดำรงตำแหน่ง	
			1 วาระ	2 วาระ
1	ผศ.นพ.จักรวาล มณีฤทธิ์	ประธานกรรมการ	✓	
2	ดร.อำพัน วิมลวัฒนา	รองประธานกรรมการ คนที่ 1		✓
3	ผศ.นพ.สุรวุฒิ ลีฬหะกร	รองประธานกรรมการ คนที่ 2		✓
4	ผศ.นพ.ชวลิต หงส์เลิศสกุล	กรรมการ		✓
5	นายประสงค์ แต่งรัมย์	กรรมการ	✓	
6	นางสาวดุขฎิ ดวงมณี	กรรมการ		✓
7	นายสมจิต สีพลไกร	กรรมการ	✓	
8	ทพญ.ปิยนันท์ เกื้อสกุล	กรรมการและเลขานุการ		✓

2. เพื่อให้เป็นไปตามข้อบังคับข้อ 65 และตามระเบียบสหกรณ์ออมทรัพย์วชิรพยาบาล จำกัด ว่าด้วยการสรรหาคณะกรรมการดำเนินการ พ.ศ. 2558 ระเบียบสหกรณ์ออมทรัพย์วชิรพยาบาล จำกัด ว่าด้วยการสรรหาคณะกรรมการดำเนินการ แก้ไขเพิ่มเติม ฉบับที่ 2 พ.ศ. 2563 เพื่อดำเนินการสรรหาบุคคล และเสนอรายชื่อให้คณะกรรมการดำเนินการเสนอต่อที่ประชุมใหญ่สามัญพิจารณาเลือกตั้งเป็นกรรมการดำเนินการแทนผู้ที่ครบวาระการดำรงตำแหน่งต่อไป

คณะกรรมการสรรหาฯ ประกอบด้วย

- | | |
|-----------------------------|----------------------|
| 1. ผศ.นพ.สุรวุฒิ ลีฬหะกร | ประธานกรรมการ |
| 2. ดร.อำพัน วิมลวัฒนา | กรรมการ |
| 3. ผศ.นพ.ชวลิต หงส์เลิศสกุล | กรรมการ |
| 4. นางสาวดุขฎิ ดวงมณี | กรรมการ |
| 5. ทพญ.ปิยนันท์ เกื้อสกุล | กรรมการ และเลขานุการ |

3. คณะกรรมการสรรหาฯ ได้จัดการสรรหา เมื่อวันพฤหัสบดีที่ 22 สิงหาคม 2567 มีสมาชิกมาใช้สิทธิ์ลงคะแนน จำนวน 1,525 คน จากสมาชิกที่มีสิทธิ์ 4,516 คน คิดเป็นร้อยละ 33.77

4. คณะกรรมการดำเนินการ ได้มีมติเป็นเอกฉันท์ให้เสนอชื่อผู้ที่ได้รับการสรรหาตามที่คณะกรรมการสรรหาเสนอให้ที่ประชุมใหญ่สามัญเลือกตั้งเป็นกรรมการดำเนินการ ประจำปี 2568 ดังนี้

ก) ประธานกรรมการ ได้แก่ นายจักราวุธ มณีฤทธิ์

ข) กรรมการ กลุ่มแพทย์ จำนวน 4 คน ได้แก่

1) นางสาวบุญมา รอดโต

2) นายจำนงค์ ศรีแจ่ม

3) นายประสงค์ แต่งรัมย์

4) นายพลเลิศ พันธุ์ธนากุล

ค) กรรมการ กลุ่มพยาบาล จำนวน 2 คน ได้แก่

1) นางสาวจันทนา จินวงศ์

2) นางสาววิชชุดา ใจคุ้มเก่า

ง) กรรมการ กลุ่มลูกจ้างประจำ ได้แก่ นางไสว พึ่งกัน

มติที่ประชุม.....

4.12 เรื่อง การแก้ไขเพิ่มเติมข้อบังคับของสหกรณ์

ด้วยคณะกรรมการดำเนินการ ชุดที่ 51 ครั้งที่ 7/2567 เมื่อวันที่ 27 เมษายน 2567 และครั้งที่ 14/2567 เมื่อวันที่ 28 กันยายน 2567 เห็นชอบให้มีการปรับปรุง แก้ไข เพิ่มเติม ข้อบังคับ เพื่อให้สอดคล้องกับบริบท และการปฏิบัติงานของสหกรณ์ จำนวน 12 ข้อ ได้แก่ ข้อ 9. ข้อ 22. ข้อ 44. ข้อ 47. ข้อ 56. ข้อ 64. ข้อ 65. ข้อ 66. ข้อ 73. ข้อ 88. ข้อ 98. และข้อ 99. โดยมีรายละเอียด ดังนี้

ข้อความเดิม	ข้อความขอแก้ไข	เหตุผล
<p>ข้อ 9. การลงลายมือชื่อแทนสหกรณ์ การลงลายมือชื่อเพื่อให้มีผลผูกพันสหกรณ์เว้นแต่จะกำหนดไว้เป็นพิเศษตามข้อบังคับนี้ ให้ปฏิบัติดังนี้</p> <p>(1) หนังสือกู้ยืมซึ่งสหกรณ์เป็นผู้กู้ยืมตลอดจนการเบิก หรือรับเงินกู้ การจำนองซึ่งสหกรณ์เป็นผู้จำนอง การถอนเงินฝากของสหกรณ์และในการทำนิติกรรมอื่น ๆ จะต้องลงลายมือชื่อของประธานกรรมการ หรือรองประธานกรรมการ หรือเลขานุการหรือเหรัญญิก หรือกรรมการที่ได้รับมอบหมายหรือผู้จัดการหรือผู้ที่คณะกรรมการมอบหมาย รวมเป็นสองคน</p> <p>(2)</p>	<p>ข้อ 9. การลงลายมือชื่อแทนสหกรณ์ การลงลายมือชื่อเพื่อให้มีผลผูกพันสหกรณ์เว้นแต่จะกำหนดไว้เป็นพิเศษตามข้อบังคับนี้ ให้ปฏิบัติดังนี้</p> <p>(1) หนังสือกู้ยืมซึ่งสหกรณ์เป็นผู้กู้ยืมตลอดจนการเบิก หรือรับเงินกู้ การจำนองซึ่งสหกรณ์เป็นผู้จำนอง การถอนเงินฝากของสหกรณ์และในการทำนิติกรรมอื่น ๆ จะต้องลงลายมือชื่อของประธานกรรมการ หรือรองประธานกรรมการ หรือเลขานุการหรือเหรัญญิก หรือกรรมการที่ได้รับมอบหมายหรือผู้จัดการหรือผู้ที่คณะกรรมการมอบหมาย-รวมเป็นสองคน</p> <p>(2) คงเดิม</p>	<p>เนื่องจากตามมาตรา 51 แห่งพระราชบัญญัติสหกรณ์ พ.ศ.2542 กำหนดให้ “คณะกรรมการดำเนินการสหกรณ์เป็นผู้ดำเนินกิจการและเป็นผู้แทนสหกรณ์ในกิจการอันเกี่ยวกับบุคคลภายนอก เพื่อการนี้คณะกรรมการดำเนินการสหกรณ์จะมอบหมายให้กรรมการคนหนึ่งหรือหลายคนหรือผู้จัดการทำการแทนได้”</p> <p>ดังนั้น สหกรณ์ฯ จึงไม่สามารถกำหนดให้ผู้ที่คณะกรรมการมอบหมายที่มีใช้กรรมการหรือผู้จัดการลงลายมือชื่อแทนสหกรณ์ได้</p>
<p>ข้อ 22. การจัดสรรกำไรสุทธิประจำปี เมื่อสิ้นปีทางบัญชีและได้ปิดบัญชีตามมาตรฐานการบัญชีที่รับรองโดยทั่วไปแล้ว ปรากฏว่าสหกรณ์มีกำไรสุทธิให้จัดสรรเป็นทุนสำรองไม่น้อยกว่าร้อยละสิบของกำไรสุทธิ และเป็นค่าบำรุงสันนิบาตสหกรณ์แห่งประเทศไทย ตามอัตราที่กำหนดในกฎกระทรวง</p> <p>กำไรสุทธิประจำปีที่เหลือจากการจัดสรรตามความในวรรคก่อนนั้น ที่ประชุมใหญ่อาจจะจัดสรรได้ดังต่อไปนี้</p> <p>(1) – (6)</p>	<p>ข้อ 22. การจัดสรรกำไรสุทธิประจำปี เมื่อสิ้นปีทางบัญชีและได้ปิดบัญชีตามมาตรฐานการบัญชีที่รับรองโดยทั่วไปแล้ว ปรากฏว่าสหกรณ์มีกำไรสุทธิให้จัดสรรเป็นทุนสำรองไม่น้อยกว่าร้อยละสิบของกำไรสุทธิ และเป็นค่าบำรุงสันนิบาตสหกรณ์แห่งประเทศไทย ตามอัตราที่กำหนดในกฎกระทรวง</p> <p>กำไรสุทธิประจำปีที่เหลือจากการจัดสรรตามความในวรรคก่อนนั้น ที่ประชุมใหญ่อาจจะจัดสรรได้ดังต่อไปนี้</p> <p>(1) – (6) คงเดิม</p>	

ข้อความเดิม	ข้อความขอแก้ไข	เหตุผล
<p>(7) ไม่มี</p> <p>(7) เป็นทุนเพื่อจัดตั้งสำนักงานหรือกองทุนต่าง ๆ เพื่อเสริมสร้างความมั่นคงให้แก่สหกรณ์</p> <p>(8) กำไรสุทธิส่วนที่เหลืออยู่ (ถ้ามี) ให้สมทบเป็นทุนสำรองทั้งสิ้น</p>	<p>(7) เป็นทุนสวัสดิการและการสงเคราะห์ตามสมควรแก่สมาชิกและครอบครัวไม่เกินร้อยละสิบของกำไรสุทธิ</p> <p>(8) เป็นทุนเพื่อจัดตั้งสำนักงานหรือกองทุนต่าง ๆ เพื่อเสริมสร้างความมั่นคงให้แก่สหกรณ์</p> <p>(9) กำไรสุทธิส่วนที่เหลืออยู่ (ถ้ามี) ให้สมทบเป็นทุนสำรองทั้งสิ้น</p>	<p>เพื่อให้สอดคล้องกับข้อบังคับของส่วนราชการกรมส่งเสริมสหกรณ์ และให้ครอบคลุมกับการปฏิบัติงาน</p> <p>เปลี่ยนตัวเลขลำดับที่ตามที่เพิ่มข้อแก้ไขเพิ่มเติม</p> <p>เปลี่ยนตัวเลขลำดับที่ตามที่เพิ่มข้อแก้ไขเพิ่มเติม</p>
<p>ข้อ 44. การจ่ายเงินจำนวนเงินของสมาชิกที่ขาดจากสมาชิกภาพ ในกรณีที่สมาชิกขาดจากสมาชิกภาพ เพราะเหตุตามข้อ 39. (1), (2), (3) นั้น สหกรณ์จะจ่ายเงินปันผลและเงินเฉลี่ยคืนให้ก่อนค่าหุ้นของสมาชิกซึ่งออกเพราะเหตุอื่นพร้อมด้วยเงินปันผลและเงินเฉลี่ยคืนค้างจ่ายบรรดาที่สมาชิคนั้นมีอยู่ในสหกรณ์คืนให้แก่ผู้มีสิทธิได้รับโดยเฉพาะค่าหุ้นนั้นผู้มีสิทธิได้รับจะเรียกให้สหกรณ์จ่ายเงินปันผลหรือเงินเฉลี่ยคืนสำหรับปีที่ออกนั้นด้วยในเมื่อที่ประชุมใหญ่มีมติให้จัดสรรกำไรสุทธิประจำปีนั้นแล้วก็ได้สุดแต่จะเลือก ส่วนเงินรับฝากและดอกเบี้ยนั้น สหกรณ์จะจ่ายเงินให้ตามระเบียบของสหกรณ์ เว้นแต่สมาชิกที่ขาดจากสมาชิกภาพเพราะเหตุต้องคำพิพากษาให้ล้มละลายสหกรณ์จะจ่ายค่าหุ้น เงินรับฝาก เงินปันผลและเงินเฉลี่ยคืนกับดอกเบี้ยค้างจ่ายบรรดาที่สมาชิคนั้นมีอยู่ในสหกรณ์คืนให้ตามกฎหมายล้มละลาย</p> <p>วรรค 2 – วรรค 4</p>	<p>ข้อ 44. การจ่ายเงินจำนวนเงินของสมาชิกที่ขาดจากสมาชิกภาพ ในกรณีที่สมาชิกขาดจากสมาชิกภาพ เพราะเหตุตามข้อ 39. (1), (2), (3) นั้น สหกรณ์จะจ่ายเงินปันผลและเงินเฉลี่ยคืนให้ก่อนค่าหุ้นของสมาชิกซึ่งออกเพราะเหตุอื่นพร้อมด้วยเงินปันผลและเงินเฉลี่ยคืนค้างจ่ายบรรดาที่สมาชิคนั้นมีอยู่ในสหกรณ์คืนให้แก่ผู้มีสิทธิได้รับโดยเฉพาะค่าหุ้นนั้นผู้มีสิทธิได้รับจะเรียกให้สหกรณ์จ่ายเงินปันผลหรือเงินเฉลี่ยคืนสำหรับปีที่ออกนั้นหรือจะเรียกให้จ่ายคืนหลังจากวันสิ้นปีทางบัญชีที่ออกโดยได้รับเงินปันผลและเงินเฉลี่ยคืน สำหรับปีที่ออกนั้นด้วยในเมื่อที่ประชุมใหญ่มีมติให้จัดสรรกำไรสุทธิประจำปีนั้นแล้วก็ได้สุดแต่จะเลือก ส่วนเงินรับฝากและดอกเบี้ยนั้น สหกรณ์จะจ่ายเงินให้ตามระเบียบของสหกรณ์ เว้นแต่สมาชิกที่ขาดจากสมาชิกภาพเพราะเหตุต้องคำพิพากษาให้ล้มละลายสหกรณ์จะจ่ายค่าหุ้น เงินรับฝาก เงินปันผลและเงินเฉลี่ยคืนกับดอกเบี้ยค้างจ่ายบรรดาที่สมาชิคนั้นมีอยู่ในสหกรณ์คืนให้ตามกฎหมายล้มละลาย</p> <p>วรรค 2 – วรรค 4 คงเดิม</p>	

ข้อความเดิม	ข้อความขอแก้ไข	เหตุผล
<p>วรรค 5 - 6 ตัดทิ้งทั้งหมด</p>	<p>ข้อ 44/1 หลักเกณฑ์การพิจารณาสหกรณ์ที่เข้าข่าย มีผลการดำเนินงานขาดทุนสะสมหรือสหกรณ์ที่มี แนวโน้มขาดทุนสะสมในการจ่ายคืนค่าหุ้นเมื่อ สมาชิกขาดจากสมาชิกภาพ ดังนี้</p> <p>(1) สหกรณ์ที่มีผลการดำเนินงานขาดทุน สะสม หรือผลขาดทุนสุทธิประจำปีที่เกิดขึ้นกว่า ทุนสำรองซึ่งจะแสดงตัวเลขไว้ในวงเล็บ โดย ปรากฏรายการในงบการเงินปีล่าสุดที่ได้ตรวจสอบ และแสดงความเห็นไว้แล้ว</p> <p>(2) สหกรณ์มีผลการดำเนินงานขาดทุน สุทธิติดต่อกันในรอบสองปีบัญชีย้อนหลัง และ ปรากฏรายการผลการดำเนินงานขาดทุนสุทธิ จนทำให้ทุนสำรองคงเหลือน้อยกว่าร้อยละสิบ ของทุนสำรองจากปีก่อนในงบการเงินที่ได้ ตรวจสอบและแสดงความเห็นไว้แล้ว</p> <p>(3) สหกรณ์ที่ปรากฏว่าในระหว่างปี มีความเสียหายจากการดำเนินงานเกี่ยวกับการเงิน การบัญชี หรือกิจการ หรือฐานะการเงิน หรืออื่น ๆ เกินกว่าทุนสำรองของสหกรณ์</p> <p>ทั้งนี้ หากสหกรณ์เข้าหลักเกณฑ์ตาม (1) หรือ (2) หรือ (3) ให้ชะลอการจ่ายคืนค่าหุ้นใน ระหว่างปีบัญชีให้แก่สมาชิกที่ขาดจากสมาชิก ภาพหรือผู้ที่มีสิทธิได้รับคืนค่าหุ้น โดยจะจ่ายได้ หลังจากวันสิ้นปีทางบัญชีสหกรณ์ในปีที่สมาชิก ขาดจากสมาชิกภาพ ซึ่งงบการเงินได้รับการ ตรวจสอบและแสดงความเห็น และที่ประชุมใหญ่ ของสหกรณ์ได้อนุมัติงบการเงินแล้ว</p> <p>ข้อ 44/2 การคำนวณมูลค่าต่อหุ้นกรณีสหกรณ์ ที่มีผลการดำเนินงานขาดทุนสะสมหรือสหกรณ์ ที่มีแนวโน้มขาดทุนสะสม ให้สหกรณ์คำนวณ มูลค่าต่อหุ้นโดยนำสินทรัพย์ทั้งสิ้นหักหนี้ทั้งสิ้น แล้วหารด้วยจำนวนหุ้นทั้งสิ้นที่ชำระเต็มมูลค่า แล้วให้สหกรณ์แสดงมูลค่าต่อหุ้น ที่คำนวณได้ ตามวรรคแรก ให้เป็นปัจจุบันทุกปี โดยเปิดเผยไว้ ในหมายเหตุประกอบงบการเงินประจำปีนั้น ๆ โดย มูลค่าต่อหุ้นจะต้องไม่เกินกว่ามูลค่าที่กำหนดไว้ เดิมตามข้อบังคับ</p> <p>ข้อ 44/3 การจ่ายคืนค่าหุ้นกรณีสหกรณ์ที่มี ผลการดำเนินงานขาดทุนสะสมหรือสหกรณ์ที่มี แนวโน้มขาดทุนสะสม การจ่ายคืนค่าหุ้นใน แต่ละปีบัญชีของสหกรณ์ที่มีผลการดำเนินงาน ขาดทุนสะสม หรือสหกรณ์ที่มีแนวโน้มขาดทุน สะสม ให้จ่ายคืน ค่าหุ้นได้ไม่เกินร้อยละสิบของ จำนวนหุ้นทั้งสิ้นที่ชำระเต็มมูลค่าแล้ว ณ วันสิ้นปี ทางบัญชีของปีก่อน โดยให้ลำดับการจ่ายตามเหตุ การขาดจากสมาชิกภาพ ดังนี้</p>	<p>เพื่อให้เป็นไปตาม ระเบียบนายทะเบียน สหกรณ์ ว่าด้วยหลัก เกณฑ์การจ่ายคืนค่า หุ้นกรณีสหกรณ์ที่มีผล การดำเนินงานขาดทุน สะสมหรือสหกรณ์ที่มี แนวโน้มขาดทุนสะสม พ.ศ. 2566</p>

ข้อความเดิม	ข้อความขอแก้ไข	เหตุผล
<p>วรรค 7</p>	<p>(1) ตาย (2) เป็นคนไร้ความสามารถ หรือเสมือนไร้ความสามารถ (3) เหตุอื่นตามที่กำหนดไว้ในข้อบังคับ</p> <p>กรณีสหกรณ์คำนวณมูลค่าหุ้นแล้วพบว่ามูลค่าต่อหุ้นเป็นศูนย์ หรือ ติดลบ สมาชิกที่ขาดจากสมาชิกภาพ ในขณะนั้น จะได้รับคืนค่าหุ้นที่มีมูลค่าเท่ากับศูนย์ หรือไม่ได้รับเงินค่าหุ้นคืน</p> <p>กรณีสมาชิกขาดจากสมาชิกภาพตามข้อ 44/3 (1) (2) โดยเมื่อคำนวณมูลค่าต่อหุ้นตามข้อ 44/2 แล้วมีมูลค่าต่อหุ้นลดลง หรือเป็นศูนย์ หรือติดลบ และทายาทหรือผู้รับโอนประโยชน์ ยังไม่มีความประสงค์จะรับค่าหุ้นคืนในขณะนั้น สหกรณ์อาจโอนจำนวนหุ้นทั้งจำนวนให้แก่ทายาทหรือผู้รับโอนประโยชน์ซึ่งจะต้องเป็นสมาชิกหรือสมาชิกสมทบแล้วแต่กรณีตามข้อบังคับของสหกรณ์</p> <p>สหกรณ์จะจ่ายคืนค่าหุ้นด้วยวิธีการโอนจำนวนหุ้นทั้งจำนวนให้แก่ทายาทหรือผู้รับโอนประโยชน์ตามข้อ 44/3 วรรคท้ายได้ โดยเงื่อนไขดังต่อไปนี้</p> <p>(1) ผู้รับโอนจะต้องเป็นสมาชิกหรือสมาชิกสมทบของสหกรณ์แล้วแต่กรณี (2) หุ้นที่จะโอนให้แก่ผู้รับโอน จะต้องเป็นหุ้นซึ่งชำระเต็มมูลค่าแล้วเท่านั้น</p> <p>การโอนหุ้นต้องทำเป็นหนังสือตามแบบที่สหกรณ์กำหนดไว้ โดยลงลายมือชื่อระหว่างสหกรณ์และผู้รับโอนโดยมีพยานอย่างน้อยสองคนรับรองลายมือชื่อนั้น ๆ</p> <p>เมื่อสหกรณ์ได้สอบสวนพิจารณาแล้วปรากฏว่า การโอนหุ้นได้กระทำโดยถูกต้อง และครบถ้วนตามเงื่อนไขดังกล่าวข้างต้น และได้จัดแจ้งการโอนทั้งชื่อและที่อยู่ของผู้รับโอนลงในทะเบียนหุ้นแล้วเสร็จ จึงเป็นอันรับรองการโอนหุ้นนั้น ๆ</p> <p>วรรค 7 คงเดิม</p>	

ข้อความเดิม	ข้อความขอแก้ไข	เหตุผล
<p>ข้อ 47. คุณสมบัติของสมาชิกสมทบ สมาชิกสมทบต้องมีคุณสมบัติดังนี้</p> <p>(1)</p> <p>(2) เป็นบุคคลธรรมดาผู้มีสัญชาติไทย</p> <p>(3) – (6)</p>	<p>ข้อ 47. คุณสมบัติของสมาชิกสมทบ สมาชิกสมทบต้องมีคุณสมบัติดังนี้</p> <p>(1) คงเดิม</p> <p>(2) เป็นบุคคลธรรมดาผู้มีสัญชาติไทย และ บรรลุนิติภาวะ</p> <p>(3) – (6) คงเดิม</p>	<p>เพื่อให้เป็นไปตามระเบียบนายทะเบียนสหกรณ์ ว่าด้วยการรับจดทะเบียนข้อบังคับเกี่ยวกับสมาชิกสมทบของสหกรณ์ พ.ศ. 2563</p>
<p>ข้อ 56. การจ่ายเงินจำนวนเงินของสมาชิกสมทบที่ขาดจากสมาชิกภาพในกรณีที่สมาชิกสมทบขาดจากสมาชิก ภาพ เพราะเหตุตามข้อ 52. (1), (2), (4) นั้น สหกรณ์จะจ่ายเงินปันผลค้างจ่ายบรรดาที่สมาชิกสมทบมีอยู่ในสหกรณ์ให้ก่อนค่าหุ้นของสมาชิกสมทบซึ่งออกเพราะเหตุอื่น พร้อมด้วยเงิน ปันผลบรรดาที่สมาชิกสมทบนั้นมีอยู่ในสหกรณ์คืนให้แก่ผู้มีสิทธิได้รับ โดยเฉพาะค่าหุ้นนั้นผู้มีสิทธิได้รับจะเรียกให้สหกรณ์จ่ายเงินปันผลสำหรับปีที่ยื่นยื่น หรือจะเรียกให้จ่ายเงินปันผลสำหรับปีที่ยื่นยื่นด้วยก็ได้เมื่อที่ประชุมใหญ่มีมติให้จัดสรรกำไรสุทธิประจำปีนั้นแล้วก็ได้สุดแต่จะเลือก ส่วนเงินรับฝากและดอกเบี่ยนั้น สหกรณ์จะจ่ายคืนให้ตามระเบียบของสหกรณ์</p> <p>วรรค 2 – 3</p> <p>ไม่มี</p>	<p>ข้อ 56. การจ่ายเงินจำนวนเงินของสมาชิกสมทบที่ขาดจากสมาชิกภาพในกรณีที่สมาชิกสมทบขาดจากสมาชิกภาพ เพราะเหตุตามข้อ 52. (1), (2), (4) นั้น สหกรณ์จะจ่ายเงินปันผลค้างจ่ายบรรดาที่สมาชิกสมทบมีอยู่ในสหกรณ์ให้ก่อนค่าหุ้นของสมาชิกสมทบซึ่งออกเพราะเหตุอื่น พร้อมด้วยเงิน ปันผลบรรดาที่สมาชิกสมทบนั้นมีอยู่ในสหกรณ์คืนให้แก่ผู้มีสิทธิได้รับ โดยเฉพาะค่าหุ้นนั้นผู้มีสิทธิได้รับจะเรียกให้สหกรณ์จ่ายเงินปันผลสำหรับปีที่ยื่นยื่น หรือจะเรียกให้จ่ายเงินปันผลสำหรับปีที่ยื่นยื่นด้วยก็ได้เมื่อที่ประชุมใหญ่มีมติให้จัดสรรกำไรสุทธิประจำปีนั้นแล้วก็ได้สุดแต่จะเลือก ส่วนเงินรับฝากและดอกเบี่ยนั้น สหกรณ์จะจ่ายคืนให้ตามระเบียบของสหกรณ์</p> <p>วรรค 2 – 3 คงเดิม</p> <p>ข้อ 56/1 หลักเกณฑ์การพิจารณาสหกรณ์ที่เข้าข่ายมีผลการดำเนินงานขาดทุนสะสมหรือสหกรณ์ที่มีแนวโน้มขาดทุนสะสมในการจ่ายคืนค่าหุ้นเมื่อสมาชิกสมทบขาดจากสมาชิกภาพ ดังนี้</p> <p>(1) สหกรณ์ที่มีผลการดำเนินงานขาดทุนสะสม หรือผลขาดทุนสุทธิประจำปีที่เกิดขึ้นกว่าทุนสำรองซึ่งจะแสดงตัวเลขไว้ในวงเล็บ โดยปรากฏรายการในงบการเงินปีล่าสุดที่ได้ตรวจสอบและแสดงความเห็นไว้แล้ว</p> <p>(2) สหกรณ์มีผลการดำเนินงานขาดทุนสุทธิติดต่อกันในรอบสองปีบัญชีย้อนหลัง และปรากฏรายการ ผลการดำเนินงานขาดทุนสุทธิจนทำให้ทุนสำรองคงเหลือน้อยกว่าร้อยละสิบของทุนสำรองจากปีก่อนในงบการเงินที่ได้ตรวจสอบและแสดงความเห็นไว้แล้ว</p>	<p>เพื่อให้ครอบคลุมและเป็นไปตามระเบียบนายทะเบียนสหกรณ์ ว่าด้วยหลักเกณฑ์การจ่ายคืนค่าหุ้นกรณีสหกรณ์ที่มีผลการดำเนินงานขาดทุนสะสมหรือสหกรณ์ที่มีแนวโน้มขาดทุนสะสม พ.ศ.2566</p>

ข้อความเดิม	ข้อความขอแก้ไข	เหตุผล
	<p>(3) สหกรณ์ที่ปรากฏว่าในระหว่างปี มีความเสียหายจากการดำเนินงานเกี่ยวกับการเงิน การบัญชี หรือกิจการ หรือฐานะการเงิน หรืออื่น ๆ เกินกว่าทุนสำรองของสหกรณ์</p> <p>ทั้งนี้ หากสหกรณ์เข้าหลักเกณฑ์ตาม (1) หรือ (2) หรือ (3) ให้ชะลอ การจ่ายคืนค่าหุ้น ในระหว่างปีบัญชีให้แก่สมาชิกสมทบที่ขาดจาก สมาชิกภาพหรือผู้ที่มีสิทธิได้รับคืนค่าหุ้น โดยจะ จ่ายได้หลังจากวันสิ้นปีทางบัญชีสหกรณ์ในปีที่ สมาชิกขาดจากสมาชิกภาพ ซึ่งงบการเงินได้รับการตรวจสอบและแสดงความเห็น และที่ประชุมใหญ่ของสหกรณ์ได้ อนุมัติงบการเงินแล้ว</p> <p>ข้อ 56/2 การคำนวณมูลค่าต่อหุ้นกรณีสหกรณ์ ที่มีผลการดำเนินงานขาดทุนสะสมหรือสหกรณ์ ที่มีแนวโน้มขาดทุนสะสม ให้สหกรณ์คำนวณ มูลค่าต่อหุ้นโดยนำสินทรัพย์ทั้งสิ้น หักหนี้สินทั้งสิ้น แล้วหารด้วยจำนวนหุ้นทั้งสิ้นที่ชำระเต็มมูลค่าแล้ว ให้สหกรณ์แสดงมูลค่าต่อหุ้นที่คำนวณได้ตาม วรรคแรก ให้เป็นปัจจุบันทุกปี โดยเปิดเผยไว้ใน หมายเหตุประกอบงบการเงินประจำปีนั้น ๆ โดย มูลค่าต่อหุ้นจะต้องไม่เกินกว่า มูลค่าที่กำหนดไว้ เดิมตามข้อบังคับ</p> <p>ข้อ 56/3 การจ่ายคืนค่าหุ้นกรณีสหกรณ์ที่มี ผลการดำเนินงานขาดทุนสะสมหรือสหกรณ์ที่มี แนวโน้มขาดทุนสะสม การจ่ายคืนค่าหุ้นในแต่ละ ปีบัญชีของสหกรณ์ที่มีผลการดำเนินงานขาดทุน สะสม หรือสหกรณ์ที่มีแนวโน้มขาดทุนสะสม ให้จ่ายคืน ค่าหุ้นได้ไม่เกินร้อยละสิบของจำนวน หุ้นทั้งสิ้นที่ชำระเต็มมูลค่าแล้ว ณ วันสิ้นปีทาง บัญชีของปีก่อน โดยให้ลำดับการจ่ายตามเหตุ การขาดจากสมาชิกภาพ ดังนี้</p> <ol style="list-style-type: none"> (1) ตาย (2) เป็นคนไร้ความสามารถ หรือเสมือน ไร้ความสามารถ (3) เหตุอื่นตามที่กำหนดไว้ในข้อบังคับ 	

ข้อความเดิม	ข้อความขอแก้ไข	เหตุผล
	<p>กรณีสหกรณ์คำนวณมูลค่าหุ้นแล้วพบว่ามูลค่าต่อหุ้นเป็นศูนย์ หรือติดลบ สมาชิกสมทบที่ขาดจากสมาชิกภาพในขณะนั้น จะได้รับคืนค่าหุ้นที่มีมูลค่าเท่ากับศูนย์ หรือไม่ได้รับเงินค่าหุ้นคืน</p> <p>กรณีสมาชิกสมทบขาดจากสมาชิกภาพตามข้อ 56/3 (1) (2) โดยเมื่อคำนวณมูลค่าต่อหุ้นตามข้อ 56/2 แล้วมีมูลค่าต่อหุ้นลดลง หรือเป็นศูนย์ หรือติดลบ และทายาทหรือผู้รับโอนประโยชน์ยังไม่มีความสะดวก จะรับ ค่าหุ้นคืนในขณะนั้น สหกรณ์อาจโอนจำนวนหุ้นทั้งจำนวนให้แก่ทายาทหรือผู้รับโอนประโยชน์ซึ่งจะต้องเป็นสมาชิกหรือสมาชิกสมทบแล้วแต่กรณีตามข้อบังคับของสหกรณ์</p> <p>สหกรณ์จะจ่ายคืนค่าหุ้นด้วยวิธีการโอนจำนวนหุ้นทั้งจำนวนให้แก่ทายาทหรือผู้รับโอนประโยชน์ตามข้อ 56/3 บรรทัดท้ายได้ โดยเงื่อนไขดังต่อไปนี้</p> <ol style="list-style-type: none"> (1) ผู้รับโอนจะต้องเป็นสมาชิกหรือสมาชิกสมทบของสหกรณ์แล้วแต่กรณี (2) หุ้นที่จะโอนให้แก่ผู้รับโอน จะต้องเป็นหุ้นซึ่งชำระเต็มมูลค่าแล้วเท่านั้น <p>การโอนหุ้นต้องทำเป็นหนังสือตามแบบที่สหกรณ์กำหนดไว้ โดยลงลายมือชื่อระหว่างสหกรณ์และผู้รับโอนโดยมีพยาน อย่างน้อยสองคนรับรองลายมือชื่อนั้น ๆ</p> <p>เมื่อสหกรณ์ได้สอบสวนพิจารณาแล้วปรากฏว่า การโอนหุ้น ได้กระทำโดยถูกต้องและครบถ้วนตามเงื่อนไขดังกล่าวข้างต้น และได้จัดแจ้งการโอนทั้งชื่อและที่อยู่ของผู้รับโอนลงในทะเบียนหุ้นแล้วเสร็จ จึงเป็นอันรับรองการโอนหุ้นนั้น ๆ</p>	

ข้อความเดิม	ข้อความขอแก้ไข	เหตุผล
<p>ข้อ 64. อำนาจหน้าที่ของที่ประชุมใหญ่ ที่ประชุมใหญ่มีอำนาจหน้าที่พิจารณาวินิจฉัย เรื่องทั้งปวงที่เกิดขึ้นเกี่ยวกับ การดำเนินกิจการ ของสหกรณ์ และอำนาจหน้าที่ตามที่กฎกระทรวง กำหนด ซึ่งรวมทั้งในข้อต่อไปนี้</p> <p>(1)</p> <p>(2) พิจารณาเลือกตั้งและถอดถอนกรรมการ ดำเนินการและผู้ตรวจสอบกิจการ</p> <p>(3) – (19)</p>	<p>ข้อ 64. อำนาจหน้าที่ของที่ประชุมใหญ่ ที่ประชุมใหญ่มีอำนาจหน้าที่พิจารณาวินิจฉัย เรื่องทั้งปวงที่เกิดขึ้นเกี่ยวกับ การดำเนินกิจการ ของสหกรณ์ และอำนาจหน้าที่ตามที่กฎกระทรวง กำหนด ซึ่งรวมทั้งในข้อต่อไปนี้</p> <p>(1) คงเดิม</p> <p>(2) พิจารณาเลือกตั้งและถอดถอนกรรมการ ดำเนินการและผู้ตรวจสอบกิจการตลอดจน วินิจฉัยเกี่ยวกับการทุจริต การเลือกตั้งของ สหกรณ์</p> <p>(3) – (19) คงเดิม</p>	<p>เพื่อให้เป็นไปตาม คำแนะนำนายทะเบียน สหกรณ์ เรื่อง การ กำหนดข้อบังคับและ ระเบียบลักษณะต้อง ห้ามการเป็นหรือ ทำหน้าที่กรรมการ ดำเนินการสหกรณ์ที่ เกี่ยวข้องกับการทุจริต การเลือกตั้งของ สหกรณ์</p>
<p>ข้อ 65. คณะกรรมการดำเนินการ ให้สหกรณ์ มีคณะกรรมการดำเนินการ ประกอบด้วย ประธานกรรมการหนึ่งคน และกรรมการดำเนิน การอื่นอีกสิบสี่คน ซึ่งที่ประชุมใหญ่เลือกตั้ง จากสมาชิกที่ได้รับการสรรหา ซึ่งมีคุณสมบัติ ดังต่อไปนี้</p> <p>วรรค 2 - 3</p> <p>ให้คณะกรรมการดำเนินการ เลือกตั้ง ระหว่างกันเองขึ้นดำรงตำแหน่งรองประธาน กรรมการคนหนึ่ง หรือหลายคน เลขานุการ คนหนึ่ง หรือเหรัญญิก นอกนั้นเป็นกรรมการ และประกาศให้ทราบโดยทั่วกัน ณ สำนักงาน สหกรณ์</p> <p>วรรค 5</p>	<p>ข้อ 65. คณะกรรมการดำเนินการ ให้สหกรณ์ มีคณะกรรมการดำเนินการ ประกอบด้วย ประธานกรรมการหนึ่งคน และกรรมการดำเนิน การอื่นอีกสิบสี่คน ซึ่งที่ประชุมใหญ่เลือกตั้ง จากสมาชิกที่ได้รับการสรรหา ซึ่งมีคุณสมบัติ ดังต่อไปนี้</p> <p>วรรค 2 - 3 คงเดิม</p> <p>การเลือกตั้งกรรมการให้กระทำโดยวิธีการ เปิดเผย และให้กรรมการดำเนินการ เลือกตั้ง ในระหว่างกันเองขึ้นดำรงตำแหน่งรองประธาน กรรมการคนหนึ่ง หรือหลายคน เลขานุการ คนหนึ่ง หรือเหรัญญิก นอกนั้นเป็นกรรมการ และประกาศให้ทราบโดยทั่วกัน ณ สำนักงาน สหกรณ์ หรือประกาศทางอิเล็กทรอนิกส์</p> <p>วรรค 5 คงเดิม</p>	<p>เพื่อให้ชัดเจน และ เป็นไปตามมาตรา 43 (9) แห่งพระราช บัญญัติ พ.ศ. 2542</p>

ข้อความเดิม	ข้อความขอแก้ไข	เหตุผล
<p>ข้อ 66. ห้ามมิให้บุคคลซึ่งมีลักษณะดังต่อไปนี้ เป็นหรือทำหน้าที่กรรมการ</p> <p>(1) – (18)</p> <p>(19) ไม่มี</p> <p>(19) ลักษณะต้องห้ามอื่นตามระเบียบนายทะเบียนสหกรณ์กำหนด</p>	<p>ข้อ 66. ห้ามมิให้บุคคลซึ่งมีลักษณะดังต่อไปนี้ เป็นหรือทำหน้าที่กรรมการ</p> <p>(1) – (18)</p> <p>(19) เคยถูกที่ประชุมใหญ่วินิจฉัยเป็นผู้มีหรือมีส่วนร่วมในการทุจริตการเลือกตั้งของสหกรณ์</p> <p>(20) ลักษณะต้องห้ามอื่นตามระเบียบนายทะเบียนสหกรณ์กำหนด</p>	<p>เพื่อให้เป็นไปตามคำแนะนำนายทะเบียนสหกรณ์ เรื่อง การกำหนดข้อบังคับและระเบียบลักษณะต้องห้ามการเป็นหรือทำหน้าที่กรรมการ ดำเนินการสหกรณ์ ที่เกี่ยวข้องข้องกับการทุจริตการเลือกตั้งของสหกรณ์</p>
<p>ข้อ 73. ความรับผิดชอบของคณะกรรมการดำเนินการ ถ้ากรรมการดำเนินการปฏิบัติหรือละเว้นการปฏิบัติหน้าที่โดยมิชอบด้วยกฎหมายหรือกระทำโดยประมาทเลินเล่อเป็นเหตุให้สหกรณ์ได้รับความเสียหาย คณะกรรมการดำเนินการต้องรับผิดชอบชดใช้ค่าเสียหายให้แก่สหกรณ์</p> <p>ถ้าสหกรณ์ไม่ร้องทุกข์หรือ ฟ้องคดีให้นายทะเบียนสหกรณ์ หรือรองนายทะเบียนสหกรณ์ ร้องทุกข์หรือฟ้องคดีแทนสหกรณ์ได้ และให้พนักงานอัยการรับว่าต่างให้สหกรณ์ โดยให้สหกรณ์เป็นผู้ออกค่าใช้จ่ายเกี่ยวกับการร้องทุกข์ ฟ้องคดี หรือการว่าต่างแก่นายทะเบียนสหกรณ์ รองนายทะเบียนสหกรณ์ หรือพนักงานอัยการ แล้วแต่กรณี</p>	<p>ข้อ 73. ความรับผิดชอบของคณะกรรมการดำเนินการ ถ้ากรรมการดำเนินการปฏิบัติหรือละเว้นการปฏิบัติหน้าที่โดยมิชอบด้วยกฎหมายหรือกระทำโดยประมาทเลินเล่อเป็นเหตุให้สหกรณ์ได้รับความเสียหาย คณะกรรมการดำเนินการต้องรับผิดชอบชดใช้ค่าเสียหายให้แก่สหกรณ์</p> <p>ถ้าสหกรณ์ไม่ร้องทุกข์หรือ ฟ้องคดีให้นายทะเบียนสหกรณ์ หรือรองนายทะเบียนสหกรณ์ ร้องทุกข์หรือฟ้องคดีแทนสหกรณ์ได้ และให้พนักงานอัยการพิจารณารับว่าต่างให้สหกรณ์ โดยให้สหกรณ์เป็นผู้ออกค่าใช้จ่ายเกี่ยวกับการร้องทุกข์ ฟ้องคดี หรือการว่าต่างแก่นายทะเบียนสหกรณ์ รองนายทะเบียนสหกรณ์ หรือพนักงานอัยการ แล้วแต่กรณี</p>	<p>เพื่อให้เป็นไปตามมาตรา 21 แห่งพระราชบัญญัติสหกรณ์ พ.ศ. 2542 และที่แก้ไขเพิ่มเติม</p>
<p>ข้อ 88. การจ้างและแต่งตั้งผู้จัดการ คณะกรรมการดำเนินการอาจพิจารณาคัดเลือกบุคคลที่มีความซื่อสัตย์สุจริต มีความรู้ความสามารถ และความเหมาะสม เพื่อแต่งตั้งหรือจ้างเป็นผู้จัดการของสหกรณ์โดยต้องไม่เป็น บุคคลที่มีลักษณะต้องห้ามตามข้อ 66. (1) - (16) หรือเป็นที่ปรึกษาสหกรณ์หรือเป็นผู้ตรวจสอบกิจการสหกรณ์ หรือพ้นจากตำแหน่งกรรมการของสหกรณ์นี้ไม่เกินหนึ่งปี และในการจ้างผู้จัดการสหกรณ์ต้องทำหนังสือสัญญาจ้างไว้เป็นหลักฐาน และให้คณะกรรมการดำเนินการเรียกให้มีหลักประกันให้เป็นไปตามกฎหมาย</p> <p>วรรค 2 – วรรค 4</p>	<p>ข้อ 88. การจ้างและแต่งตั้งผู้จัดการ คณะกรรมการดำเนินการอาจพิจารณาคัดเลือกบุคคลที่มีความซื่อสัตย์สุจริต มีความรู้ความสามารถ และความเหมาะสม เพื่อแต่งตั้งหรือจ้างเป็นผู้จัดการของสหกรณ์โดยต้องไม่เป็นบุคคลที่มีลักษณะต้องห้ามตามข้อ 66. (1) - (6) และ (8) - (16) หรือเป็นที่ปรึกษาสหกรณ์หรือเป็นผู้ตรวจสอบกิจการสหกรณ์ หรือพ้นจากตำแหน่งกรรมการของสหกรณ์นี้ไม่เกินหนึ่งปี และในการจ้างผู้จัดการสหกรณ์ต้องทำหนังสือสัญญาจ้างไว้เป็นหลักฐาน และให้คณะกรรมการดำเนินการเรียกให้มีหลักประกันให้เป็นไปตามกฎหมาย</p> <p>วรรค 2 – วรรค 4 คงเดิม</p>	<p>เพื่อให้ถูกต้องตามการปฏิบัติ</p>

ข้อความเดิม	ข้อความขอแก้ไข	เหตุผล
<p>ข้อ 98. หน้าที่และความรับผิดชอบของผู้ตรวจสอบกิจการ</p> <p>(1) – (4)</p> <p>(5) ไม่มี</p> <p>(5)</p> <p>(6) กรณีผู้ตรวจสอบกิจการฝ่าฝืนไม่ปฏิบัติตามข้อ 98. (1) เป็นเหตุให้สหกรณ์ได้รับความเสียหายการพิจารณาความรับผิดของผู้ตรวจสอบกิจการ ให้เป็นไปตามมติที่ประชุมใหญ่</p>	<p>ข้อ 98. หน้าที่และความรับผิดชอบของผู้ตรวจสอบกิจการ</p> <p>(1) – (4) คงเดิม</p> <p>(5) รวบรวมข้อกล่าวหา คำชี้แจงและพยานหลักฐานเกี่ยวกับการทุจริตการเลือกตั้งของสหกรณ์ ตลอดจนดำเนินการอื่น เพื่อให้เป็นไปตามระเบียบ</p> <p>(6) เข้าร่วมประชุมคณะกรรมการดำเนินการและเข้าร่วมประชุมใหญ่เพื่อชี้แจงรายงานผลการตรวจสอบกิจการต่อที่ประชุม</p> <p>(7) กรณีผู้ตรวจสอบกิจการฝ่าฝืนไม่ปฏิบัติตามข้อ 98. (1) เป็นเหตุให้สหกรณ์ได้รับความเสียหายการพิจารณาความรับผิดของผู้ตรวจสอบกิจการ ให้เป็นไปตามมติที่ประชุมใหญ่</p>	<p>เพื่อให้เป็นไปตามคำแนะนำนายทะเบียนสหกรณ์ เรื่อง การกำหนดข้อบังคับและระเบียบลักษณะต้องห้ามการเป็นหรือทำหน้าที่กรรมการดำเนินการสหกรณ์ ที่เกี่ยวข้องกับการทุจริตการเลือกตั้งของสหกรณ์</p>
<p>ข้อ 99. ระเบียบของสหกรณ์ ให้คณะกรรมการดำเนินการมีอำนาจกำหนดระเบียบต่าง ๆ เพื่อดำเนินการให้เป็นไปตามวัตถุประสงค์แห่งข้อบังคับนี้ และเพื่อความสะดวกในการปฏิบัติงานของสหกรณ์ ระเบียบใดเมื่อคณะกรรมการดำเนินการกำหนดใช้แล้ว ให้ส่งสำเนาให้นายทะเบียนสหกรณ์ กรมส่งเสริมสหกรณ์และกรมตรวจบัญชีสหกรณ์ทราบ เว้นแต่ระเบียบว่าด้วย</p> <ol style="list-style-type: none"> 1. การรับฝากเงินจากสมาชิก 2. ระเบียบว่าด้วยการรับฝากเงินจากสหกรณ์อื่น 3. ระเบียบว่าด้วยการรับฝากเงินประเภทออมทรัพย์หรือประเภทประจำจากสมาคมฌาปนกิจสงเคราะห์ ซึ่งมีสมาชิกของสมาคมไม่น้อยกว่ากึ่งหนึ่งเป็นสมาชิกของสหกรณ์ผู้รับฝากเงิน หรือนิติบุคคล ซึ่งมีบุคลากรหรือลูกจ้างไม่น้อยกว่า กึ่งหนึ่งของนิติบุคคลนั้นเป็นสมาชิกของสหกรณ์ผู้รับฝากเงิน 	<p>ข้อ 99. ระเบียบของสหกรณ์ ให้คณะกรรมการดำเนินการมีอำนาจกำหนดระเบียบต่าง ๆ เพื่อดำเนินการให้เป็นไปตามวัตถุประสงค์แห่งข้อบังคับนี้ และเพื่อความสะดวกในการปฏิบัติงานของสหกรณ์ รวมทั้งในข้อต่อไปนี้</p> <ol style="list-style-type: none"> (1) ระเบียบว่าด้วยการรับฝากเงินจากสมาชิกสหกรณ์ (2) ระเบียบว่าด้วยการรับฝากเงินจากสหกรณ์อื่น (3) ระเบียบว่าด้วยการรับฝากเงินจากสมาคมฌาปนกิจสงเคราะห์ (4) ระเบียบว่าด้วยการรับฝากเงินจากนิติบุคคล (5) ระเบียบว่าด้วยการให้เงินกู้แก่สมาชิกสหกรณ์ (6) ระเบียบว่าด้วยการให้เงินกู้แก่สหกรณ์อื่น (7) ระเบียบว่าด้วยการโอนสมาชิกระหว่างสหกรณ์ (8) ระเบียบว่าด้วยการรับจ่ายและเก็บรักษาเงิน (9) ระเบียบว่าด้วยเจ้าหน้าที่และข้อบังคับเกี่ยวกับการทำงาน 	<p>เพื่อให้เป็นไปตามหลักการสหกรณ์ กฎหมายสหกรณ์ กฎกระทรวงว่าด้วยการดำเนินงานของสหกรณ์ ตลอดจนร่างข้อบังคับของกรมส่งเสริมสหกรณ์ สำหรับสหกรณ์ในส่วนราชการ</p>

ข้อความเดิม	ข้อความขอแก้ไข	เหตุผล
	<p>(10) ระบุว่าด้วยการใช้ทุนสวัสดิการสมาชิก</p> <p>(11) ระบุว่าด้วยการใช้ทุนเพื่อสาธารณประโยชน์</p> <p>(12) ระบุว่าด้วยที่ปรึกษาและที่ปรึกษากิตติมศักดิ์</p> <p>(13) ระบุว่าด้วยการตรวจสอบและแก้ไขปัญหาหรือข้อร้องเรียนของสมาชิก</p> <p>(14) ระบุว่าด้วยการวินิจฉัยการทุจริตการเลือกตั้งของสหกรณ์</p> <p>(15) ระเบียบอื่น ๆ ที่คณะกรรมการดำเนินการเห็นสมควรกำหนดไว้ให้มี เพื่อสะดวกและเป็นแนวทางในการปฏิบัติงานของสหกรณ์</p> <p>ระเบียบใน (1) (2) (3) (4) และ (6) ต้องได้รับความเห็นชอบจากนายทะเบียนสหกรณ์ก่อนจึงจะใช้บังคับได้</p> <p>ส่วนระเบียบอื่นเมื่อคณะกรรมการดำเนินการกำหนดใช้แล้ว ให้ส่งสำเนาให้นายทะเบียนสหกรณ์ และกรมตรวจบัญชีสหกรณ์ทราบภายในสามสิบวัน</p>	

มติที่ประชุม.....



ประมวลภาพกิจกรรม ประจำปีบัญชี 2567

ถวายบังคมพระบรมราชานุสาวรีย์ พระบาทสมเด็จพระมงกุฎเกล้าเจ้าอยู่หัว รัชกาลที่ 6
เนื่องในวันคล้ายวันสวรรคต 25 พฤศจิกายน 2566



วางพานพุ่มถวายสักการะ พระราชวรรังษีเรอ กรมหมื่นพิทยาลงกรณ์
พระบิดาแห่งการสหกรณ์ไทย เนื่องในวันสหกรณ์แห่งชาติ
ณ สโมสรนิสิตสหกรณ์แห่งประเทศไทย วันที่ 26 กุมภาพันธ์ 2567



การสัมมนาจัดทำแผนงานสหกรณ์ ประจำปีบัญชี 2567
วันที่ 16 กันยายน 2566
ณ โรงแรมพูลแมน คิง เพาเวอร์ กรุงเทพฯ



การประชุมใหญ่สามัญ ประจำปีบัญชี 2566
วันพฤหัสบดีที่ 2 พฤศจิกายน 2566 ณ ห้องประชุม ชั้น 6 อาคารเพชรรัตน์
คณะแพทยศาสตร์วชิรพยาบาล มหาวิทยาลัยนวมินทราธิราช



การจัดอบรมสัมมนาให้ความรู้แก่สมาชิกทางด้านวิชาการ
ผ่านสื่ออิเล็กทรอนิกส์ ระบบวิดีโอคอนเฟอร์เรนซ์
เรื่อง “การวางแผนทางการเงินให้แก่สมาชิกและหลักการสหกรณ์”
วันที่ 3 กุมภาพันธ์ 2567 ณ ห้องประชุมนายแพทย์ประเสริฐ บุตกุล
สหกรณ์ออมทรัพย์วชิรพยาบาล จำกัด ชั้น 3

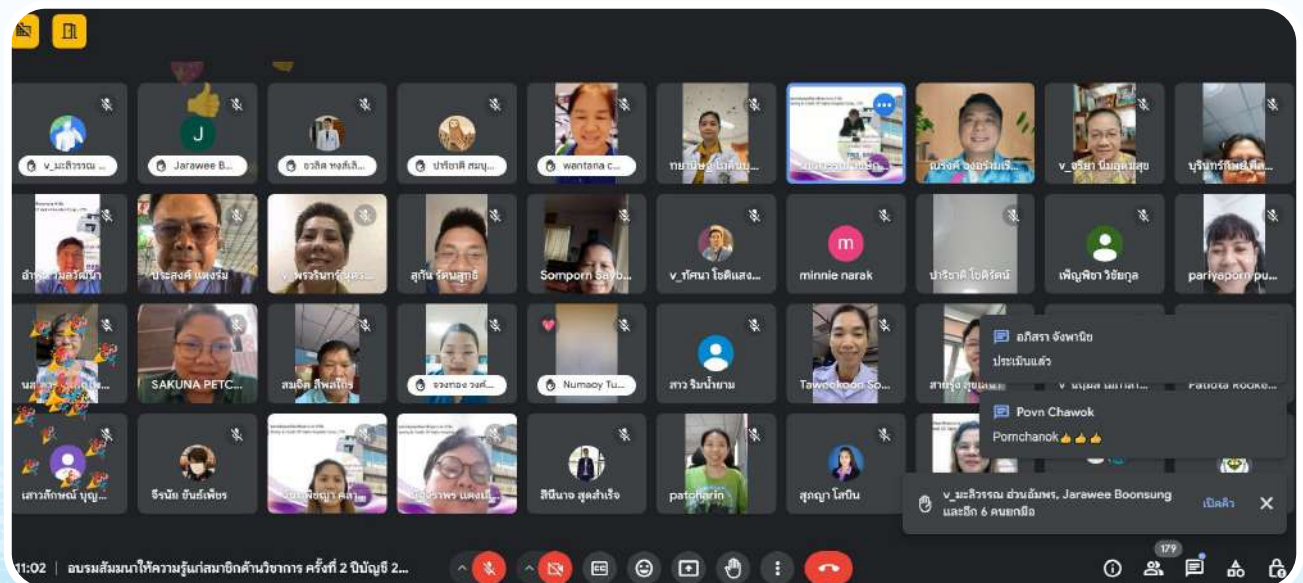

โครงการปัจฉิมนิเทศคณะพยาบาลศาสตร์เพื่อการดูงาน
มหาวิทยาลัยนวมินทราธิราช
เมื่อวันที่ 27 กุมภาพันธ์ 2567



การจัดอบรมสัมมนาทางวิชาการแก่สหกรณ์เครือข่าย
หัวข้อ “นโยบายการบริหารสหกรณ์ และกฎหมายแรงงาน”
วันที่ 16 มีนาคม 2567

ณ สำนักงานส่งเสริมสหกรณ์กรุงเทพมหานคร พื้นที่ 1 ห้องประชุม ชั้น 3
อาคารฝึกอบรมส่วนกลาง สำนักพัฒนาและถ่ายทอดเทคโนโลยีการสหกรณ์



ร่วมสืบสานประเพณีไทยวันสงกรานต์
เมื่อวันที่ 11 เมษายน 2567
ณ ห้องประชุมนายแพทย์ประเสริฐ บุตกุล
สหกรณ์ออมทรัพย์วชิรพยาบาล จำกัด ชั้น 3



การแลกเปลี่ยนความรู้ สำหรับเจ้าหน้าที่
วันที่ 13 พฤษภาคม 2567



โครงการสานความสัมพันธ์รกรรมาการ ตัวแทน และเจ้าหน้าที่ วันที่ 25 พฤษภาคม 2567



สหกรณ์อเนกประสงค์ จำกัด สหกรณ์อเนกประสงค์มหาวิทยาลัยเทคโนโลยีสุรนารี จำกัด



สหกรณ์อเนกประสงค์ จำกัด คณะผู้แทนสหกรณ์จาก United Credit Cooperative ประเทศสาธารณรัฐฟิลิปปินส์



พิธีมอบทุนการศึกษาบุตรสมาชิก ประจำปี 2567
วันที่ 22 มิถุนายน 2567 ณ ห้องประชุมใหญ่ 2
อาคารที่ปิงกรังศรีมิโซติ ชั้น 6 คณะแพทยศาสตร์วชิรพยาบาล



การจัดอบรมสัมมนาให้ความรู้แก่สมาชิกทางด้านวิชาการ
ผ่านสื่ออิเล็กทรอนิกส์ ระบบวีดีโอคอนเฟอเรนซ์
เรื่อง “หลักการสหกรณ์ และการบริหารเงิน และการลงทุนให้แก่สมาชิก”
วันที่ 29 มิถุนายน 2567 ณ ห้องประชุมนายแพทย์ประเสริฐ บุตกุล
สหกรณ์ออมทรัพย์วชิรพยาบาล จำกัด ชั้น 3



ทบทวนการจัดอันดับเครดิตองค์กรโดย บริษัท ทรูสเรทติ้ง จำกัด วันที่ 16 กรกฎาคม 2567



ทำบุญครบรอบการดำเนินงาน ปีที่ 49
สหกรณ์ออมทรัพย์วชิรพยาบาล จำกัด
วันที่ 7 สิงหาคม 2567



ทำบุญครบรอบการดำเนินงาน ปีที่ 49
สหกรณ์ออมทรัพย์วิชัยพยาบาล จำกัด
วันที่ 7 สิงหาคม 2567



งานแสดงออกทัศนคติผู้เกษียณอายุ ประจำปีบัญชี 2567
วันที่ 17 - 18 สิงหาคม 2567 ณ โรงแรมเอเชียพญา จังหวัดชลบุรี



งานเสวนาเทคโนโลยีดิจิทัลยุคเมย์ลอายุ ประจำปี ๒๕๖๗
วันที่ 17 - 18 สิงหาคม 2567 ณ โรงแรมเอเชียพิกญา จังหวัดชลบุรี



การสรรหา ตำแหน่งกรรมการดำเนินการ ชุดที่ 52
วันที่ 22 สิงหาคม 2567 ณ ลานอเนกประสงค์ ชั้น 6
อาคารเพชรรัตน์ คณะแพทยศาสตร์วชิรพยาบาล
มหาวิทยาลัยวชิราวุธราช



สหกรณ์ออมทรัพย์วชิรพยาบาล จำกัด
ผ่าน การตรวจติดตามเพื่อรักษาระบบ ISO 9001:2015 (Surveillance Visit 1)
ณ วันที่ 26 สิงหาคม 2567



โครงการทำความสะอาดทำน้ำสามแสน วันที่ 24 กันยายน 2567



โครงการมอบอุปกรณ์กีฬา (เป็นบาสเกตบอล) ให้กับศูนย์นันทนาการสวอ้อย วันที่ 2 ตุลาคม 2567



ภาคผนวก





ประกาศ

สภกรณ์อ้อมทรัพย์วชิรพยาบาล จำกัด

ที่ 1 / 2567

เรื่อง แต่งตั้งคณะกรรมการดำเนินการ ชุดที่ 51 ประจำปีบัญชี 2567

ตามมติที่ประชุมใหญ่สามัญ ประจำปีบัญชี 2566 เมื่อวันที่พฤหัสบดีที่ 2 พฤศจิกายน 2566 มีมติเลือกตั้งคณะกรรมการดำเนินการของสภกรณ์ จำนวน 7 คน แทนผู้ที่ถึงคราวออกตามวาระการดำรงตำแหน่ง ตามข้อบังคับข้อ 69.

ที่ประชุมคณะกรรมการดำเนินการ ชุดที่ 51 ครั้งที่ 1/2567 เมื่อวันที่พฤหัสบดีที่ 2 พฤศจิกายน 2566 ได้พิจารณาแต่งตั้ง และมอบหมายหน้าที่ระหว่างกรรมการดำเนินการด้วยตนเอง ดังนี้

- | | |
|-------------------------------------|--------------------------|
| 1. ผศ.นพ.จักรารุช มณีฤทธิ์ | ประธานกรรมการ |
| 2. ดร.อำพัน วิมลวัฒนา | รองประธานกรรมการ คนที่ 1 |
| 3. ผศ.นพ.สุรวุฒิ ลีพหะกร | รองประธานกรรมการ คนที่ 2 |
| 4. ผศ.นพ.ณัฐพล สันตระกูล | รองประธานกรรมการ คนที่ 3 |
| 5. ผศ.นพ.ชวลิต หงส์เลิศสกุล | กรรมการ |
| 6. นายประสงค์ แต่งรัมย์ | กรรมการ |
| 7. นายสุระ ประเสริฐกุล | กรรมการ |
| 8. นางสาวดุขฎิ ดวงมณี | กรรมการ |
| 9. นางวรรณิ โพธิ์เทศ | กรรมการ |
| 10. นางพรวิรินทร์ นุตราวังศ์ | กรรมการ |
| 11. นางรั้วดี บุชยะจารุ | กรรมการ |
| 12. นางสุกัญญา แก้วกาญจน์ | กรรมการ |
| 13. นายมานัส พุนทราย | กรรมการ |
| 14. นายสมจิต สีพลไกร | กรรมการ |
| 15. ทันตแพทย์หญิงปิยนันท์ เกื้อสกุล | กรรมการและเลขานุการ |

ทั้งนี้ ตั้งแต่วันที่ 3 พฤศจิกายน 2566 เป็นต้นไป

จึงขอประกาศให้ทราบทั่วกัน

(ผศ.นพ.จักรารุช มณีฤทธิ์)

ประธานกรรมการ

วิสัยทัศน์ : สภกรณ์ชั้นนำที่มั่นคง สร้างคุณค่าอย่างยั่งยืน



คำสั่ง
สภกรณ์ออมทรัพย์วชิรพยาบาล จำกัด
ที่ 1/ 2567
เรื่อง แต่งตั้งและมอบอำนาจหน้าที่

อาศัยอำนาจตามข้อบังคับ สภกรณ์ออมทรัพย์วชิรพยาบาล จำกัด ข้อ 72 (12) พิจารณาดำเนินการ แต่งตั้งคณะกรรมการอื่น หรือคณะอนุกรรมการ เพื่อประโยชน์ในการดำเนินกิจการของสภกรณ์ ที่ประชุมคณะกรรมการดำเนินการ ชุดที่ 51 ครั้งที่ 1/2567 เมื่อวันที่ 1 พฤษภาคม 2566 จึงมีมติแต่งตั้งและมอบอำนาจหน้าที่ตามข้อบังคับ ข้อ 74 - 83 ดังนี้

1. คณะอนุกรรมการอำนวยการ และการลงทุน

- | | |
|-------------------------------------|------------------------|
| 1.1 ผศ.นพ.จักราวุธ มณีฤทธิ์ | ประธาน |
| 1.2 ดร.อำพัน วิมลวัฒนา | อนุกรรมการ |
| 1.3 ผศ.นพ.สุรวุฒิ ลิฬหะกร | อนุกรรมการ |
| 1.4 ผศ.นพ.ณัฐพล สันตระกูล | อนุกรรมการ |
| 1.5 ผศ.นพ.ชวลิต หงส์เลิศสกุล | อนุกรรมการ |
| 1.6 นางวรรณิ โปธิ์เทศ | อนุกรรมการ |
| 1.7 ทันตแพทย์หญิงปิยนันท์ เกื้อสกุล | อนุกรรมการและเลขานุการ |

อำนาจหน้าที่

- (1) ศึกษา วิเคราะห์ และกำหนดนโยบายและแผนเกี่ยวกับการลงทุนประจำปีให้สอดคล้องกับนโยบายด้านการบริหารความเสี่ยงรวม และเสนอคณะกรรมการดำเนินการพิจารณาเพื่อเสนอให้ที่ประชุมใหญ่อนุมัติ
- (2) พิจารณาอนุมัติแผนการลงทุนและแผนจัดการลงทุน ภายใต้ขอบเขตที่คณะกรรมการดำเนินการ กำหนด
- (3) ประเมิน ติดตาม และกำกับดูแลผลประโยชน์จากการลงทุน และจัดให้มีการควบคุมภายใน ที่เหมาะสม
- (4) กำกับดูแลเรื่องธรรมาภิบาลเกี่ยวกับการลงทุน
- (5) รายงานผลการปฏิบัติงานให้คณะกรรมการดำเนินการทราบ และรายงานผลการปฏิบัติงาน ให้ที่ประชุมใหญ่ทราบในรายงานประจำปี
- (6) ควบคุมในเรื่องการรับเงิน การจ่ายเงิน การสะสมเงิน การฝากหรือการเก็บรักษาเงินให้เป็นไปตามข้อบังคับและระเบียบของสภกรณ์
- (7) ควบคุมการจัดทำบัญชี และทะเบียนต่าง ๆ ของสภกรณ์ให้ถูกต้องครบถ้วนและเป็นปัจจุบัน อยู่เสมอ

(8) ควบคุมดูแล เก็บรักษาเอกสารหลักฐานต่าง ๆ ตลอดจนทรัพย์สินของสหกรณ์ให้อยู่ในสภาพอันดีและปลอดภัยและพร้อมที่จะนำมาให้ผู้เกี่ยวข้องตรวจสอบได้ทันที

(9) เสนอแนะคณะกรรมการดำเนินการในการปรับปรุง หรือแก้ไขการบริหารงานของสหกรณ์

(10) ควบคุมดูแลการจัดทำงบการเงินประจำปี และรายงานประจำปีแสดงผลการดำเนินงานของสหกรณ์เสนอคณะกรรมการดำเนินการพิจารณาเพื่อเสนอต่อที่ประชุมใหญ่

(11) พิจารณาการจัดสรรกำไรสุทธิประจำปีของสหกรณ์ เสนอต่อคณะกรรมการดำเนินการพิจารณาและเสนอให้ที่ประชุมใหญ่พิจารณาอนุมัติ

(12) จัดทำแผนงานและงบประมาณรายจ่ายประจำปีของสหกรณ์ เสนอต่อคณะกรรมการดำเนินการพิจารณา และเสนอให้ที่ประชุมใหญ่อนุมัติ

(13) ทำนิติกรรมต่าง ๆ เกี่ยวกับการดำเนินงานของสหกรณ์ตามที่คณะกรรมการดำเนินการมอบหมาย

(14) ปฏิบัติหน้าที่อื่นตามที่คณะกรรมการดำเนินการมอบหมาย

2. คณะอนุกรรมการเงินกู้

2.1 ผศ.นพ.ณัฐพล สันตระกูล	ประธาน
2.2 นายสุระ ประเสริฐกุล	อนุกรรมการ
2.3 นางสาวดุชฎี ดวงมณี	อนุกรรมการ
2.4 นางสุกัญญา แก้วกาญจน์	อนุกรรมการ
2.5 นายสมจิต สีพลไกร	อนุกรรมการ
2.6 นางวรรณิ โพธิ์เทศ	อนุกรรมการและเลขานุการ

อำนาจหน้าที่

(1) ตรวจสอบการใช้เงินกู้ของสมาชิกให้เป็นไปตามความมุ่งหมายที่ให้เงินกู้นั้น

(2) ตรวจสอบและควบคุมให้เงินกู้มีหลักประกันตามที่กำหนดไว้ในระเบียบของสหกรณ์ และเมื่อเห็นว่าหลักประกันสำหรับเงินกู้รายใดเกิดบกพร่อง ก็ต้องกำหนดให้ผู้กู้จัดการแก้ไขให้คืนดี ภายในระยะเวลาที่กำหนด

(3) ดูแลและติดตามการชำระหนี้ของสมาชิกผู้กู้ให้เป็นไปตามที่กำหนดในสัญญา

(4) สอบสวนเบื้องต้นให้ได้ข้อความจริง ในกรณีสมาชิกผู้กู้ขอผ่อนเวลาการส่งเงินงวดชำระหนี้เงินกู้ หรือผิดนัดการส่งเงินงวดชำระหนี้ เพื่อเสนอความเห็นให้คณะกรรมการดำเนินการพิจารณาผ่อนผัน หรือเรียกคืนเงินกู้ หรือสอบสวนลงโทษให้สมาชิกออกจากสหกรณ์ หรือพิจารณาว่าตกเป็นผู้ผิดนัดชำระหนี้ตามข้อ 66 (7) โดยจะต้องรายงานเป็นประจำทุกเดือน

3. คณะอนุกรรมการสวัสดิการ ศึกษาอบรมและการประชาสัมพันธ์

3.1 ผศ.นพ.สุรวุฒิ ลีฬหะกร	ประธาน
3.2 ทันตแพทย์หญิงปิยนันท์ เกื้อสกุล	อนุกรรมการ
3.3 ผศ.นพ.ชวลิต หงส์เลิศสกุล	อนุกรรมการ
3.4 นายประสงค์ แดงรัมย์	อนุกรรมการ
3.5 นายมานัส พูนทราย	อนุกรรมการ
3.6 นางรสวดี บุษยะจาร์	อนุกรรมการและเลขานุการ

อำนาจหน้าที่

- (1) พิจารณาการให้ทุนส่งเสริมการศึกษาแก่บุตรสมาชิก
- (2) พิจารณาการให้ทุนสาธารณประโยชน์
- (3) พิจารณาการใช้งบประมาณเพื่อสวัสดิการสมาชิก
- (4) ให้ความช่วยเหลือทางวิชาการแก่สมาชิก โดยให้การศึกษาและอบรมแก่สมาชิกและผู้สนใจให้ทราบถึงเจตนารมณ์ หลักวิธีการ และการบริหารงานของสหกรณ์
- (5) ประชาสัมพันธ์และเผยแพร่ข่าวสาร ความรู้เกี่ยวกับลักษณะประโยชน์รวมทั้งผลงานของสหกรณ์ให้สมาชิกและบุคคลภายนอกรับทราบ
- (6) ดำเนินการในการประชาสัมพันธ์และให้ความรู้แก่ผู้สนใจสมัครเข้าเป็นสมาชิก
- (7) ให้การศึกษาอบรมและเผยแพร่แก่สมาชิกถึงวิธีการออมทรัพย์ และการใช้จ่ายเงินอย่างรอบคอบตลอดจนวิชาการต่าง ๆ อันจะเป็นประโยชน์ต่อการประกอบอาชีพ
- (8) ศึกษาและติดตามข่าวความเคลื่อนไหวด้านการดำเนินงานของสหกรณ์อื่นทั้งในและนอกประเทศ เพื่อนำตัวอย่างที่ดีมาเสนอคณะกรรมการดำเนินการพิจารณานำมาบริการแก่สมาชิกตามความเหมาะสม

4. คณะอนุกรรมการข้อบังคับและระเบียบ

- | | |
|-----------------------------|------------------------|
| 4.1 ดร.อำพัน วัฒนวิวัฒนา | ประธาน |
| 4.2 นายประสงค์ แต่งรัมย์ | อนุกรรมการ |
| 4.3 นายมานัส พุนทราย | อนุกรรมการ |
| 4.4 นายสมจิต สีพลไกร | อนุกรรมการ |
| 4.5 นางพรวรินทร์ นุตราวังศ์ | อนุกรรมการและเลขานุการ |

อำนาจหน้าที่

- (1) เสนอแนะคณะกรรมการดำเนินการในการปรับปรุงหรือแก้ไขข้อบังคับและระเบียบของสหกรณ์
- (2) ดำเนินการร่างหรือแก้ไขเพิ่มเติมข้อบังคับสหกรณ์ เพื่อขอความเห็นชอบจากที่ประชุมของคณะกรรมการดำเนินการ เพื่อเสนอต่อที่ประชุมใหญ่เพื่อพิจารณา
- (3) ดำเนินการร่างหรือแก้ไขเพิ่มเติมระเบียบต่าง ๆ ของสหกรณ์ตามที่ได้รับมอบหมายเสนอต่อคณะกรรมการดำเนินการเพื่อพิจารณา
- (4) ดำเนินการอื่น ๆ ตามที่คณะกรรมการดำเนินการมอบหมาย

5. คณะอนุกรรมการบริหารความเสี่ยง

- | | |
|-----------------------------|------------------------|
| 5.1 นางสาวดุชนิ ดวงมณี | ประธาน |
| 5.2 นางรัศวดี บุษยะจาร์ | อนุกรรมการ |
| 5.3 นางพรวรินทร์ นุตราวังศ์ | อนุกรรมการ |
| 5.4 นางสุกัญญา แก้วกาญจน์ | อนุกรรมการ |
| 5.5 นายสุระ ประเสริฐกุล | อนุกรรมการและเลขานุการ |

อำนาจหน้าที่

- (1) ศึกษา วิเคราะห์ และกำหนดนโยบายการบริหารความเสี่ยงเพื่อเสนอต่อคณะกรรมการดำเนินการพิจารณา โดยครอบคลุมถึง ความเสี่ยงประเภทต่าง ๆ เช่น ความเสี่ยงด้านสินเชื่อ การลงทุน สภาพคล่อง ปฏิบัติการและด้านอื่น ๆ ให้สอดคล้องกับกลยุทธ์เสนอคณะกรรมการดำเนินการอนุมัติ

(2) มีอำนาจตัดสินใจในการดำเนินการใด ๆ ที่เกี่ยวข้อง ภายใต้ขอบเขตความรับผิดชอบที่คณะกรรมการดำเนินการกำหนด

(3) ประเมิน ติดตาม กำกับดูแล และทบทวนความเพียงพอของนโยบายเกี่ยวกับการบริหารความเสี่ยงเพื่อให้กระบวนการบริหารความเสี่ยงมีประสิทธิภาพและประสิทธิผล

(4) รายงานแผนดำเนินงานที่ควรปรับปรุงแก้ไข ตลอดจนปัจจัยและปัญหาที่มีนัยสำคัญให้แก่คณะกรรมการดำเนินการ เพื่อให้สอดคล้องกับการดำเนินกิจการของสหกรณ์

(5) กำกับดูแลเรื่องธรรมาภิบาลเกี่ยวกับการบริหารความเสี่ยง

(6) รายงานผลการปฏิบัติงานให้คณะกรรมการดำเนินการและต่อที่ประชุมใหญ่ทราบโดยแสดงรายละเอียดในรายงานประจำปี

(7) ปฏิบัติตามหน้าที่อื่นตามที่คณะกรรมการดำเนินการมอบหมาย

ทั้งนี้ ตั้งแต่บัดนี้ เป็นต้นไป

สั่ง ณ วันที่ 3 พฤศจิกายน 2566

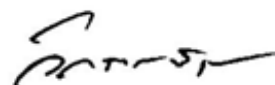

(ผศ.นพ.จักรารุช มณีฤทธิ์)

ประธานกรรมการ

การจ่ายทุนสวัสดิการต่าง ๆ ในปีบัญชี 2567

กรณีถึงแก่กรรม

1. สมาชิกถึงแก่กรรม

ลำดับ	วัน/เดือน/ปี ที่จ่าย	ชื่อ - สกุล	เลขที่สมาชิก	จำนวนเงิน	ลำดับ	วัน/เดือน/ปี ที่จ่าย	ชื่อ - สกุล	เลขที่สมาชิก	จำนวนเงิน
1	16/10/2566	นางสาวอารียา นนกระโทก	014621	30,000.00	17	30/07/2567	นางนันทพร ส้าราษฎร์	008973	134,000.00
2	13/11/2566	นายบุญลาภ บุญอมร	002221	144,000.00	18	26/08/2567	นางจจจิตร กงภูธร	001605	122,000.00
3	27/11/2566	นายวิชัย วาณิชพันธ์	003742	140,000.00	19	26/08/2567	นางสุทิน จินดาวาส	005084	137,000.00
4	25/12/2566	นางคำผอย อยู่มาก	001712	137,000.00	20	26/08/2567	นางสวาท เขมาชีวะ	006096	170,000.00
5	25/12/2566	นายพัชรากร อินทรทูต	008495	170,000.00	21	26/08/2567	นายวิเชียร ปนระรังษี	012747	105,000.00
6	29/01/2567	นายสมยศ สังข์เพชรรัตน์	010351	58,000.00	22	03/09/2567	นายแพทย์วินิจ พงศ์ปริตร	005327	20,000.00
7	27/02/2567	นายแพทย์วีระวัฒน์ หาญทวีชัย	000285	95,000.00	23	04/09/2567	นางสาวรัตนา สุทธิประสิทธิ์	005309	10,000.00
8	27/02/2567	นายไกรฤกษ์ ลุประสงค์	000861	152,000.00	24	04/09/2567	นายสาโรจน์ โพธิ์เลิศ	007580	20,000.00
9	27/02/2567	นางละม้าย พรหมสุรีย์	005043	92,000.00	25	05/09/2567	นายพนมเวทย์ ตรีโลกศ	004351	20,000.00
10	27/02/2567	นายสุทธิ ใจเอื้อ	008068	128,000.00	26	13/09/2567	นายบุญช่วย อุตศิริกุล	002576	15,000.00
11	01/04/2567	นายแก้ว คำพิทักษ์	004090	170,000.00	27	30/09/2567	นางประเทือง โพธิ์ร่มชื่น	000250	92,000.00
12	29/04/2567	นางประนอม แจ่มศรี	001316	116,000.00	28	30/09/2567	นายเดชา วิริยะเลิศนพคุณ	001419	149,000.00
13	29/04/2567	นายบวร มีแสงจันทร์	003614	158,000.00	29	30/09/2567	ทนายสิพร สุขอร่าม	002094	158,000.00
14	25/06/2567	นายอ่อน อยู่ทอง	000074	104,000.00	30	30/09/2567	นายประไพ ตุ่มม่วง	003338	20,000.00
15	25/06/2567	นางเชื้อ บุญสมบุญ	000184	134,000.00	31	30/09/2567	นางสาวอากาศ รุฒิชัยวัฒน์	011233	140,000.00
16	25/06/2567	นายอัศวิน พงษ์สวัสดิ์	011301	140,000.00	รวมเป็นเงินทั้งสิ้น				3,146,000.00

หมายเหตุ : ลำดับที่ 1-2 เป็นสมาชิกถึงแก่กรรมในระหว่างปีบัญชี 2566 แต่มารับเงินสวัสดิการเพื่อสงเคราะห์สมาชิกถึงแก่กรรม ข้อ 6.2 ในปีบัญชี 2567

ลำดับที่ 22-26,30 เป็นสมาชิกถึงแก่กรรมในระหว่างปีบัญชี 2567 แต่ยังไม่ได้รับเงินสวัสดิการเพื่อสงเคราะห์สมาชิกถึงแก่กรรม ข้อ 6.2

2. บิดาถึงแก่กรรม

ลำดับ	วัน/เดือน/ปี ที่จ่าย	ชื่อ - สกุล	เลขที่สมาชิก	จำนวนเงิน	ลำดับ	วัน/เดือน/ปี ที่จ่าย	ชื่อ - สกุล	เลขที่สมาชิก	จำนวนเงิน
1	16/10/2566	นางเสาวนีย์ จันทร์หิรัญ	002656	10,000.00	31	12/02/2567	นางสาวปณิชา เอกดำรงกิจ	007578	10,000.00
2	16/10/2566	นางสาวปริญาภรณ์ พุ่มเจริญ	004337	10,000.00	32	12/02/2567	นางสาวเยาวลักษณ์ ลุประสงค์	009615	10,000.00
3	16/10/2566	นางสาวรุ่งวิลาวัลย์ พันธวงษ์	005707	10,000.00	33	12/02/2567	นางชนิดดา ชัยสุขสังข์	012881	7,500.00
4	16/10/2566	นางอิทิรา ตอพล	006426	10,000.00	34	12/02/2567	นางสาวบุญมา จันทร์น้อย	013837	5,000.00
5	16/10/2566	นางศิริพร นิเม็ช	008067	10,000.00	35	12/02/2567	นายก่อฤกษ์ ทองขาวข้า	015292	5,000.00
6	16/10/2566	นางชนิษฐา ห้าประเสริฐ	008261	10,000.00	36	11/03/2567	นายพีระพงษ์ ประจำทอง	005414	10,000.00
7	16/10/2566	นางสาวกานตชนา อิศวิตานนท์	012306	7,500.00	37	11/03/2567	นางอุไรวรรณ เวศย์พิริยะกุล	006346	10,000.00
8	13/11/2566	นางกรรณิกา ธนไพโรจน์	004801	10,000.00	38	11/03/2567	นางสาวพูนทรัพย์ คงบุญ	007063	10,000.00
9	13/11/2566	นายอมร ทรลัดย	008095	10,000.00	39	11/03/2567	นายแพทย์สุจิตโรดท์ หาญทวีชัย	007265	10,000.00
10	13/11/2566	นางสาวกรรณิการ์ บุปผางค์	009028	10,000.00	40	11/03/2567	นางสุนทรีย์ ศุภวรรณางกูร	008092	10,000.00
11	13/11/2566	นางพาทิชน์ สันต์เร่	009301	10,000.00	41	11/03/2567	นางอัญชลี เขียมลอมอง	008532	10,000.00
12	13/11/2566	นายแพทย์ดำรงค์ ฐานกุลศักดิ์	009523	10,000.00	42	11/03/2567	นางสาวรำไพพรรณ ไกรทิน	009099	10,000.00
13	13/11/2566	นางสุวรรณา โขะแสน	011204	10,000.00	43	11/03/2567	นางกมลพรรณ ภาพสุวรรณ	011127	10,000.00
14	13/11/2566	นางอรสา ตีประเสริฐ	011234	10,000.00	44	11/03/2567	นางอรดี โชติเสน	012461	7,500.00
15	13/11/2566	นางสาวอัคริณี สุขนิรันดร	011432	10,000.00	45	11/04/2567	นางสาวพัชรศิญา เทพภิบาล	007591	10,000.00
16	13/11/2566	นายสังวาล ทองจันทร์	011915	7,500.00	46	11/04/2567	นางสาวสุปราณี สิริสุภะ	008310	10,000.00
17	13/11/2566	นางสาวขวัญภักดิ์ ชุมทอง	013866	5,000.00	47	11/04/2567	นางสาวสุภาวรรณ เขื่อนภัย	012158	7,500.00
18	12/12/2566	นางรัตนาภรณ์ ตันธนาสุวัฒน์	002569	10,000.00	48	11/04/2567	นางสาวสายฝน จิมขุนทด	013794	5,000.00
19	12/12/2566	นางสาวอัปสร จันทร์ขจร	005303	10,000.00	49	11/04/2567	นางสาวสุรินทร์รัตน์ บัวเร่งเทียนทอง	013910	5,000.00
20	12/12/2566	นายวีโรจน์ กลั่นเพชร	006256	10,000.00	50	11/04/2567	นางสาวศรุดา เขมวรจิตร	013916	5,000.00
21	12/12/2566	นางศศิธร สีหวัชระ	007436	10,000.00	51	15/05/2567	นางสุภาพร จวัชโชคทวี	003929	10,000.00
22	12/12/2566	นางสาวสมใจ อาราม	008121	10,000.00	52	15/05/2567	นายพัฒนา ชนะพงษ์ธรรม	006023	10,000.00
23	12/12/2566	นายวิฑิตา อินโนนเชือก	009470	10,000.00	53	15/05/2567	นางประกอบ รักแพง	006691	10,000.00
24	12/12/2566	นางหยาดพิรุณ สาโรจน์	010057	10,000.00	54	15/05/2567	นางสาวจารุภัณฑ์ กุลเสถียร	006795	10,000.00
25	12/12/2566	นางสาวสุภาภา นุชแสง	011640	10,000.00	55	15/05/2567	นางสุนิดา ชูติตะศิลป์	006981	10,000.00
26	12/12/2566	นางสาวพลอยไพโรจน์ บุตัทธมา	014094	5,000.00	56	15/05/2567	นางสาววาณี มหาโตรภพ	007260	10,000.00
27	12/12/2566	นางสาวนุศลา ณ กาฬสินธุ์	014360	5,000.00	57	15/05/2567	นายวีโรจน์ เนมมิตร	008475	10,000.00
28	09/01/2567	นางสาวสุภาวดี ชัยมงคล	003090	10,000.00	58	15/05/2567	นางสาวมาลินี หลีกเจริญ	008824	10,000.00
29	12/02/2567	นางสุวรรณี ไกรนรา	003047	10,000.00	59	15/05/2567	นางสาววิไลวรรณ ตีสนัย	010222	10,000.00
30	12/02/2567	นางสังจา จันมา	005062	10,000.00	60	15/05/2567	นายทองพูล มุลศรี	010290	10,000.00

2. บิดาถึงแก่กรรม (ต่อ)

ลำดับ	วัน/เดือน/ปี ที่จ่าย	ชื่อ - สกุล	เลขที่สมาชิก	จำนวนเงิน	ลำดับ	วัน/เดือน/ปี ที่จ่าย	ชื่อ - สกุล	เลขที่สมาชิก	จำนวนเงิน
61	15/05/2567	ว่าที่ร้อยตรีหญิงรวีวรรณ เชื้ออภัย	012718	7,500.00	81	09/08/2567	นายอภิชาติ สุขาสี	005398	10,000.00
62	15/05/2567	นายรัฐภูมิ พิริยะไพโรจน์	015291	5,000.00	82	09/08/2567	นางสาวยิ่งรัตน์ นวกินันท์	005459	10,000.00
63	18/06/2567	นางพรรณิณี เติมดี	005113	10,000.00	83	09/08/2567	นางสายพิน พุ่มดารา	007481	10,000.00
64	18/06/2567	นางลดาพร ทองสง	005130	10,000.00	84	09/08/2567	นางสาวอติคาร์ดิน คำนา	007887	10,000.00
65	18/06/2567	นางสาวกัทรพร ตำนธีระภากุล	005985	10,000.00	85	09/08/2567	นางสาวสุจิตรา แมนสืบชาติ	008295	10,000.00
66	18/06/2567	นายฉลองชัย จินคุ้ม	007142	10,000.00	86	09/08/2567	นางทรายทอง บุญประเทือง	008419	10,000.00
67	18/06/2567	นายรักชาติ จินคุ้ม	008201	10,000.00	87	09/08/2567	นายแพทย์จักรพันธ์ ขุนณรงค์	010419	10,000.00
68	18/06/2567	นางสุกัญญา เจือจันอัด	010599	10,000.00	88	09/08/2567	นางสาวศรีวรี ชาวสามทอง	011435	10,000.00
69	18/06/2567	นางสาวอรจิรา โคบุตร	011858	10,000.00	89	09/08/2567	นางสาวสุนารินทร์ เกิดแก้ว	015610	2,500.00
70	18/06/2567	นางสาววิชุกาญจน์ วงศ์จันทร์	012620	7,500.00	90	12/09/2567	นางสาวอ้อมเดือน พันทอง	008553	10,000.00
71	18/06/2567	นายบุลากร รักกระโทก	014530	5,000.00	91	12/09/2567	นางสาวปิยสุดา เนตยารักษ์	008597	10,000.00
72	18/06/2567	นางสาวนภสร เมฆเกิดติกุล	016038	2,500.00	92	12/09/2567	นายระ เณรพลอย	009003	10,000.00
73	12/07/2567	นายจักทิมา ปรีดา	002388	10,000.00	93	12/09/2567	นายสุเมธ บัววัน	009226	10,000.00
74	12/07/2567	นางอัญญา อริยศักดิ์สกุล	002418	10,000.00	94	12/09/2567	นางสาวรุณี ทวีแสง	009862	10,000.00
75	12/07/2567	นางกัญยวีร์ เศรษฐกิจดิษฐ์	005192	10,000.00	95	12/09/2567	นางวิชนี เหมือดาว	011053	10,000.00
76	12/07/2567	นางสาวรุณนัท โพเราะ	007800	10,000.00	96	12/09/2567	นางสาวสุกัญญา ลำดับธรรม	012750	7,500.00
77	12/07/2567	นางธนพร กิตติพงษ์	008169	10,000.00	97	12/09/2567	นางสาวจุฬาลักษณ์ เปล่งชัย	012918	7,500.00
78	12/07/2567	นางฐนิตา แจ่มประเสริฐ	009304	10,000.00	98	12/09/2567	นายศุภชัย ทองผิวเลิศ	014521	5,000.00
79	12/07/2567	นางรัชนี ศรีโพธิ์	010454	10,000.00	รวมเป็นเงินทั้งสิ้น				882,500.00
80	12/07/2567	นางสาวมิลตรา ชาญกลราวี	013790	5,000.00					

3. มารดาถึงแก่กรรม

ลำดับ	วัน/เดือน/ปี ที่จ่าย	ชื่อ - สกุล	เลขที่สมาชิก	จำนวนเงิน	ลำดับ	วัน/เดือน/ปี ที่จ่าย	ชื่อ - สกุล	เลขที่สมาชิก	จำนวนเงิน
1	16/10/2566	นางสาวทัศนีย์ ทองมาก	001287	10,000.00	31	09/01/2567	นางสาวชลัฏฐา ประสงค์สิทธิ์	007479	10,000.00
2	16/10/2566	นางลำเจียก ฉิมน้อย	001696	10,000.00	32	09/01/2567	นางสาวสุนันท์ แซ่มชื่น	008807	10,000.00
3	16/10/2566	นางอรวรรณ กล้ายไม้	002102	10,000.00	33	09/01/2567	นางสาวณัฐกฤตา หาชื่น	010058	10,000.00
4	16/10/2566	นางอนุกุล วุฒิกำประพันธ์	003046	10,000.00	34	09/01/2567	นางกาญจนา พงษ์สงค์	012062	7,500.00
5	16/10/2566	นายสมศักดิ์ ฉิมน้อย	004094	10,000.00	35	09/01/2567	นางคำเพียร โสภณวิเชียรโชติ	012933	10,000.00
6	16/10/2566	นางสาวศิริมา งามงามณรัตน์	004184	10,000.00	36	12/02/2567	นายนิสัย สุขกาย	002811	10,000.00
7	16/10/2566	นายมนตรี ฉิมน้อย	005887	10,000.00	37	12/02/2567	นายสุวรรณ โพธิ์จันทร์	004210	10,000.00
8	16/10/2566	นางปภาดา ถาวรวันชัย	006399	10,000.00	38	12/02/2567	นางสาวนลินรัตน์ วรรณประเสริฐ	004537	10,000.00
9	16/10/2566	นางสาวประทุมทิพย์ สุขราษฎร์	007655	10,000.00	39	12/02/2567	นางมันทนา โพธารามิก	007233	7,500.00
10	16/10/2566	นางสาวปรารถนา ปลาเงิน	009961	10,000.00	40	12/02/2567	นางชเลา อินทร	008158	10,000.00
11	13/11/2566	นางสาวดารณีย์ บุญศิริ	001530	10,000.00	41	12/02/2567	นางสาวจันทร์เพ็ญ ทวีศรี	011567	10,000.00
12	13/11/2566	นางเสาวนีย์ จันทร์พิริย	002656	10,000.00	42	12/02/2567	นางสาวศุภกร สร้อยน้อย	012706	7,500.00
13	13/11/2566	นางกัญญา ศรีวิชัย	002976	10,000.00	43	12/02/2567	นายนพพร สุขผล	012910	7,500.00
14	13/11/2566	นายแพทย์สมชาย จึงมีโชค	004088	10,000.00	44	12/02/2567	นางสาวอภิญา พลายนแก้ว	013319	5,000.00
15	13/11/2566	นางสาวสมใจ อาราม	008121	10,000.00	45	12/02/2567	นายบุญฤทธิ์ รักษาภักดี	015351	2,500.00
16	13/11/2566	นางสายหยุด รอดนุช	010537	10,000.00	46	11/03/2567	นางเพ็ญผจง ภาคพิเศษ	002226	10,000.00
17	13/11/2566	นางสาวกิตติยา เศรษฐกรสิงห์	011107	10,000.00	47	11/03/2567	นางพรรณิณี เต็นประเสริฐ	003895	10,000.00
18	13/11/2566	นางพจนา สุวรรณกิจ	014316	5,000.00	48	11/03/2567	นางสาวสุนทรี ไชยเจริญ	003997	10,000.00
19	12/12/2566	นางปานัส บุญเรือง	006112	10,000.00	49	11/03/2567	นายพิษณุวิศว์ ไวยาณีขการ	004550	10,000.00
20	12/12/2566	นายวันชัย พุ่มแจ้	007448	10,000.00	50	11/03/2567	แพทย์หญิงยุพเพ็ญ สมานาภิกรณ์	007570	10,000.00
21	12/12/2566	นายประทวน ทองมาก	008034	10,000.00	51	11/03/2567	นายณัฐนันท์ กัญจนสุข	009714	10,000.00
22	12/12/2566	นางขวัญเรือน วิสัย	009466	10,000.00	52	11/03/2567	นายแพทย์พิชัย สันต์สวัสดิ์	010544	10,000.00
23	12/12/2566	นายแพทย์พรชัย เดชานาญช์	011422	10,000.00	53	11/03/2567	นางวีรยา พวงแก้ว	014128	5,000.00
24	12/12/2566	นางสาวเมธิมา มาพบ	012516	7,500.00	54	11/04/2567	นางจรีนทร์ เป็นสุข	001367	10,000.00
25	09/01/2567	นายวรวีทย์ สาโรช	002043	10,000.00	55	11/04/2567	นางสาวพันธีรวิภา บัวคลี	003803	10,000.00
26	09/01/2567	นางสาวสุวลา อารสกุลสุทธิ	003418	10,000.00	56	11/04/2567	นางสาวนันท์นภัส แต่งชัย	008157	10,000.00
27	09/01/2567	นางสาวสิริพร อุดมประเสริฐศิริ	004563	10,000.00	57	11/04/2567	นางพิมพ์พร แยมแพ	012524	7,500.00
28	09/01/2567	นางสาวศรีนวล พูลเทียน	004961	10,000.00	58	14/05/2567	นางพรพิมล ศรีมนตรีกุล	002517	10,000.00
29	09/01/2567	นายวราชาติ แซ่มชื่น	005846	10,000.00	59	15/05/2567	นางพรเพ็ญ นานิล	003470	10,000.00
30	09/01/2567	นางนวนันท์ อัมพู	005873	10,000.00	60	15/05/2567	นางสาวชุติมา คงทวี	003556	10,000.00

3. มารดาถึงแก่กรรม (ต่อ)

ลำดับ	วัน/เดือน/ปี ที่จ่าย	ชื่อ - สกุล	เลขที่สมาชิก	จำนวนเงิน	ลำดับ	วัน/เดือน/ปี ที่จ่าย	ชื่อ - สกุล	เลขที่สมาชิก	จำนวนเงิน
61	15/05/2567	นายพนพร เกษรบัว	004492	10,000.00	83	12/07/2567	นางสาวกาญจนา รักษาไทย	006796	10,000.00
62	15/05/2567	นางสาวรัชฎา จางทรานนท์	005038	10,000.00	84	12/07/2567	แพทย์หญิงศิริวรรณ ตั้งจิตกมล	007227	10,000.00
63	15/05/2567	นายบุญชู สุพรรณโรจน์	008445	10,000.00	85	12/07/2567	นายรชต สนระเศคู	007538	10,000.00
64	15/05/2567	นายสุวิทย์ กล้าพลู	012011	10,000.00	86	12/07/2567	นายแพทย์กานต์ เจาประเวศ	008036	10,000.00
65	15/05/2567	นางสาวสิรินดา กลั่นฤทธิ์	013795	5,000.00	87	12/07/2567	นายสุนทร สังประสาท	008981	10,000.00
66	18/06/2567	นายวุฒิพงษ์ ไผ่เควดอนันต์	001604	10,000.00	88	12/07/2567	นางสาวอุบลวรรณ บรรเทาทัน	009047	10,000.00
67	18/06/2567	นายอุทัยศักดิ์ สุวรรณภักขิ	001974	10,000.00	89	12/07/2567	นางอัญชัญ มีเทศ	009979	10,000.00
68	18/06/2567	นางสาววาสนา นิลแสง	002019	10,000.00	90	12/07/2567	นางสาวอมรรัตน์ ธงแสงเมือง	011336	10,000.00
69	18/06/2567	นายประทีป สังข์สมุทร	002750	10,000.00	91	12/07/2567	นางสาวปาณิดา ช่างกลึงเหมาะ	011442	10,000.00
70	18/06/2567	นางมาเรียม สุขปาน	003752	10,000.00	92	09/08/2567	นางปราณี กองคำ	001869	10,000.00
71	18/06/2567	นางจันจิรา ภูริรัตน์	005426	10,000.00	93	09/08/2567	นางรำภา อำนาจสิงห์	007851	10,000.00
72	18/06/2567	นางปรีชญ์ หงษ์เกียรติ	007413	10,000.00	94	09/08/2567	นางสาววันเพ็ญ หมุนลี	009926	10,000.00
73	18/06/2567	นายภิรมย์ เตียงพลกรัง	008264	10,000.00	95	09/08/2567	นายประพันธ์ ทรงศิริ	010475	10,000.00
74	18/06/2567	นายวัชรพงศ์ ไผ่เควดอนันต์	008968	10,000.00	96	12/09/2567	นางปิยมาภรณ์ พุทธพงษ์ศิริพร	003216	10,000.00
75	18/06/2567	นางสุภาพร ศรีประสิทธิ์	009064	10,000.00	97	12/09/2567	นางสมใจ ชีพสุข	003431	10,000.00
76	18/06/2567	นายสุทธิพัฒน์ วงศ์วิทย์วิโชติ	012845	7,500.00	98	12/09/2567	นายณรงค์ชัย ชันธชัย	003630	10,000.00
77	18/06/2567	นางศศินันท์ เจริญชลวานิช	013848	5,000.00	99	12/09/2567	นางอริยัญญา ภูประสงค์	004017	10,000.00
78	18/06/2567	นางสาวประภัสสร วงศ์รัตน์	015828	2,500.00	100	12/09/2567	นางวสิษฐ์สร โวพานิชการ	007009	10,000.00
79	12/07/2567	นางอุบล สุขวิวัฒน์	001377	10,000.00	101	12/09/2567	นางทัศนีย์ นาคสุข	008331	10,000.00
80	12/07/2567	นางสาวชื่น ชำจิ๋ว	002469	10,000.00	102	12/09/2567	ว่าที่เรือเอกรวุฒิ บินโอมาร	009310	10,000.00
81	12/07/2567	นางสาววรรณิ สิทธิแสงวัฒนา	002906	10,000.00	103	12/09/2567	นางรณู บุญโยธา	013281	10,000.00
82	12/07/2567	นางสาวหทัยรัตน์ พรรณสังข์	005982	10,000.00	รวมเป็นเงินทั้งสิ้น				972,500.00

4. คู่สมรสถึงแก่กรรม

ลำดับ	วัน/เดือน/ปี ที่จ่าย	ชื่อ - สกุล	เลขที่สมาชิก	จำนวนเงิน	ลำดับ	วัน/เดือน/ปี ที่จ่าย	ชื่อ - สกุล	เลขที่สมาชิก	จำนวนเงิน
1	16/10/2566	นางพานี ชุมทอง	000723	10,000.00	11	15/05/2567	นายนิยม กล้าปาน	000315	10,000.00
2	13/11/2566	นางชั้นทอง สาสนกุล	000870	10,000.00	12	18/06/2567	นางปัทมา พิณเจริญ	004278	10,000.00
3	13/11/2566	นางหวัน วงษ์เคียม	003427	10,000.00	13	18/06/2567	นางสาวชมพูนุช ประวัติเลิศรักษ์	011639	10,000.00
4	13/11/2566	นางแดง ประชากุล	003744	10,000.00	14	09/08/2567	นางอรุณรัตน์ จีนะเสถียร	003627	10,000.00
5	12/12/2566	นางนิตยา สหสรจินดา	007000	5,000.00	15	09/08/2567	นายสุวัฒน์ เขมาชีวะ	004834	10,000.00
6	09/01/2567	นางศศินันท์ จิรเกียรติเจริญ	005725	10,000.00	16	09/08/2567	นางวนิดา บุญสา	009158	10,000.00
7	12/02/2567	นางสุภาพ ภูประสงค์	000641	10,000.00	17	12/09/2567	นางจรงค์ ฤทธิพันธ์	007221	10,000.00
8	11/03/2567	นางราตรี ปรานนคร	001007	10,000.00	18	12/09/2567	นายพิทักษ์ บุญญา	012512	10,000.00
9	11/03/2567	นางสาวสุภารัตน์ รอดพลอย	006371	10,000.00	รวมเป็นเงินทั้งสิ้น				175,000.00
10	11/04/2567	นางชลทิพย์ สมทัศน์	000873	10,000.00					

5. บุตรถึงแก่กรรม

ลำดับ	วัน/เดือน/ปี ที่จ่าย	ชื่อ - สกุล	เลขที่สมาชิก	จำนวนเงิน
1	09/01/2567	นายรัชพล สุดงาม	009309	10,000.00
รวมเป็นเงินทั้งสิ้น				10,000.00

ทุนเกื้อกูลสมาชิกอาวุโส

ลำดับ	วัน/เดือน/ปี ที่จ่าย	ชื่อ - สกุล	เลขทะเบียน	จำนวนเงิน	ลำดับ	วัน/เดือน/ปี ที่จ่าย	ชื่อ - สกุล	เลขทะเบียน	จำนวนเงิน
1	01/10/2566	นางสาวพจนนา จุฬารัตน์	005614	3,000.00	51	10/10/2566	นางสาวจันทิรา แสงนาค	002785	3,000.00
2	02/10/2566	นางลักษณ์ เอี่ยมอนันต์	000307	3,000.00	52	11/10/2566	นายชัยภัทร นิลกำแหง	001596	3,000.00
3	02/10/2566	นางสันทนา สิทธีวณิชย์	001204	3,000.00	53	11/10/2566	นางสุภาภรณ์ วงษ์พานิช	002003	3,000.00
4	02/10/2566	นายแพทย์อำนาจ จิตรวรนนท์	001698	3,000.00	54	11/10/2566	นางอนงค์ ช่างเรือ	003775	3,000.00
5	02/10/2566	นางสาวสุธีรา เทศวงษ์	001961	3,000.00	55	11/10/2566	นางพูนสุข จุลย์ยานนท์	004122	3,000.00
6	02/10/2566	นางยุพงค์ สุวรรณภาพิชาติ	001974	3,000.00	56	12/10/2566	นางราณี เรืองเขียว	003613	3,000.00
7	02/10/2566	นางสาวสิริญา ทองตระกูล	002728	3,000.00	57	12/10/2566	นางเสาวลักษณ์ ทองประภากุล	004182	3,000.00
8	02/10/2566	นายอุทัย ศรีสุข	002911	3,000.00	58	12/10/2566	นางสมจิตร ฮิมสกุล	004476	3,000.00
9	02/10/2566	นางสาวอรจิต เขาว์แหลม	003769	3,000.00	59	16/10/2566	นางอภิวันท์ กาญจนนก	000809	3,000.00
10	02/10/2566	นางอรพิน ไทยวานิช	004622	3,000.00	60	16/10/2566	นางณัฐินี ใจคิม	000859	3,000.00
11	02/10/2566	นางสาวยุพิน กาญจนชูมิตร	004629	3,000.00	61	16/10/2566	นางดารารัตน์ ทรัพย์กล้า	001533	3,000.00
12	02/10/2566	นางกอบกุล แสงทะตา	005024	3,000.00	62	16/10/2566	นางพิทยา บุญอมร	001708	3,000.00
13	02/10/2566	นายเสน่ห์ รักเหลือ	005174	3,000.00	63	16/10/2566	นางบรรเจิด รุ่งนิม	002462	3,000.00
14	02/10/2566	นางสุมาล สุวรรณพงศ์	006945	3,000.00	64	16/10/2566	นางสาวมานิตย์ นรกันต์	003049	3,000.00
15	02/10/2566	นางอรุณี ธาราเกษม	010354	3,000.00	65	16/10/2566	นางสาววันดี กิระดิทิน	003175	3,000.00
16	03/10/2566	นางละม้าย เหมือนฤทธิ์	000294	3,000.00	66	16/10/2566	นางสาวผกาพันธุ์ บุญสะอาด	003229	3,000.00
17	03/10/2566	นางสาวกอบกุล สุตันติราษฎร์	004682	3,000.00	67	16/10/2566	นางฉวีวรรณ ชูกร	003350	3,000.00
18	03/10/2566	นางสาวมณี วงศ์อริยจิต	004776	3,000.00	68	16/10/2566	นางสาวอัจฉรา น้อยมณี	004587	3,000.00
19	03/10/2566	นายวิชัย อุทัยวิทย์	007642	3,000.00	69	16/10/2566	นางวีรวรรณ ปิโยวัฒน์กุล	005708	3,000.00
20	03/10/2566	นางสาวปิ่นนพชาห์ ผิตสุนทรโรทยาน	010272	3,000.00	70	16/10/2566	นายสมยศ สังข์เพชรรัตน์	010351	3,000.00
21	04/10/2566	นายแพทย์วีระวัฒน์ หาญวิชัย	000285	3,000.00	71	17/10/2566	นางสาวอารีย์ มิทธิศร	001069	3,000.00
22	04/10/2566	นางสาวอารีย์ ธรรมประเสริฐ	004363	3,000.00	72	17/10/2566	นางชมพูนุช คงจันทร์	002175	3,000.00
23	05/10/2566	นางเสาวณีย์ จินดาวัจนันท์	000289	3,000.00	73	17/10/2566	นางสุกัญญา บัวพันธุ์	002929	3,000.00
24	05/10/2566	นางนิสสรณ์ ต้นมี	000762	3,000.00	74	17/10/2566	นางอารมณ ศิริมงคล	004462	3,000.00
25	05/10/2566	แพทย์หญิงเจนรี แสงวารีย์	004295	3,000.00	75	17/10/2566	นางวีไล ตันติสันติกร	008761	3,000.00
26	05/10/2566	นางรัฐิมา อุณหกาญจนกิจ	007487	3,000.00	76	18/10/2566	นายแพทย์โกกาส ไทยพิสุทธิกุล	001086	3,000.00
27	06/10/2566	นางเกษร เงามาม	000837	3,000.00	77	18/10/2566	นางกาญจนา ตั้งกุลพิศพร	001520	3,000.00
28	06/10/2566	นางสุกัญญา เพ็ญพันธ์	001281	3,000.00	78	18/10/2566	นางสมพร คุ้มแคว้น	001815	3,000.00
29	06/10/2566	นางอารี คงสมศักดิ์	005461	3,000.00	79	18/10/2566	นางศิริพร เสาวคนธ์	002292	3,000.00
30	06/10/2566	นางวรรณ วัฒนกิจการ	010227	3,000.00	80	18/10/2566	นางวาสนา พันธุ์เตี้ย	002974	3,000.00
31	09/10/2566	นางสุวิทย์ แก้วนิล	000102	3,000.00	81	18/10/2566	นางอ้อยทิพย์ แสงทับทิม	003272	3,000.00
32	09/10/2566	นางสาวสิริกาญจน์ สุขไสว	000126	3,000.00	82	18/10/2566	นางบำรุง ศรีรักษ์สัตย์	003276	3,000.00
33	09/10/2566	นางสาววันดี วัฒนธรรม	000706	3,000.00	83	18/10/2566	นางทวีกิจ โตพารา	006306	3,000.00
34	09/10/2566	นายวินัย บุญศิริ	001415	3,000.00	84	19/10/2566	นายมนตรี ลิมหัน	003638	3,000.00
35	09/10/2566	นางสุภัทรา จันทรมานะ	001553	3,000.00	85	19/10/2566	นางสองศรี อินทะนก	004617	3,000.00
36	09/10/2566	นางนิตยา ตั้งกุลชนจร	001705	3,000.00	86	19/10/2566	นางสำเนียง สุขเกษม	005009	3,000.00
37	09/10/2566	นางสาวกมลดา อัมยงค์	001749	3,000.00	87	20/10/2566	นางเสาวลักษณ์ ตันพิพัฒน์อารีย์	003688	3,000.00
38	09/10/2566	นางสุธีรา งามข้า	002848	3,000.00	88	20/10/2566	นางศิริรัตน์ โพธาราม	005283	3,000.00
39	09/10/2566	นางพรทิพย์ สรณารักษ์	003222	3,000.00	89	24/10/2566	นางนิวีวรรณ พูนนกุล	000418	3,000.00
40	09/10/2566	นายสิริ พักเย็น	004041	3,000.00	90	24/10/2566	นางโสมศิริ สิงห์งาม	000581	3,000.00
41	09/10/2566	นางสมิต พัฒนาสุวรรณ	004464	3,000.00	91	24/10/2566	นางลักขณ์ ภูโพลย์	000736	3,000.00
42	09/10/2566	นายแพทย์นิเวศ เสริมศีลธรรม	005261	3,000.00	92	24/10/2566	นางละม้าย เจริญกุลพานิช	000929	3,000.00
43	09/10/2566	นางหยาด มหาเทียน	005482	3,000.00	93	24/10/2566	นางประภาพรณ โชติกานนท์	001208	3,000.00
44	09/10/2566	นางเพลินตา สิริมานูวัฒน์	005530	3,000.00	94	24/10/2566	นางสุวรรณา รังสิยะวงศ์	001229	3,000.00
45	09/10/2566	นายนพพร พรหมแย้ม	006266	3,000.00	95	24/10/2566	นางพรนภา เครืออ่วม	001362	3,000.00
46	09/10/2566	นายแพทย์บรรจง พงศ์สร้อยเพชร	007549	3,000.00	96	24/10/2566	นางสาวกัญศอร ลิมประยูร	001946	3,000.00
47	09/10/2566	นางนันทพร สำราญจิต	008973	3,000.00	97	24/10/2566	นางมาลา ตรีวัชรกร	002025	3,000.00
48	09/10/2566	นางพันธุ์ทิพย์ ภูมิรัตน์	010184	3,000.00	98	24/10/2566	นางสาวเสาวลักษณ์ ทวีชาติ	003027	3,000.00
49	10/10/2566	นางสาวบุษกร เพชรสุวรรณ	000609	3,000.00	99	24/10/2566	นายไพรัช แก้วศรี	003189	3,000.00
50	10/10/2566	นายเกษม ศรีสว่างสุข	001985	3,000.00	100	24/10/2566	นางสาวจันทร์สว่าง ทวีวัฒน์	003519	3,000.00

ทุนเกื้อกูลสมาชิกอาวุโส (ต่อ)

ลำดับ	วัน/เดือน/ปี ที่จ่าย	ชื่อ - สกุล	เลขทะเบียน	จำนวนเงิน	ลำดับ	วัน/เดือน/ปี ที่จ่าย	ชื่อ - สกุล	เลขทะเบียน	จำนวนเงิน
101	24/10/2566	นางสาวโชติกา ศุภศรี	003641	3,000.00	151	03/11/2566	นางชูลี แสงงาม	003312	3,000.00
102	24/10/2566	นายสุวิชา นุตกุล	004577	3,000.00	152	03/11/2566	นางสาวบุญทิวา ตนาภิชาติ	004650	3,000.00
103	24/10/2566	นายแพทย์สุชาติ สิบญูเรือง	004648	3,000.00	153	03/11/2566	นางวันเพ็ญ ลลิตวงค์อุดม	004821	3,000.00
104	24/10/2566	นางวัลย์รัตน์ งามธุระ	004719	3,000.00	154	03/11/2566	นางสาวรัตนา แยมศิริ	005007	3,000.00
105	24/10/2566	นางนิภา คล้ายประสิทธิ์พร	004851	3,000.00	155	03/11/2566	นายแพทย์สาริจณ์ ศรีสุภาพ	005314	3,000.00
106	24/10/2566	นางสาวณัฐวรรณ ชีโนรโส	005107	3,000.00	156	03/11/2566	นายประทุม เอี่ยมบุญ	006428	3,000.00
107	24/10/2566	นางสาวมณฑา จินดาพลอย	005115	3,000.00	157	03/11/2566	นายสมชาย ดีใจ	009554	3,000.00
108	24/10/2566	นางสุภรณ์ เวทีกุล	006924	3,000.00	158	06/11/2566	นายประกอบ ลอยสุวรรณ	000476	3,000.00
109	25/10/2566	นางวัชรระ บุญมาเลิศ	000245	3,000.00	159	06/11/2566	นางสาวอุทัยวรรณ นิลศรี	000574	3,000.00
110	25/10/2566	นายแพทย์ลชัช จงจรศิริ	004495	3,000.00	160	06/11/2566	นางบุษบา เรืองสิยานันท์	001645	3,000.00
111	25/10/2566	นายวิทยา ประมุขปฐมศักดิ์	006259	3,000.00	161	06/11/2566	นางธนวรรณ ประคุณยังสิทธิ์	002406	3,000.00
112	25/10/2566	นางบุปผา ลอยแก้ว	006648	3,000.00	162	06/11/2566	นางเสริมสิริ เอมอักษร	002802	3,000.00
113	26/10/2566	นายวิเชียร จันนิลา	000106	3,000.00	163	06/11/2566	นายคำนวน จุลณะเวช	003984	3,000.00
114	26/10/2566	นางนิภาพร นิลเนตรบุตร	001043	3,000.00	164	06/11/2566	นายบุญยอด ปิงเจริญ	004137	3,000.00
115	26/10/2566	นางสาวพัฒนา อินดีะแพร่	001296	3,000.00	165	06/11/2566	นางสาวบรรจง นิธิธิษานันท์	004401	3,000.00
116	26/10/2566	นางสาววีโลลักษณ์ เนตรประเสริฐกุล	001733	3,000.00	166	06/11/2566	นายสายันต์ ปานกล้า	005703	3,000.00
117	26/10/2566	นางประจวบ โพธิตะนุช	004674	3,000.00	167	06/11/2566	นายประดิษฐ์ ศรีเพ็ชร	006032	3,000.00
118	27/10/2566	นางสาวสุภาพ มีแก้ว	001084	3,000.00	168	06/11/2566	นางสมพร สายบัวต่อ	006341	3,000.00
119	27/10/2566	นางแอมไธ ธาณี	001219	3,000.00	169	06/11/2566	นางอ้อย ผลมงคลพันธ์	006390	3,000.00
120	27/10/2566	นางนิตยศรี จีระประภาพันธุ์	001291	3,000.00	170	06/11/2566	นางยุภา หลวงสิทธิ์	006404	3,000.00
121	27/10/2566	นางสมศรี สุขประเสริฐ	002269	3,000.00	171	06/11/2566	นายแพทย์อภิชัย มหารุ่งเรืองรัตน์	007410	3,000.00
122	27/10/2566	นางวนิดา มั่นสุขผล	002314	3,000.00	172	06/11/2566	นายนิพนธ์ อ่อนแก้ว	007925	3,000.00
123	27/10/2566	นางสาววิภารัตน์ บุญเฉลียว	002837	3,000.00	173	06/11/2566	นางจำเรียง รอดนุช	008125	3,000.00
124	27/10/2566	นายสวัสดิ์ ปัญญาสัน	003232	3,000.00	174	06/11/2566	นางนฤนาท วาณิชชินชัย	011302	3,000.00
125	30/10/2566	นางสมิตรา สิทธิฤทธิ์	001002	3,000.00	175	07/11/2566	แพทย์หญิงศุภจันท์ นันถิ์เนตร	000165	3,000.00
126	30/10/2566	นางอุไร เกิดพร้อมบุญ	001008	3,000.00	176	07/11/2566	นางจิรา เสนาไชย	000548	3,000.00
127	30/10/2566	นางสาวนารี แสงพิสิทธิ์	001225	3,000.00	177	07/11/2566	ทญ.ศิวพร สุขอร่าม	002094	3,000.00
128	30/10/2566	นางสาวพรรณพิลาส เกตุมงคลฉวี	001314	3,000.00	178	07/11/2566	นายแพทย์ประมุข ศรีรัตนา	005361	3,000.00
129	30/10/2566	นายแพทย์สุชัย จารุศล	001490	3,000.00	179	07/11/2566	นายชินทร์ ธนะไพรินทร์	009033	3,000.00
130	30/10/2566	นางจินตนา คล้ายขุนทอง	001522	3,000.00	180	08/11/2566	นางอรทัย ศรีลาดี	002279	3,000.00
131	30/10/2566	นางนุชรรัตน์ ฉัตรวิชัย	001953	3,000.00	181	08/11/2566	นางนงลักษณ์ ตั้งมั่นภักดี	004576	3,000.00
132	30/10/2566	นางลดาวัลย์ เกษสาคร	002059	3,000.00	182	08/11/2566	นางพรพรรณ สุธัยมาลัย	004969	3,000.00
133	30/10/2566	นางสาวปราณี ยงค์ประดิษฐ์	002675	3,000.00	183	08/11/2566	นายวินัย พรหมศิลป์	007238	3,000.00
134	30/10/2566	นางจรรย์พร วัชรพนชัย	007056	3,000.00	184	09/11/2566	นางคำรัตน์ โคกแก้ว	002923	3,000.00
135	31/10/2566	นางประนอม วรพจน์พนมกร	001982	3,000.00	185	09/11/2566	นางปราณี บุชยะมา	003907	3,000.00
136	31/10/2566	นางดวงเดือน วุฒิเอกโทบูลย์	002386	3,000.00	186	09/11/2566	นางวิมล เอี่ยมทวี	006987	3,000.00
137	31/10/2566	นางสาวณัฐพร พลเดช	002736	3,000.00	187	10/11/2566	นางนวลปรางค์ ทองทวีวัฒน์	002040	3,000.00
138	31/10/2566	นางสาวสุภารัตน์ วิวัฒน์พูนผล	004420	3,000.00	188	10/11/2566	นายสุรศักดิ์ อัมญาติ	002090	3,000.00
139	31/10/2566	นางทิพนิกา ลักขร	004932	3,000.00	189	10/11/2566	นางนรรัตน์ ปราบริปู	004978	3,000.00
140	31/10/2566	นางลิ้นจี่ ทวีอนสาร	006545	3,000.00	190	13/11/2566	นางระเบียบ เต็มเลิศมนัสวงษ์	001148	3,000.00
141	31/10/2566	นางสาวสร้อยรัชต์ เจียงเพ็ชร	012390	3,000.00	191	13/11/2566	นางเครือวัลย์ ย้อยแสง	002002	3,000.00
142	01/11/2566	นางสมลักษณ์ เกษมราชภูรี	001124	3,000.00	192	13/11/2566	นางสาวเขมิภา ไรจน์ทั้งคำ	002456	3,000.00
143	01/11/2566	นางบุญศรี กิตติโชติพานิชย์	001154	3,000.00	193	13/11/2566	นางสาวโสภา ศรีทองนาค	002816	3,000.00
144	01/11/2566	นางกรรณิกา สิบสาย	002086	3,000.00	194	13/11/2566	นางยุพา สุขสินธุ์	003051	3,000.00
145	01/11/2566	นายประเทือง โทณะบุตร	009203	3,000.00	195	13/11/2566	นางอรพิน สตรา	003178	3,000.00
146	02/11/2566	นางวัลย์ดา ศรีนวล	002354	3,000.00	196	13/11/2566	นางนภาพรรณ คำโรจน์	003394	3,000.00
147	02/11/2566	นายแพทย์พนธ์ บุญฤทธิพงษ์	003873	3,000.00	197	13/11/2566	นายสิน ประสานดี	004110	3,000.00
148	02/11/2566	นางจรรยา รอดบำรุง	006285	3,000.00	198	13/11/2566	แพทย์หญิงกัญญาณต์ สุรบญจวงค์	004657	3,000.00
149	03/11/2566	นางสาวประกอบ ศรีวัจนะ	001119	3,000.00	199	13/11/2566	นางสาวสุจิตรา คำคุณ	004681	3,000.00
150	03/11/2566	นางสาวนิรมล คำเดือน	002657	3,000.00	200	13/11/2566	นางสาวสนิท พึ่งสาย	004811	3,000.00

ทุนเกื้อกูลสมาชิกอาวุโส (ต่อ)

ลำดับ	วัน/เดือน/ปี ที่จ่าย	ชื่อ - สกุล	เลขทะเบียน	จำนวนเงิน	ลำดับ	วัน/เดือน/ปี ที่จ่าย	ชื่อ - สกุล	เลขทะเบียน	จำนวนเงิน
201	13/11/2566	นางสาวอรประภา ตั้งตระกูล	006154	3,000.00	251	23/11/2566	นางสมทรง พนมกาญจน์	003386	3,000.00
202	13/11/2566	นางสาส์ หุ่นไทย	008534	3,000.00	252	23/11/2566	นางเมทนี น้อยแก้ว	007524	3,000.00
203	14/11/2566	นางสาวอารีย์ ปฐมภาคย์	000445	3,000.00	253	24/11/2566	นางวันเพ็ญ เลหาพิจิตรพงศ์	000460	3,000.00
204	14/11/2566	นายชิน พงษ์เกิดผล	001452	3,000.00	254	24/11/2566	นางเพชรศรี เจริญสมบัติอมร	000978	3,000.00
205	14/11/2566	นางสาวอาทิตย์า พินิตกุล	002534	3,000.00	255	24/11/2566	นางอารมภ์ แก้วไทรนันท์	003017	3,000.00
206	14/11/2566	นางสาวสุทิมล ทิศาปรกรณ์	002941	3,000.00	256	24/11/2566	นางนฤมล พัฒนาผล	003723	3,000.00
207	14/11/2566	นางสาววิไลวรรณ แสงสกล	004871	3,000.00	257	27/11/2566	นางสาวกมลรัตน์ อิมใจ	001649	3,000.00
208	15/11/2566	นางสาวพิศมัย โพธิ์สุ	000725	3,000.00	258	27/11/2566	นางพิชญา วงศ์ศรีครกร	001770	3,000.00
209	15/11/2566	นางสมใจ คตโมกษ์	000872	3,000.00	259	27/11/2566	นายทวี ชมยงค์	001929	3,000.00
210	15/11/2566	นางอารี พุ่มพะยอม	001156	3,000.00	260	27/11/2566	นางสาวอุไร เศรษฐบุบผา	002555	3,000.00
211	15/11/2566	นางสาวเครือวัลย์ แพ่งพันธุ์	001791	3,000.00	261	27/11/2566	นายพงษ์นคร หอมสมบูรณ์	002751	3,000.00
212	15/11/2566	นางนภาพร อินทริวิเชียร	003368	3,000.00	262	27/11/2566	นายบวร มีแสงจันทร์	003614	3,000.00
213	16/11/2566	นางประเทือง โพธิ์ร่มเย็น	000250	3,000.00	263	27/11/2566	นางเลลา ตีประเสริฐ	004124	3,000.00
214	16/11/2566	นางสาวกอบกุล ตันติรัตนานนท์	001116	3,000.00	264	27/11/2566	นางสาวจินดา ภิญโญ	004691	3,000.00
215	16/11/2566	นางสาวอัญชริยา นาคเสวตร	001261	3,000.00	265	27/11/2566	นางวินัส มีสมบูรณ์	004768	3,000.00
216	16/11/2566	นางสุรณี หงษ์ทองคำ	001349	3,000.00	266	27/11/2566	นางพิศมัย มะลิออน	007821	3,000.00
217	16/11/2566	นางประภาศิริ ซื่อสัตย์	001657	3,000.00	267	27/11/2566	นางสาวสุชาดา สุนทรภรณ์ดี	009432	3,000.00
218	16/11/2566	นางสาวเปรมปรี สิงห์ตระหง่าน	005878	3,000.00	268	28/11/2566	นางนิทรา อยู่พัฒนาวงศ์	000963	3,000.00
219	16/11/2566	นางสาววันเพ็ญ อุทัยวัฒนะ	007859	3,000.00	269	28/11/2566	นางนิตยา อันทกิจ	004215	3,000.00
220	17/11/2566	นางช่อทิพย์ พวงเพ็ชร	000664	3,000.00	270	28/11/2566	นางอาภรณ์ หาญพานิชกิจการ	006480	3,000.00
221	17/11/2566	นายบรรจง จันทร์อัน	000853	3,000.00	271	29/11/2566	นายสำเร็จ ประภคตฤศการ	002890	3,000.00
222	17/11/2566	นางสาวรัตนาภรณ์ รัตโนส	004057	3,000.00	272	29/11/2566	นางจตุพร แก้วไทรสงวน	005855	3,000.00
223	17/11/2566	นายฤทธิ์ ใจเอื้อ	008068	3,000.00	273	29/11/2566	นางสุขสันติ สัมฤทธิ์อุทัย	012856	3,000.00
224	20/11/2566	นางแลลัม อะโนราช	000097	3,000.00	274	30/11/2566	นางกัญญา เกี่ยวทอง	003053	3,000.00
225	20/11/2566	นางอ้อย อิมพาลี	000208	3,000.00	275	30/11/2566	นางสุนี อินทวิมล	003665	3,000.00
226	20/11/2566	นางสุวรรณา จิรวิชา	000302	3,000.00	276	30/11/2566	นางสาวทองปลิว สุดใจ	004453	3,000.00
227	20/11/2566	นางรัชณี ช่อจันทร์ผลิ	001221	3,000.00	277	30/11/2566	นายประกร โอหารศิริ	007760	3,000.00
228	20/11/2566	นางสาวสุนันท์ ศรีพิริยวง	001514	3,000.00	278	30/11/2566	นางนภาพร สโรช	008023	3,000.00
229	20/11/2566	แพทย์หญิงนิลิตา จึงเจริญสุขยิ่ง	001566	3,000.00	279	30/11/2566	นางสุวรรณา เดชประยูร	009176	3,000.00
230	20/11/2566	นางอรพิน รัตน์ไพศาล	002149	3,000.00	280	01/12/2566	นางบังอร ใจแจ่ม	000298	3,000.00
231	20/11/2566	นางนงเยาว์ มณีภรณ์	002838	3,000.00	281	01/12/2566	นางสำหรี แดงทองดี	000877	3,000.00
232	20/11/2566	นายวิบูลย์ จ้อยเจือ	002996	3,000.00	282	01/12/2566	นางสาวเพลินดา พิพัฒน์สมบัติ	001689	3,000.00
233	20/11/2566	นายธวัช อุณรรค์รัตน์	003875	3,000.00	283	01/12/2566	นางประสงค์ สุขสมกลิ่น	001983	3,000.00
234	20/11/2566	นางอังกณา อุดม	004720	3,000.00	284	01/12/2566	นางอัจฉรา เลิศดุรงค์ชัย	003016	3,000.00
235	20/11/2566	นายบุญช่วย เหง้าละคร	005021	3,000.00	285	01/12/2566	นายเรวัฒน์ จีระดิษฐ์	005392	3,000.00
236	20/11/2566	นายภานุ พุ่มระย้า	005882	3,000.00	286	01/12/2566	นางศศิณันท์ จิรเกียรติเจริญ	005725	3,000.00
237	20/11/2566	นายเควิท คุณชาติ	006343	3,000.00	287	01/12/2566	นางพรจิตร์ ปรีธาดา	007181	3,000.00
238	20/11/2566	นายแพทย์สมบุญ เจริญเศรษฐมท	007157	3,000.00	288	01/12/2566	นายวันชัย พรินทร์	010488	3,000.00
239	20/11/2566	จำเริญหญิงบุญรัตน์ คงโพธิ์	008631	3,000.00	289	04/12/2566	นางสุภาพร กุลกาญจน์	000409	3,000.00
240	20/11/2566	นายจักรรัฐ มณีโชติ	010163	3,000.00	290	04/12/2566	นางบุญธรรม รุ่งป้อม	000566	3,000.00
241	20/11/2566	นางเอื้องพร เมืองศรี	010190	3,000.00	291	04/12/2566	นางสาวกอบกุล บุญปราศรัย	001672	3,000.00
242	21/11/2566	แพทย์หญิงสำราญ กลิ่นแพทย์กิจ	007408	3,000.00	292	04/12/2566	นางพัชราภรณ์ นารี	002005	3,000.00
243	22/11/2566	นางนงลักษณ์ นฤวิตร	001343	3,000.00	293	04/12/2566	ทญ.ลักขณา ชวนเกริกกุล	003807	3,000.00
244	22/11/2566	นางสาวชนิษา แสงไตรรัตน์กุล	001347	3,000.00	294	04/12/2566	นางสาวสุกาญจน์ ชัยณรงค์	004064	3,000.00
245	22/11/2566	นางสาวศุภฎี ดวงมณี	001579	3,000.00	295	04/12/2566	นางสมพร สมพงษ์	004697	3,000.00
246	22/11/2566	นายอำนาจ ตาราเรือง	002568	3,000.00	296	04/12/2566	นางสาวชুমศรี บุญมาไสว	005716	3,000.00
247	23/11/2566	นางทัศนีย์ เล็งไพบูลย์	000549	3,000.00	297	04/12/2566	นายด้อย นนทรักษ์	006148	3,000.00
248	23/11/2566	นางกอบกุล โรหิตเสถียร	002140	3,000.00	298	04/12/2566	นางนิยม จินทรีย์	006320	3,000.00
249	23/11/2566	นางนงคันุช มงคลวิราพันธ์	002778	3,000.00	299	04/12/2566	นางสาวช่อทิพย์ หอมสินธุ์	009382	3,000.00
250	23/11/2566	นายจตุร บุญรักษ์	003336	3,000.00	300	06/12/2566	นางอุรัส ผดุง	000246	3,000.00

ทุนเกื้อกูลสมาชิกอาวุโส (ต่อ)

ลำดับ	วัน/เดือน/ปี ที่จ่าย	ชื่อ - สกุล	เลขทะเบียน	จำนวนเงิน	ลำดับ	วัน/เดือน/ปี ที่จ่าย	ชื่อ - สกุล	เลขทะเบียน	จำนวนเงิน
301	06/12/2566	นายสุนันท์ ใจสะอาด	001051	3,000.00	351	15/12/2566	นางกรรทอง น้อยประเสริฐ	007468	3,000.00
302	06/12/2566	นางพรชนก ศรีตันทิพย์	001886	3,000.00	352	18/12/2566	นางอัมพร ขววงค์	000429	3,000.00
303	06/12/2566	นางสาวศิริวิมล สดคุณห์	001990	3,000.00	353	18/12/2566	นางดวงพร วิมะลิน	000943	3,000.00
304	06/12/2566	นางสาวจินตนา ศิริศักดิ์วุฒิกร	002098	3,000.00	354	18/12/2566	นางอัจฉรา สุประดิษฐ์	001800	3,000.00
305	06/12/2566	นางสาวปัทมา คราสีหิรัณตีกุล	002488	3,000.00	355	18/12/2566	นางทิพาพร วงศ์แก้ว	002012	3,000.00
306	06/12/2566	นางศิริกาญจน์ ชูโต จันทร์ยิ้ม	002758	3,000.00	356	18/12/2566	นางนิภา ออประเสริฐ	002449	3,000.00
307	06/12/2566	นายแพทย์สงวนศักดิ์ บูรมกิจสิน	003839	3,000.00	357	18/12/2566	นางนิตยา ริมล้ำวน	003141	3,000.00
308	06/12/2566	นางเพ็ญภา รักษาสถาปัตยกรรม	004133	3,000.00	358	18/12/2566	นางอัจฉราพร ลภานโชติ	003223	3,000.00
309	06/12/2566	นางพัทยา เทิดธรรมธร	007971	3,000.00	359	18/12/2566	นางสุธิกาญจน์ ไชยลาภ	003280	3,000.00
310	07/12/2566	นางเพ็ญพิศ ปานสว่าง	000624	3,000.00	360	18/12/2566	นายคณิง ธาริโกตุ	007174	3,000.00
311	07/12/2566	นางทัศนีย์ จิฎกาญจน์	000981	3,000.00	361	18/12/2566	นางแก้วกนก ศรีรัตนบุตร	007534	3,000.00
312	07/12/2566	นางสาวสมศรี ลอยแก้ว	005951	3,000.00	362	18/12/2566	นายประเทือง ครุทวีเศษ	010991	3,000.00
313	07/12/2566	นางสาวนิภา สนประเสริฐ	007371	3,000.00	363	19/12/2566	นางส่องแสง คล้ายยิ้ม	000273	3,000.00
314	08/12/2566	นางศิริวรรณ สิริวัฒนาพาท	001255	3,000.00	364	19/12/2566	นายประภพ จิตประสพเนตร	002437	3,000.00
315	08/12/2566	นางสุภาพร สุขนิมิต	002278	3,000.00	365	20/12/2566	นางสาวเสาวลักษณ์ เงินสวัสดิ์	000461	3,000.00
316	08/12/2566	นางสาวสมหมาย ชื่นใจดี	003381	3,000.00	366	20/12/2566	นางสาวเดือนใจ ภูวราชัย	001833	3,000.00
317	08/12/2566	นางอัญชิตฐา พันธุ์	006275	3,000.00	367	20/12/2566	นายสมพงษ์ โพธิงาม	002752	3,000.00
318	12/12/2566	นางสาวเล็กศิริ ศิริโชติ	000292	3,000.00	368	20/12/2566	แพทย์หญิงเพ็ญศรี ศิริคุณากร	003846	3,000.00
319	12/12/2566	แพทย์หญิงสันทนา เจริญกุล	000597	3,000.00	369	20/12/2566	นางดวงรัตน์ กัลยาสิริวัฒน์	003889	3,000.00
320	12/12/2566	นางนันทนา คุ่มวงษ์	000864	3,000.00	370	20/12/2566	นางบุญส่ง ชาภูวงษ์	006325	3,000.00
321	12/12/2566	นายพร รื่นเรือง	001996	3,000.00	371	20/12/2566	นางอัญญา สัตยกุล	007257	3,000.00
322	12/12/2566	นางกำไร ชูดีจันทร์	002194	3,000.00	372	20/12/2566	นายมุกดา รอดนุช	007649	3,000.00
323	12/12/2566	นางเพ็ญผง ภาคพิเศษ	002226	3,000.00	373	20/12/2566	นางเรณู มงคลสวัสดิ์	007708	3,000.00
324	12/12/2566	นางสุพิน ชัยรัตนทรงพร	003320	3,000.00	374	21/12/2566	นายแพทย์สมนึก เจษฎากัทกรกุล	001177	3,000.00
325	12/12/2566	นางนิภา ยิ่งศิริ	004114	3,000.00	375	21/12/2566	นางสาวสมพร เขยณชม	001934	3,000.00
326	12/12/2566	นางวรรณิ อยู่สวัสดิ์	004441	3,000.00	376	21/12/2566	นางกานดา ศรีสว่างสุข	003314	3,000.00
327	12/12/2566	นางสาวนันทิยา อุตตะมะโยธิน	005397	3,000.00	377	21/12/2566	นางทองสุข ทาศรี	005122	3,000.00
328	12/12/2566	นางประยงค์ ญาติศิริ	005449	3,000.00	378	21/12/2566	นางพันธุ์ทิพา ศักดิ์คำแรง	007397	3,000.00
329	12/12/2566	นางวิภาวัลย์ วั่งสะจันทานนท์	005638	3,000.00	379	22/12/2566	นางฉันทนา เทวารุทธ	000480	3,000.00
330	12/12/2566	นางนันทิ ดั่งพิสุทธิพงษ์	007910	3,000.00	380	22/12/2566	นางศรีนิตย ลิมมโนกุล	003591	3,000.00
331	12/12/2566	นายสมพร เข้มนกรโล	008494	3,000.00	381	22/12/2566	นายแพทย์เพชร รอดอารีย์	004272	3,000.00
332	13/12/2566	นายอ่อน อยู่ทอง	000074	3,000.00	382	22/12/2566	แพทย์หญิงสุภาภรณ์ สุรเกียรติชานกุล	004285	3,000.00
333	13/12/2566	นายสมนึก วิจิตรกุล	002128	3,000.00	383	22/12/2566	นางสาวบุญรุ่ง ภักดิ์ศิริกุล	005859	3,000.00
334	13/12/2566	นางชมภู รักหุ้ม	004970	3,000.00	384	25/12/2566	นางพิมพ์พร พร้อมประพันธ์	000035	3,000.00
335	14/12/2566	นายอดิศักดิ์ สมบูรณ์ทรัพย์	002319	3,000.00	385	25/12/2566	นางสาวทรงจวน ชัยยสิรินทร์	000869	3,000.00
336	14/12/2566	นายสุรพล ช่วงโชติ	002870	3,000.00	386	25/12/2566	นางภัทรธิดา ศรีแสง	001214	3,000.00
337	14/12/2566	นางสุพิศ กลิ่นหวล	003856	3,000.00	387	25/12/2566	นางวิมลวรรณ โมรัตน์	001371	3,000.00
338	14/12/2566	นางวรรณภา คล้ายแจ้ง	004161	3,000.00	388	25/12/2566	นางสาวอำนวยการ เลิศลัทธกรณ์	001774	3,000.00
339	14/12/2566	นางกระแสร คำธรรมมานิช	006400	3,000.00	389	25/12/2566	นางบุญดี นฤชัยกุล	002011	3,000.00
340	14/12/2566	นางสถาพร ภาสออาจ	009454	3,000.00	390	25/12/2566	นายประเสริฐ เพ็ชรอินทร์	003445	3,000.00
341	15/12/2566	นางนพวรรณ ชินโสทร	001548	3,000.00	391	25/12/2566	นางสาวปรีญา แสงมุกด์	003982	3,000.00
342	15/12/2566	นางสาววาสนา นิลแสง	002019	3,000.00	392	25/12/2566	นางภัสกรวรรณ ถาวรวัฒน์	004086	3,000.00
343	15/12/2566	นางสาวดวงเนตร ภูวัฒนนิชัย	002092	3,000.00	393	25/12/2566	นางนงเยาว์ ภูมราพันธ์	004162	3,000.00
344	15/12/2566	นางกัญติกัญญา วาดงามรักษ์	002190	3,000.00	394	25/12/2566	นางเพ็ญรินทร์ ผ่องทรัพย์	004628	3,000.00
345	15/12/2566	นายสมชาย นนทรักษ์	002253	3,000.00	395	25/12/2566	นายชูชีพ บัวเดช	006131	3,000.00
346	15/12/2566	นางสาวอมรรวรรณ เดชธราดล	002553	3,000.00	396	25/12/2566	นางสาวสุรีย์ ไชยถาวรกุล	006177	3,000.00
347	15/12/2566	นางโสภาพรรณ อรุณธนาวุฒิ	004220	3,000.00	397	25/12/2566	นางสุวิน เล็กเผือก	006539	3,000.00
348	15/12/2566	นางสาวนันทา เมฆประสาท	005643	3,000.00	398	25/12/2566	แพทย์หญิงศิริวรรณ ตั้งจิตกมล	007227	3,000.00
349	15/12/2566	นายไพโรจน์ ดีสวัสดิ์	005738	3,000.00	399	25/12/2566	นางทัศนีย์ นาคสุข	008331	3,000.00
350	15/12/2566	นายสกุล กุลบุตร	007007	3,000.00	400	26/12/2566	นายแพทย์อนันท์ เสริมสวรรค์	008845	3,000.00

ทุนเกื้อกูลสมาชิกอาวุโส (ต่อ)

ลำดับ	วัน/เดือน/ปี ที่จ่าย	ชื่อ - สกุล	เลขทะเบียน	จำนวนเงิน	ลำดับ	วัน/เดือน/ปี ที่จ่าย	ชื่อ - สกุล	เลขทะเบียน	จำนวนเงิน
401	27/12/2566	นางทัศนีย์ ศิริรัตนประพันธ์	001242	3,000.00	451	02/01/2567	นางสาวมาลี เกาะไพศาลสมบัติ	004905	3,000.00
402	27/12/2566	นางธิษัณีย์ ธนาจิรวรรณพัฒน์	001360	3,000.00	452	02/01/2567	นางวีไล ลิ้มสกุล	005163	3,000.00
403	27/12/2566	นายรังสรรค์ น้อยท่าทอง	002636	3,000.00	453	02/01/2567	นางวรรณี คุ้มนุ่ม	005373	3,000.00
404	27/12/2566	นางพนม ไข้เจริญ	008141	3,000.00	454	02/01/2567	นางประไพ กลิ่นจันทร์	005374	3,000.00
405	28/12/2566	นางวรรรณ รุ่งโนรี	001727	3,000.00	455	02/01/2567	นางแนนน้อย นาคสุทธิ	005404	3,000.00
406	28/12/2566	นางรัชณี แก้วกระมล	002054	3,000.00	456	02/01/2567	นายดิเรก พึ่งกัน	005466	3,000.00
407	28/12/2566	นางวัฒนา พักเทพ	011262	3,000.00	457	02/01/2567	นางมณฑิรา ทรัพย์นิมิต	005825	3,000.00
408	02/01/2567	นางถนอม บุญรอด	000065	3,000.00	458	02/01/2567	นายแพทย์วันชัย โชติวัฒนดิลก	006193	3,000.00
409	02/01/2567	นางพรหมภัทร์ ภาคะนันท์	000142	3,000.00	459	02/01/2567	นางกัญ มีศรี	006317	3,000.00
410	02/01/2567	นายสุชาติ ไพรสันต์	000164	3,000.00	460	02/01/2567	นางสาวชลธิตา ขลิบเงิน	006842	3,000.00
411	02/01/2567	นายวิรัตน์ พัดทอง	000236	3,000.00	461	02/01/2567	นายทวน นนทรักษ์	006977	3,000.00
412	02/01/2567	นางสุมิตรา เอกอำรุง	000388	3,000.00	462	02/01/2567	นายเจริญ แก้วกระจำง	007004	3,000.00
413	02/01/2567	นางวีณา วันทนทวี	000392	3,000.00	463	02/01/2567	นางศิริวรรณ รุ่งเบญจวรรณ	007272	3,000.00
414	02/01/2567	นางสาวยุพา นพแก้ว	000448	3,000.00	464	02/01/2567	นางสาวนิลนรา ไชยเรืองศรี	007742	3,000.00
415	02/01/2567	นางมาลัย ภาณุวรรณ	000528	3,000.00	465	02/01/2567	นางลำปาง แกมนิรัตน์	007992	3,000.00
416	02/01/2567	นางทิพรวิทย์ เปาภิบุตร	000537	3,000.00	466	02/01/2567	นายประสิทธิ์ รอดบำรุง	008140	3,000.00
417	02/01/2567	นางปราณี โตเจริญ	000629	3,000.00	467	02/01/2567	นายสมจิตร สุวรรณรัตน์	008337	3,000.00
418	02/01/2567	นางบุญช่วย ไพรสันต์	000635	3,000.00	468	03/01/2567	นางอัญชลี เบรคณิญาไญวงค์	000794	3,000.00
419	02/01/2567	นางประเทือง รอดหล้า	000656	3,000.00	469	03/01/2567	นายแพทย์เศวต นนทกานันท์	000858	3,000.00
420	02/01/2567	นายสุพิน สุศิริ	000702	3,000.00	470	03/01/2567	นางสาวทัศนีย์ ทองประทีป	001110	3,000.00
421	02/01/2567	นางสาวสมวงษ์ ดีเหลือ	000927	3,000.00	471	03/01/2567	นางนวลปรางค์ มีจันทร์	001262	3,000.00
422	02/01/2567	นางพิชญพรรณ บุญชู	000944	3,000.00	472	03/01/2567	แพทย์หญิงดวงรัตน์ พรหมพงศา	001337	3,000.00
423	02/01/2567	นางประไพวรรณ ตานประดิษฐ์	000950	3,000.00	473	03/01/2567	นางกุสุมา สุนทรสถิตย์	001364	3,000.00
424	02/01/2567	นางสาวสุภาภรณ์ ศุภพล	001056	3,000.00	474	03/01/2567	นางสาวธนาธร ธนคำดี	001797	3,000.00
425	02/01/2567	นางนุทภา ศิริมาสกุล	001249	3,000.00	475	03/01/2567	นายอภิสิทธิ์ มหะรุ่งเรืองรัตน์	002204	3,000.00
426	02/01/2567	นางเจียม เริกเขียว	001443	3,000.00	476	03/01/2567	นายสันต์ ชายหงษ์	002351	3,000.00
427	02/01/2567	นางนุชนัฐา ศิริอุดมรัตน์	001458	3,000.00	477	03/01/2567	นางสาวศิริจันทร์ ฉายแสง	004554	3,000.00
428	02/01/2567	นายประจวบ ยิ่งเจริญพร	001600	3,000.00	478	03/01/2567	นางสุดทิ ไหมประดิษฐ์	004887	3,000.00
429	02/01/2567	นายสมเดช คุ้มทรัพย์	001741	3,000.00	479	03/01/2567	นางกัญญา เชื้อชวานา	007685	3,000.00
430	02/01/2567	นางจรรยา ปิ่นแก้ว	001771	3,000.00	480	03/01/2567	นายสำราญ บัวด้วง	008027	3,000.00
431	02/01/2567	นางทองอยู่ หงษ์ทอง	001853	3,000.00	481	04/01/2567	นางสาววรรณณี ศิริวัฒนพันธุ์	001435	3,000.00
432	02/01/2567	นางวัชรีย์ สุวรรณ	001892	3,000.00	482	04/01/2567	นางกรรณิการ์ พลเจียก	001610	3,000.00
433	02/01/2567	นางสาวสิริน พองศิริไพบูลย์	002024	3,000.00	483	04/01/2567	นางสุมาลี เครือวรรณ	001761	3,000.00
434	02/01/2567	แพทย์หญิงดลยา สุขสมปอง	002046	3,000.00	484	04/01/2567	นายชัยน้อย อุณหะสุข	005286	3,000.00
435	02/01/2567	นางสุชดา จินดาธรรมานุสาร	002355	3,000.00	485	04/01/2567	นางจุฑาภรณ์ เปี้ยทอง	005364	3,000.00
436	02/01/2567	นายแพทย์ศุภกฤษ ออประเสริฐ	002466	3,000.00	486	04/01/2567	นางสมบัติ เกิดเมฆ	005874	3,000.00
437	02/01/2567	นางบุษยา นิมทรงประเสริฐ	002483	3,000.00	487	04/01/2567	นายสมเกียรติ สุขละมุล	006614	3,000.00
438	02/01/2567	นางสาวอรสา วุฒิเวทย์	002559	3,000.00	488	05/01/2567	นายสนาม รักษ์สังข์	000054	3,000.00
439	02/01/2567	นายวิเชียร เพิกแยม	002583	3,000.00	489	05/01/2567	นางสาวน้อย สุทธลักษณ์	000627	3,000.00
440	02/01/2567	นางประพิศ ชัยสูงเนิน	002596	3,000.00	490	05/01/2567	นางสมควร ดั่งลี	002595	3,000.00
441	02/01/2567	นางเก็จทอง เสตะกสิกร	002642	3,000.00	491	05/01/2567	นางวารุณี สุวรรณโกลม	002978	3,000.00
442	02/01/2567	นางนันทา วิมลวัฒนา	002738	3,000.00	492	05/01/2567	นายสมใจ บุญศิริ	003143	3,000.00
443	02/01/2567	นายสมทรง ลีวัฒนาขง	003095	3,000.00	493	05/01/2567	นายแพทย์พิชญา นาควัชร	003679	3,000.00
444	02/01/2567	นางลัดดาวัลย์ โชคมีสวัสดิ์	003165	3,000.00	494	08/01/2567	นางอำพล สงเคราะห์ราษฎร์	000960	3,000.00
445	02/01/2567	นางสาวทัศนีย์ จงเจริญ	003173	3,000.00	495	08/01/2567	นางสาวสุดาวรรณ อินทรสีบวงค์	001697	3,000.00
446	02/01/2567	นายสมชาย ธรรมเล็ก	003277	3,000.00	496	08/01/2567	นางสาวชื่นจิตร โพธิ์ศัพท์สุข	002609	3,000.00
447	02/01/2567	นางสาวทองหยิบ เอี่ยมศรี	003681	3,000.00	497	08/01/2567	นางนิตตรา คงอยู่	003092	3,000.00
448	02/01/2567	นายประพันธ์ อ่อนทรัพย์	004100	3,000.00	498	08/01/2567	นางสุภาพร มิ่งมงคล	003735	3,000.00
449	02/01/2567	นางทองแดง นันทะศรี	004140	3,000.00	499	08/01/2567	นางสาวมลथा ดิษฐผดุง	003881	3,000.00
450	02/01/2567	นายบำเพ็ญ สุวรรณมาลี	004872	3,000.00	500	08/01/2567	นางสาวพรสวรรค์ เกตุลักษณ์	004276	3,000.00

ทุนเกื้อกูลสมาชิกอาวุโส (ต่อ)

ลำดับ	วัน/เดือน/ปี ที่จ่าย	ชื่อ - สกุล	เลขทะเบียน	จำนวนเงิน	ลำดับ	วัน/เดือน/ปี ที่จ่าย	ชื่อ - สกุล	เลขทะเบียน	จำนวนเงิน
501	08/01/2567	นางเพ็ญพร พรมเจริญ	006525	3,000.00	551	15/01/2567	นางแดง ประชากุล	003744	3,000.00
502	08/01/2567	นางอัมพร สุขผล	006552	3,000.00	552	15/01/2567	นางศิริวรรณ พิริยศางกูร	003868	3,000.00
503	08/01/2567	นางชญาณัฐ เอี่ยมบุญ	006876	3,000.00	553	15/01/2567	นางประภาพรณ ทัพย์สุนทร	004050	3,000.00
504	08/01/2567	นางประเทือง ภู้อม	006972	3,000.00	554	15/01/2567	นางพรณี เขียวมรกต	004320	3,000.00
505	08/01/2567	นายศรีเมือง คำปาเครือ	008496	3,000.00	555	15/01/2567	นางละม้าย พรหมสุรีย์	005043	3,000.00
506	08/01/2567	นางปราณี สุวรรณบริสุทธิ์	010965	3,000.00	556	15/01/2567	นายแพทย์ปิยมร ยอดเนตร	005085	3,000.00
507	08/01/2567	นางชุตินา เดิมวัฒน์	011201	3,000.00	557	15/01/2567	นายแพทย์ยอด วรรณพานิชย์	008330	3,000.00
508	09/01/2567	นางกัญจวิทย์ สกุลปิยะเทวัญ	000878	3,000.00	558	16/01/2567	นางเกื้อกุล อินวงษ์	000759	3,000.00
509	09/01/2567	นางพูนศรี ศุภคงการ	000882	3,000.00	559	16/01/2567	นางอรุณวรรณ ผาโคตร	001396	3,000.00
510	09/01/2567	พญ.จันทร์นา อินสว่าง	000975	3,000.00	560	16/01/2567	นางสาวทักษอร ภัทรโรศรี	002557	3,000.00
511	09/01/2567	นายสมหวัง กล่อมบรรจง	002859	3,000.00	561	16/01/2567	นางอารี ทรัพย์ลออ	003002	3,000.00
512	09/01/2567	นางสมหมาย เปรมจิตต์ชื่น	006125	3,000.00	562	16/01/2567	นายมนตรี ฉิมน้อย	005887	3,000.00
513	09/01/2567	นายแพทย์วีรพงศ์ ตระการวิช	007666	3,000.00	563	17/01/2567	นางละม่อม สุพรรณพงศ์	000551	3,000.00
514	09/01/2567	นางนิตยา เกื้อนสมบูรณ์	009260	3,000.00	564	17/01/2567	นางสาวทิพรพรรณ เกิดสมนึก	000949	3,000.00
515	10/01/2567	นางสุลลิกษณ์ อัครเดชา	000934	3,000.00	565	17/01/2567	นางนรีน กายจนพันธ์	002052	3,000.00
516	10/01/2567	นางสาวพิสมัย พิทักษารากร	001035	3,000.00	566	17/01/2567	นางสุรีย์ ไรจน์รุ่งวดีกุล	002311	3,000.00
517	10/01/2567	นายสนับ ศรีพล	001140	3,000.00	567	17/01/2567	นางวรินทร์พร รุ่งศิริกิตตินันท์	002617	3,000.00
518	10/01/2567	นางสาวเกศแก้ว วิมลมาลา	001551	3,000.00	568	17/01/2567	นางสง่า อยู่ล้อมศักดิ์	004458	3,000.00
519	10/01/2567	รศ.อรุณี เสงยศมาก	002101	3,000.00	569	18/01/2567	นายแพทย์มานัญ สิวทิวลิต	000605	3,000.00
520	10/01/2567	แพทย์หญิงอุไรวรรณ ตระโมทัย	003107	3,000.00	570	18/01/2567	นางสาวสุนิสา หรือเจริญ	000818	3,000.00
521	10/01/2567	นายธนเศรษฐี เขียวหวาน	005214	3,000.00	571	18/01/2567	นางสมใจ เปมะวิภาค	000974	3,000.00
522	10/01/2567	นายแพทย์บุญถิ่น หวังเจริญ	005326	3,000.00	572	18/01/2567	นายสา เจริญสุข	006115	3,000.00
523	10/01/2567	นายรินทร์ เสริมสุข	007129	3,000.00	573	18/01/2567	นางนิตยา สหัสจินดา	007000	3,000.00
524	11/01/2567	นางอารี จำปาทุม	000331	3,000.00	574	19/01/2567	นางโกสุม เรืองวิสุทธิ	000594	3,000.00
525	11/01/2567	นางสมปอง รุ่ยแจ่ม	000741	3,000.00	575	19/01/2567	นายศักดิ์ชัย แสงแก้ว	002165	3,000.00
526	11/01/2567	นางซิมจง ยั้งเจริญพร	001418	3,000.00	576	19/01/2567	นางสาวนิตยา ภูวราวุฒินา	002836	3,000.00
527	11/01/2567	นางชุตินันท์ รุ่งแจ้ง	002381	3,000.00	577	19/01/2567	นางขวัญ วัฒนอักษรณชัย	003096	3,000.00
528	11/01/2567	นางสาวปิยาภรณ์ ทัพเจริญ	002951	3,000.00	578	19/01/2567	นายปรีชา แอกทอง	004896	3,000.00
529	11/01/2567	นางสาวจินตนา บางชัยศิริวัฒน์	004066	3,000.00	579	19/01/2567	นางชมกัญญา ไตรวรรณนท์	009493	3,000.00
530	11/01/2567	นางจินตนา คันทรง	006057	3,000.00	580	22/01/2567	นางพามี จิราพงษ์	000069	3,000.00
531	11/01/2567	นางสุนีย์ นวลแก้ว	007545	3,000.00	581	22/01/2567	นางแสนสุข สันติรุ่งฤทธิ์	000095	3,000.00
532	12/01/2567	นายทองเหลือง โพธิ์ธนุช	000498	3,000.00	582	22/01/2567	นางนัยนัปร ศรีษฐวิกรม	000371	3,000.00
533	12/01/2567	นายทวีป เอี่ยมบุญ	001431	3,000.00	583	22/01/2567	นางสาวปรีสนีย์ บุญยศประเสริฐ	000507	3,000.00
534	12/01/2567	นายอนุพงษ์ สุขโต	002814	3,000.00	584	22/01/2567	นางกรรณิการ์ นาคเอี่ยม	000510	3,000.00
535	12/01/2567	นางสุกัญญา วลีชาติ	003903	3,000.00	585	22/01/2567	นางอำไพ หมวกยอด	000646	3,000.00
536	12/01/2567	นายแพทย์จตุรศักดิ์ นวลแจ่ม	004385	3,000.00	586	22/01/2567	นางกมลพันธ์ เหลืองภูมิพิทยา	001025	3,000.00
537	12/01/2567	นางหทัยา ธัญจรูญ	005312	3,000.00	587	22/01/2567	นายบุญส่ง พลเดช	001179	3,000.00
538	12/01/2567	นางสาวอังคณา สิวทิวลิต	007626	3,000.00	588	22/01/2567	นางนภาพร สีขาว	001340	3,000.00
539	12/01/2567	นายอุดม สมมิตรทรัพย์	008094	3,000.00	589	22/01/2567	นางวาสนา เขียวชูศักดิ์	001372	3,000.00
540	15/01/2567	นางสังวาลย์ คชรินทร์	000565	3,000.00	590	22/01/2567	นางวันเพ็ญ คุ้มทรัพย์	001694	3,000.00
541	15/01/2567	นางใจเกื้อ ระติสุนทร	000867	3,000.00	591	22/01/2567	นางอารีวรรณ ชำนาญเดชกุล	001836	3,000.00
542	15/01/2567	นางกรรณา พุ่มพิเชษฐ	001429	3,000.00	592	22/01/2567	นางจริยา สนิทวงศ์ ณ ออยุธยา	002081	3,000.00
543	15/01/2567	นางสาวรัตนเกล้า วิเศษพุทธศาสน์	001485	3,000.00	593	22/01/2567	นายแพทย์พนธ์ ธีรคุปต์	002260	3,000.00
544	15/01/2567	นางจันทอง วุฒิธรรม	001592	3,000.00	594	22/01/2567	นางสาวปัทมา จันลือชัย	002435	3,000.00
545	15/01/2567	นางสาวยุวดี วงษ์ยกุล	001614	3,000.00	595	22/01/2567	นายเสนาะ ภูหนู	002753	3,000.00
546	15/01/2567	นางทรงศิริ ศรีวัฒนา	001640	3,000.00	596	22/01/2567	นางสมพิศ เกตุอิน	003198	3,000.00
547	15/01/2567	นางสุจิตรา ปฐมสุพรรณกุล	001766	3,000.00	597	22/01/2567	นายยงยุทธ โพธิ์จันทร์	003200	3,000.00
548	15/01/2567	นางสุภัทสรณ์ งามอมระภีรัตน์	002236	3,000.00	598	22/01/2567	นางประไพ เอี่ยมวงศ์	005053	3,000.00
549	15/01/2567	นางสาวสมพิศ วรเจริญศรี	002745	3,000.00	599	22/01/2567	นางสมบัติ พานบัว	006061	3,000.00
550	15/01/2567	นางสมพร มีศิริ	003028	3,000.00	600	22/01/2567	นางสำออง จันทร์อัน	007592	3,000.00

ทุนเกื้อกูลสมาชิกอาวุโส (ต่อ)

ลำดับ	วัน/เดือน/ปี ที่จ่าย	ชื่อ - สกุล	เลขทะเบียน	จำนวนเงิน	ลำดับ	วัน/เดือน/ปี ที่จ่าย	ชื่อ - สกุล	เลขทะเบียน	จำนวนเงิน
601	23/01/2567	นางณัฐกมล แพทย์รังษี	002109	3,000.00	651	05/02/2567	นางเข้มช้อย วัฒนาพงษ์ศิริ	000277	3,000.00
602	23/01/2567	นางนพวรรณ จันทร์แก้ว	002878	3,000.00	652	05/02/2567	ทญ.อรรวรรณ เจริญพันธ์	000299	3,000.00
603	23/01/2567	นางสนม สังข์เพชรรัตน์	004817	3,000.00	653	05/02/2567	นางสุวัชรรา แก้วมณี	000722	3,000.00
604	24/01/2567	นายพยุง รุ่งสุวรรณศรี	000216	3,000.00	654	05/02/2567	นางอุไรวรรณ ท้วมสุข	000920	3,000.00
605	24/01/2567	นางสาวลัดดาวัลย์ ประสงค์เงิน	000321	3,000.00	655	05/02/2567	นางอรชร เทวะผลิน	000976	3,000.00
606	24/01/2567	นางสาวสุจิน ตันกิตติวัตกุล	003224	3,000.00	656	05/02/2567	นางสาวสมบัติ ภาคทรัพย์ศิริ	001601	3,000.00
607	24/01/2567	นางสาวสมรัตน์ วิชมงคลชัย	004662	3,000.00	657	05/02/2567	นางอุบล ประภาศเดกฤตกร	002307	3,000.00
608	24/01/2567	นางอรฉนัณ เพชรอรุณ	005071	3,000.00	658	05/02/2567	นางยุพิน ดาราเรือง	002856	3,000.00
609	24/01/2567	นายสายชล ช่างแสง	008304	3,000.00	659	05/02/2567	แพทย์หญิงปรานี จงบุญญิตเจริญ	002922	3,000.00
610	25/01/2567	นางสาวรยารกร สิบเมืองซ้าย	000349	3,000.00	660	05/02/2567	นายเสริม ชาตะรัตน์	004910	3,000.00
611	25/01/2567	นางทัศนีย์ ปรีดีเวช	000430	3,000.00	661	05/02/2567	นางแสง จรเจริญ	006693	3,000.00
612	25/01/2567	นางสาวทิพานัน จึงศรีพิชญ์	001010	3,000.00	662	06/02/2567	นางธรรมบุญ บุญประสาน	000115	3,000.00
613	25/01/2567	นางสาวลัดดา มุลวงษ์	001897	3,000.00	663	06/02/2567	นายเชษฐา โจคิม	001093	3,000.00
614	25/01/2567	นายสมบุรณ์ ไพรวรรณ	003527	3,000.00	664	06/02/2567	นายวัชระ พรหมโชติ	002789	3,000.00
615	25/01/2567	แพทย์หญิงวิไลลักษณ์ ที่ประสาน	006233	3,000.00	665	06/02/2567	นายแพทย์รัฐดิพัทธ์ รัตนันท์	004045	3,000.00
616	25/01/2567	นายบุญทอด เมี้ยนกลาง	009561	3,000.00	666	06/02/2567	นางสาวประเทืองศรี ยมาภัย	004778	3,000.00
617	26/01/2567	นางเรณี สาร	001095	3,000.00	667	07/02/2567	นางวิลาวัลย์ ศุภกุล	002363	3,000.00
618	26/01/2567	นางสุวิวรรณ มั่งคั่งสง่า	002056	3,000.00	668	07/02/2567	นางสาวจิตติกานต์ สุทธิศิริ	005795	3,000.00
619	26/01/2567	นางอภิรดี ศรีกำพล	004079	3,000.00	669	07/02/2567	นางพองนวล เทพบรรทม	007767	3,000.00
620	29/01/2567	นางรัตน์า เชื้อศักดิ์เสรี	000391	3,000.00	670	07/02/2567	นางสาวสุนันท์ สมภาค	007931	3,000.00
621	29/01/2567	นางสุดา ขาญชัยศักดิ์	000658	3,000.00	671	07/02/2567	นางรัตนภรณ์ กลิ่นอยู่	008400	3,000.00
622	29/01/2567	นายจำเนียร จันทร์อัน	000687	3,000.00	672	07/02/2567	นางเสาวลักษณ์ งามบุญพิสุทธิ์	011370	3,000.00
623	29/01/2567	นางประภัสสร เสริมกุลถาวร	001233	3,000.00	673	08/02/2567	นายแพทย์ชัยวัน เจริญโชคทวี	001395	3,000.00
624	29/01/2567	นางสาวเนาวรัตน์ ศรีพงษ์พันธุ์กุล	001336	3,000.00	674	08/02/2567	นางอรุณี ศรีนาคคล้าย	002358	3,000.00
625	29/01/2567	นางสาวสมpong กล่อมขาว	001978	3,000.00	675	08/02/2567	นางสาวจันทร์ฉาย สมบุญรอด	006232	3,000.00
626	29/01/2567	นางนงเยาว์ พงษ์ศิริ	002245	3,000.00	676	08/02/2567	นายแพทย์อำนาจ มะลิตอง	010338	3,000.00
627	29/01/2567	นางณฐมน อินทรทูต	002767	3,000.00	677	09/02/2567	นางนภรณ์ อยู่คำ	000201	3,000.00
628	29/01/2567	นางจำเนียร โคนบ้าน	003403	3,000.00	678	09/02/2567	นายแพทย์ธีชัยวัน ภัทราคม	000346	3,000.00
629	29/01/2567	นางประยงค์ กิจสวน	004998	3,000.00	679	09/02/2567	นางราตรี สารพจน์	000512	3,000.00
630	29/01/2567	นางจินตนา นวลวิมล	006498	3,000.00	680	09/02/2567	นางสม จันนิลา	000760	3,000.00
631	29/01/2567	นายวิชัย จุติลาถาวร	007263	3,000.00	681	09/02/2567	นางสาวบังอร ศิริบุญเกษม	000820	3,000.00
632	29/01/2567	นางสมพร สิริมาธูร	008257	3,000.00	682	09/02/2567	นางอรุณ ศิริวัฒน์	002451	3,000.00
633	29/01/2567	นายแพทย์เอกอนันต์ อุดรพิชาติ	008352	3,000.00	683	12/02/2567	นางบัวคลี่ อุดชาชน	000221	3,000.00
634	30/01/2567	นายยศดี แก้วอินชัย	000276	3,000.00	684	12/02/2567	นายแพทย์ปกภาพ โขวิฑูรกิจ	000352	3,000.00
635	30/01/2567	นางสุภาพ สุประสงค์	000641	3,000.00	685	12/02/2567	นางสมจิตต์ ลอยสุวรรณ	000506	3,000.00
636	30/01/2567	นางมะลิ เทพขยติมันต์	001224	3,000.00	686	12/02/2567	นางจิราภรณ์ ชูศรี	001042	3,000.00
637	31/01/2567	นางอำชาน ลิมสืบเชื้อ	000606	3,000.00	687	12/02/2567	นางสิริวิภา ใจรังษี	001576	3,000.00
638	31/01/2567	นางชนนภัส มณีรัตน์	001307	3,000.00	688	12/02/2567	นางภัทรรัตน์ ตันบุกิจ	001894	3,000.00
639	31/01/2567	นางลำเจียก ฉิมน้อย	001696	3,000.00	689	12/02/2567	นางลาวัลย์ อุนนรงค์รัตน์	002558	3,000.00
640	31/01/2567	นางนิตทา สุกสี	005349	3,000.00	690	12/02/2567	นางอนงค์ พรรณพิพัฒน์	002593	3,000.00
641	31/01/2567	นางสาวกานดา แก้วคำ	005889	3,000.00	691	12/02/2567	นางโชติกา พุกเกษม	003424	3,000.00
642	01/02/2567	นางสาวเสริญ มุลมาก	001330	3,000.00	692	12/02/2567	นางมาลี เอี่ยมสำอาง	004134	3,000.00
643	01/02/2567	นางสาวทรงรัตน์ บุญจง	002353	3,000.00	693	12/02/2567	แพทย์หญิงลินดา จันทร์จาง	004193	3,000.00
644	01/02/2567	นางพิมพ์นิภา ธนาสุริยมิตร	003906	3,000.00	694	12/02/2567	นางเจริญศรี เสี่ยมทอง	004367	3,000.00
645	01/02/2567	นางสุรัตน์ เอื้ออำนวย	005086	3,000.00	695	12/02/2567	นายหนูแดง นามวัตร	005142	3,000.00
646	02/02/2567	นายสุเทพ รอดภัยบัว	000110	3,000.00	696	12/02/2567	นางบุญศรี ตี้อย	005821	3,000.00
647	02/02/2567	นายระเบียบ น้อยสังข์	000729	3,000.00	697	12/02/2567	นายนริศ สิมสกุล	006528	3,000.00
648	02/02/2567	นางสาวอุษณีย์ ศรีชัย	001531	3,000.00	698	12/02/2567	นายสมใจ ชะมด	006633	3,000.00
649	02/02/2567	นางสาวอัจฉรา จรรย์รักษ์	001541	3,000.00	699	12/02/2567	นางประนอม ชาวเกาะ	007280	3,000.00
650	02/02/2567	นางสมคิด สุวรรณจามณี	003060	3,000.00	700	13/02/2567	นางสมใจ เหมรา	001928	3,000.00

ทุนเกื้อกูลสมาชิกอาวุโส (ต่อ)

ลำดับ	วัน/เดือน/ปี ที่จ่าย	ชื่อ - สกุล	เลขทะเบียน	จำนวนเงิน	ลำดับ	วัน/เดือน/ปี ที่จ่าย	ชื่อ - สกุล	เลขทะเบียน	จำนวนเงิน
701	13/02/2567	นางสาววรรณิ ลิทธิแสงวัฒนา	002906	3,000.00	751	23/02/2567	นายสุวิทย์ จันทร์บุรณ์	003162	3,000.00
702	13/02/2567	นางสาววัฒนา พิภพเือก	004203	3,000.00	752	27/02/2567	นางอารมย์ กลิ่นสุหร่าย	000630	3,000.00
703	13/02/2567	นางชื่นจิตร โพธิ์ขลุ่ย	004812	3,000.00	753	27/02/2567	นางปราณี แจ็งกลิ่น	000992	3,000.00
704	13/02/2567	นางนัฐา รุ่งสุข	005022	3,000.00	754	27/02/2567	นางสาวจำลอง บุญสม	001105	3,000.00
705	14/02/2567	นางรัชณี สุจริตธรรม	000814	3,000.00	755	27/02/2567	นางสาวพวงจันทร์ เคลือบพินิจกุล	001285	3,000.00
706	14/02/2567	นางจำเรียง คุณนาม	001273	3,000.00	756	27/02/2567	นางสาวเอื้อง พุกเกษมสุด	001710	3,000.00
707	14/02/2567	นางนิตดา ก้อนสาสน์	001536	3,000.00	757	27/02/2567	นายสมเกียรติ ดีประเสริฐ	001715	3,000.00
708	14/02/2567	นางอุบล แป้นเียง	002792	3,000.00	758	27/02/2567	แพทย์หญิงกนิษฐา ชิมะบุตร	001823	3,000.00
709	15/02/2567	นางมาลี นุชนัดดา	000206	3,000.00	759	27/02/2567	นางสาวสุพร ศุภฤทธิ์	002575	3,000.00
710	15/02/2567	นางพิชัย รักษ์สังข์	000223	3,000.00	760	27/02/2567	นางอรษา พิริยะสุวรรณ	003619	3,000.00
711	15/02/2567	นางชนกนันท ศรีชัย	001247	3,000.00	761	27/02/2567	นางทัศนีย์ วิสุทธิเกษมศักดิ์	003685	3,000.00
712	15/02/2567	นางปราณี บุญอินทร์	002428	3,000.00	762	27/02/2567	นางมาลี ชูบุปผา	003855	3,000.00
713	15/02/2567	นางบุญมา ทองพุ่ม	003157	3,000.00	763	27/02/2567	นางสาวสมถวิล พาณิชกุล	004660	3,000.00
714	15/02/2567	นางสาวศิริกัญญา พันธสารคาม	004689	3,000.00	764	27/02/2567	นางสาวศุภกัญชน ไส้ยะกุล	004698	3,000.00
715	15/02/2567	นายชูสาย เจริญศรี	004993	3,000.00	765	27/02/2567	นางสาวสุกัญญา รัตนโชติช่วง	004726	3,000.00
716	15/02/2567	นางขวัญพร นระกรรม	005605	3,000.00	766	27/02/2567	นางพัชรี ตารามาศ	005351	3,000.00
717	15/02/2567	นางปราณีต พงษ์อนันต์	007234	3,000.00	767	27/02/2567	นายศักดิ์ดา อินทวาริ	005403	3,000.00
718	16/02/2567	นางสาวสุชาดา วัฒนศัพท์	001001	3,000.00	768	27/02/2567	นางสาวจำเรียง คำโมรี	006486	3,000.00
719	16/02/2567	นางดาราลักษณ์ สุจริต	001855	3,000.00	769	27/02/2567	นางนฤมล การญู	006687	3,000.00
720	16/02/2567	นางรันทา อังกูตดี	003044	3,000.00	770	27/02/2567	นางสาวพูนศรี ใจภักดี	007411	3,000.00
721	16/02/2567	นายพงษ์ทอง ตรุษทิม	003443	3,000.00	771	27/02/2567	นางบุญสม พาณิช	007530	3,000.00
722	16/02/2567	นางอำไพ สารประสพ	004895	3,000.00	772	27/02/2567	นางสมบุญ นุณเกียรติ	010530	3,000.00
723	19/02/2567	นางสุจิต ชีवालวงค์	000279	3,000.00	773	28/02/2567	นางวิมลพรรณ ตาระโชติ	005445	3,000.00
724	19/02/2567	นางศิริมา ผดุงชีวิต	000619	3,000.00	774	28/02/2567	นายสุวิทย์ เหมาชีวะ	006020	3,000.00
725	19/02/2567	นางสุภาวรัตน์ สวัสดิ์	001447	3,000.00	775	28/02/2567	นางกัญวณีย์ อยู่พิสาร	007061	3,000.00
726	19/02/2567	นางปราณี เสนีย์วงศ์	001472	3,000.00	776	01/03/2567	นางพานี ชุมทอง	000723	3,000.00
727	19/02/2567	นางประพิมพรรณ เกรียงวัฒนศิริ	002359	3,000.00	777	01/03/2567	นางสุรรัตน์ มงคลธารณ	000871	3,000.00
728	19/02/2567	นางสาวรัฐพร ทักนุรักษ์	004020	3,000.00	778	01/03/2567	นางนุชนาด สุขสันต์	001027	3,000.00
729	19/02/2567	นางประเทือง มลิทินทางกูร	005118	3,000.00	779	01/03/2567	แพทย์หญิงพรรณิ เสถียรโชค	001589	3,000.00
730	19/02/2567	นายแพทย์อนวัช หวังเปี่ยมศักดิ์	006686	3,000.00	780	01/03/2567	นายดำรงก เกตุสุข	003702	3,000.00
731	20/02/2567	นายชวน ขวัญยืน	000043	3,000.00	781	01/03/2567	นางนง อินทนิย์	006016	3,000.00
732	20/02/2567	นางกัญญา จินยัม	000618	3,000.00	782	01/03/2567	นางบรรจง เล็กเลาคม	006060	3,000.00
733	20/02/2567	นางศิริวรรณ ทางไท	000733	3,000.00	783	01/03/2567	นางทัศนีย์ ศรีน้อย	006235	3,000.00
734	20/02/2567	นางผกาภค มณีรัตน์	000821	3,000.00	784	01/03/2567	นางใจภักดี ธนะไพรินทร์	006889	3,000.00
735	21/02/2567	ทพ.วิภา แสงวิเชียร	001083	3,000.00	785	01/03/2567	นายคำพูน บุตรจันทร์	009564	3,000.00
736	21/02/2567	นางชนากานต์ พรหมไชยานนท์	001942	3,000.00	786	04/03/2567	นางมานี บรรลือศักดิ์	000257	3,000.00
737	21/02/2567	นางศิริรัตน์ เฮงทุก	003836	3,000.00	787	04/03/2567	นางสาวรัชณี ไวยวิฬา	000347	3,000.00
738	21/02/2567	นายสงบ ป่วนใจ	006050	3,000.00	788	04/03/2567	นางสาวเพียว ผลภาค	001031	3,000.00
739	21/02/2567	นางสาวเอี่ยมพร กฤษภาเรืองชัย	011286	3,000.00	789	04/03/2567	นางสาวเรวดี ลือพงศ์ลักษณ์	001206	3,000.00
740	22/02/2567	นางจกมล สังข์สุวรรณ	000100	3,000.00	790	04/03/2567	นางมัลลิกา วงษ์เสงี่ยม	001475	3,000.00
741	22/02/2567	นางนิศาชล บุญเขียว	000602	3,000.00	791	04/03/2567	นายวิเชียร ชั่งจันทร์	001494	3,000.00
742	22/02/2567	นางญาณันท์ ศรีทรงเมือง	000616	3,000.00	792	04/03/2567	นางสมพร ปิ่นแก้ว	002089	3,000.00
743	22/02/2567	นางจิระพันธ์ ชาญกว้าง	001164	3,000.00	793	04/03/2567	นางเกษร อึ้งตระกูล	002164	3,000.00
744	22/02/2567	นางสาวธัญนันท์ เลิศหิรัญวงศ์	001436	3,000.00	794	04/03/2567	นายนิรันดร นวมกระจ่าง	002262	3,000.00
745	22/02/2567	นางสาวจำลอง ผลพิทักษ์ศิริ	001783	3,000.00	795	04/03/2567	นางสาวผกากรอง พุทธนะ	002561	3,000.00
746	22/02/2567	นายประพนธ์ ประสพ	002628	3,000.00	796	04/03/2567	นายพัน คำแก้ว	002692	3,000.00
747	22/02/2567	นางสาวทิพวรรณ เกิดสวัสดิ์	003188	3,000.00	797	04/03/2567	นางอานวย พูลสุข	003029	3,000.00
748	22/02/2567	นางนันทา เพิ่มเพียรสิน	003476	3,000.00	798	04/03/2567	นางสาวฐิติยา ศรีชู	003079	3,000.00
749	23/02/2567	นายพินิต มาคัมณทะ	001714	3,000.00	799	04/03/2567	นางสมใจ กลั่นแก้ว	003192	3,000.00
750	23/02/2567	นางดารณี ขจรยศ	001969	3,000.00	800	04/03/2567	นายขวัญชัย สุขอราม	003660	3,000.00

ทุนเกื้อกูลสมาชิกอาวุโส (ต่อ)

ลำดับ	วัน/เดือน/ปี ที่จ่าย	ชื่อ - สกุล	เลขทะเบียน	จำนวนเงิน	ลำดับ	วัน/เดือน/ปี ที่จ่าย	ชื่อ - สกุล	เลขทะเบียน	จำนวนเงิน
801	04/03/2567	นายแพทย์ถาวร ตันติกุล	003808	3,000.00	851	15/03/2567	นางรัชชนิศ อยู่เย็น	004632	3,000.00
802	04/03/2567	นางนันทวัน จาตุรันต์วัฒน์	004727	3,000.00	852	18/03/2567	นางอุคม ตันศิริ	000367	3,000.00
803	04/03/2567	นางอารีย์ เงินสมบัติ	005285	3,000.00	853	18/03/2567	นางสุวิณี พรหมจรรย์	000745	3,000.00
804	04/03/2567	นายอองอาจ ผาสุข	005596	3,000.00	854	18/03/2567	นางมาลัย ตีประเสริฐ	001434	3,000.00
805	04/03/2567	นางกัญญา ชินวงศ์	007833	3,000.00	855	18/03/2567	นายระเบียบ เมืองทอง	001743	3,000.00
806	04/03/2567	นางเยาวลักษณ์ จิตเพ่ง	009327	3,000.00	856	18/03/2567	แพทย์หญิงศิริวัฒน์ มโนธรรม	001826	3,000.00
807	04/03/2567	นางสาวสุภา จิตदानนท์	010789	3,000.00	857	18/03/2567	นายสมชัย เจ็ดเสริมอนันต์	001862	3,000.00
808	05/03/2567	นายอภิชา ปิ่นบริสุทธิ์	000887	3,000.00	858	18/03/2567	นางละเอียด สุขสุทธิพันธ์	001893	3,000.00
809	05/03/2567	นางสมคิด ยอดธรรมมา	002631	3,000.00	859	18/03/2567	นางสุนัน เอกสกุลกิจ	002121	3,000.00
810	05/03/2567	นางวีณา ฉัตรศิริมงคล	005328	3,000.00	860	18/03/2567	นางประยงค์ จิวศักดิ์	002178	3,000.00
811	06/03/2567	นายแพทย์ธรรมบุญ วานิชพงษ์	000213	3,000.00	861	18/03/2567	นางสาวพรกุล สุขสด	002413	3,000.00
812	06/03/2567	แพทย์หญิงจนากร สิงคาลวนิช	002497	3,000.00	862	18/03/2567	นายจเร เพียรเศรษฐกิจ	002793	3,000.00
813	06/03/2567	นายพัศธร มีสงฆ์	004123	3,000.00	863	18/03/2567	นางฐานิศวร ธนกิจศิริพันธ์	002824	3,000.00
814	07/03/2567	นางสาวนารีรัตน์ สุกาสวัสดิ์	000050	3,000.00	864	18/03/2567	นายแพทย์สมชาย จิงมีโชค	004088	3,000.00
815	07/03/2567	นางสาวเกษมณี นากสุก	001127	3,000.00	865	18/03/2567	นางสุทิน จินดาวาส	005084	3,000.00
816	07/03/2567	นางสาวกมลทิพย์ ละแมนชัย	006077	3,000.00	866	18/03/2567	นางเสงี่ยม วงษ์ไพศาล	009421	3,000.00
817	08/03/2567	นางลัดดาวัลย์ ชานวิฑิตกุล	001776	3,000.00	867	19/03/2567	นางสาวยุพา ปราสาทงามเลิศ	003084	3,000.00
818	08/03/2567	นางรจนา รุ่งสว่าง	004077	3,000.00	868	19/03/2567	นายครุฑ ธรรมแสง	004108	3,000.00
819	08/03/2567	นางวนิดา มงคลสินธุ์	004875	3,000.00	869	20/03/2567	นางวารุณี บุญณรงค์	001082	3,000.00
820	11/03/2567	นางสาวจำพรรณี อินทร์ทอง	000433	3,000.00	870	20/03/2567	แพทย์หญิงยุพวง แห่งพานิช	001830	3,000.00
821	11/03/2567	นางฉวีวรรณ สระสงค์	001512	3,000.00	871	20/03/2567	นางกรรณิการ์ สุริเวทย์	003213	3,000.00
822	11/03/2567	นางจันเพ็ญ ทรัพย์ระเบียบ	001547	3,000.00	872	20/03/2567	นางสุนีย์ สนามชัย	003951	3,000.00
823	11/03/2567	นางจินตนา จุโลทัย	001603	3,000.00	873	20/03/2567	นางพูลลักษณ์ อาจศิริ	004408	3,000.00
824	11/03/2567	นางสาวกรรณา เทพธัญญ์	002161	3,000.00	874	20/03/2567	นายนิยม ดีแจ้ง	004482	3,000.00
825	11/03/2567	นางสันติชัย เกลิมมีกล	002691	3,000.00	875	20/03/2567	นางสาวพรวิภา อังคณิกิจ	004485	3,000.00
826	11/03/2567	นางจารุณี แม้นเหมือน	002818	3,000.00	876	20/03/2567	นางนรินทร์ กิตติสุรณ์พันธ์	004990	3,000.00
827	11/03/2567	นางวารุณี นริศพิศุทธิ์	002998	3,000.00	877	20/03/2567	นางรัชณี มณีรัตน์	005352	3,000.00
828	11/03/2567	นางสาวปรีภากร ศิวเวทยลือชัย	003401	3,000.00	878	20/03/2567	นายลำดวน พรหมโกมุท	005411	3,000.00
829	11/03/2567	นางสาวอารี กิจเจริญ	003762	3,000.00	879	21/03/2567	นางกาญจนพิศ เหมือนแท้	001044	3,000.00
830	11/03/2567	นางจรัสศรี อิศริยะธนากร	004668	3,000.00	880	21/03/2567	นางอรุณ กิจวัฒนา	001901	3,000.00
831	11/03/2567	นางสุภาภรณ์ เปียจัน	004715	3,000.00	881	21/03/2567	นางสุภาพ ภัทรานนท์	002182	3,000.00
832	11/03/2567	นางศรีระออบ บุญจง	004979	3,000.00	882	21/03/2567	นายสุรัชย์ เอี่ยมจิตโสภา	008105	3,000.00
833	11/03/2567	นายสมชาย สุวรรณลาภา	006105	3,000.00	883	22/03/2567	นางสาวสุปราณี อัยฎามงคล	000771	3,000.00
834	11/03/2567	นางสาววนิดา จินทรานันต์	007349	3,000.00	884	22/03/2567	นางสาววิไลรัตน์ มูลกัน	003088	3,000.00
835	11/03/2567	นางกัญญา ประทุมเมตร์	007599	3,000.00	885	22/03/2567	นางพรภิญญา สุวรรณาคม	003094	3,000.00
836	11/03/2567	นางนุกูล ศิริบรรณากุล	008047	3,000.00	886	22/03/2567	นางสาวจำเริญ สิงห์วัน	004472	3,000.00
837	11/03/2567	นายวิชาญ กล้าฤทธิ์	008775	3,000.00	887	22/03/2567	นางวรรณิ พจนารณ์	005316	3,000.00
838	11/03/2567	นางสาวนิลาวรรณ มัตยาอนันท์	010597	3,000.00	888	25/03/2567	นางสายสุณี สือรัมย์รุ่งเรือง	000319	3,000.00
839	12/03/2567	นางจรินทร์ ทับเนตร	001594	3,000.00	889	25/03/2567	นางวีไล องค์กรยา	000413	3,000.00
840	12/03/2567	นางเพ็ญศิริ แก้วกลักกิจ	002298	3,000.00	890	25/03/2567	นางพิสมัย ตั้งงานนท์	000915	3,000.00
841	12/03/2567	นางพรพิมล ศรีมนตรีกุล	002517	3,000.00	891	25/03/2567	นางศิริยงค์ ยุพาพิน	001092	3,000.00
842	12/03/2567	นายสงบ ควนใหญ่	002562	3,000.00	892	25/03/2567	นางปราณีต ด้ายเทศ	001283	3,000.00
843	12/03/2567	นางสาวสุภรดา กล้าสวัสดิ์	011954	3,000.00	893	25/03/2567	นายสมจิต สัทลกร	001420	3,000.00
844	13/03/2567	นายสันทัต ยะคะนอง	001703	3,000.00	894	25/03/2567	นางสาวจินดา สิ้นพูนผล	001468	3,000.00
845	13/03/2567	นางสาวบุญสม ถาวร	002184	3,000.00	895	25/03/2567	นางรัตนา แป้นจันทร์	001695	3,000.00
846	13/03/2567	นายมานพ สังข์สมศักดิ์	009079	3,000.00	896	25/03/2567	นางสามัญฐิมาล วงศ์เชษฐา	002079	3,000.00
847	14/03/2567	นางสนอง พันธยานนท์	002454	3,000.00	897	25/03/2567	นางสมบุรณ์ สุขโข	002230	3,000.00
848	14/03/2567	นางปิยาภรณ์ ปานไฉ	002888	3,000.00	898	25/03/2567	นางดวงพร นกเพ็ชร	002515	3,000.00
849	15/03/2567	นางสาวปราณี กุลโชติ	003026	3,000.00	899	25/03/2567	นายสาคร ลำวิไล	003177	3,000.00
850	15/03/2567	นางราตรี อิงคินันท์	003393	3,000.00	900	25/03/2567	นางสุจิตรา นิมมวลา	003391	3,000.00

ทุนเกื้อกูลสมาชิกอาวุโส (ต่อ)

ลำดับ	วัน/เดือน/ปี ที่จ่าย	ชื่อ - สกุล	เลขทะเบียน	จำนวนเงิน	ลำดับ	วัน/เดือน/ปี ที่จ่าย	ชื่อ - สกุล	เลขทะเบียน	จำนวนเงิน
901	25/03/2567	นางกาญจนา ทัดคุณ	003729	3,000.00	951	01/04/2567	นางประหยัด บุญจง	002352	3,000.00
902	25/03/2567	นางสุกัญญา จันทร์เพชร	004243	3,000.00	952	01/04/2567	นางสาววิไล ตั้งตระกูล	002605	3,000.00
903	25/03/2567	นายอำนาจ สุระมานนท์	004522	3,000.00	953	01/04/2567	นางสมจิตร สมบูรณ์วิทย์	002882	3,000.00
904	25/03/2567	นายอำเภอ โทพารา	005710	3,000.00	954	01/04/2567	นางสาววันดี วงศ์ศรีสุนทร	003359	3,000.00
905	25/03/2567	นายแพทย์สุรภูมิ ลิ้มหะกร	005901	3,000.00	955	01/04/2567	นางบรรจง เปี่ยมศิริ	003608	3,000.00
906	25/03/2567	นางสาวนวนน้อย รุจินาค	006836	3,000.00	956	01/04/2567	นางสาวขวัญณัฐ ภัทรไชยศิริ	004553	3,000.00
907	25/03/2567	นางลัดดา เกตุบุญลือ	007662	3,000.00	957	01/04/2567	นางอรพรรณ พุ่มประดิษฐ์	004612	3,000.00
908	25/03/2567	นางพรพรรณ ลำพูน	008099	3,000.00	958	01/04/2567	นางสาวรัชฎา จางทรานนท์	005038	3,000.00
909	25/03/2567	นางแดง เพ็งเดช	008268	3,000.00	959	01/04/2567	นางสาวรัตนา สุทธิประสิทธิ์	005309	3,000.00
910	25/03/2567	นางสุวรรณี อุดมทรัพย์	008449	3,000.00	960	01/04/2567	นางสาวภัทรนีย์ แสงธรรมประทีป	007038	3,000.00
911	26/03/2567	นางสุชาดา คล้ายทอง	004833	3,000.00	961	02/04/2567	นางอมรา สุดใจ	000320	3,000.00
912	26/03/2567	นายประสิทธิ์ รอดหาล่า	004883	3,000.00	962	02/04/2567	นางทิพย์สุนันท์ พลอยประดับ	001182	3,000.00
913	26/03/2567	นางชัชฎา อากาศ	007589	3,000.00	963	02/04/2567	นางวันเพ็ญ สุขโต	002193	3,000.00
914	26/03/2567	นายแพทย์ไพศาล อภิมนตรีบุตร	008051	3,000.00	964	02/04/2567	นายสมศักดิ์ ฉิมน้อย	004094	3,000.00
915	27/03/2567	นางวันดี กล่อมบรรจง	002271	3,000.00	965	02/04/2567	นางพวงเพ็ญ สิทธิประสงค์	005093	3,000.00
916	27/03/2567	นางวรุฬร จุลลลิก	004929	3,000.00	966	03/04/2567	นางมานี พงศ์ศรี	000297	3,000.00
917	28/03/2567	นางจุฑามาศ มณีโชติวิชานาก	001257	3,000.00	967	03/04/2567	นางยุพา พงษ์ประยูร	001803	3,000.00
918	28/03/2567	นางสุวรรณี จินทรักษา	001583	3,000.00	968	03/04/2567	นางอำเภอ เศรษฐบุณผา	003001	3,000.00
919	28/03/2567	นางมันทนา วัฒนชิน	004597	3,000.00	969	03/04/2567	แพทย์หญิงลดาวัลย์ นาควงษ์	005202	3,000.00
920	28/03/2567	นางมันทนา โพธารามิก	007233	3,000.00	970	03/04/2567	นางรัชนิวรรณ บุญศิริ	006452	3,000.00
921	28/03/2567	นางสมณี สุประการพงษ์	007276	3,000.00	971	03/04/2567	นายพิทักษ์ บุญญา	012512	3,000.00
922	29/03/2567	นางกาญจนา มังกรแสงแก้ว	002160	3,000.00	972	04/04/2567	นางอำพันธ์ เจนสุวรรณี	002442	3,000.00
923	29/03/2567	นางอรนุช อุทัยกุล	002434	3,000.00	973	04/04/2567	นางสาวชื่น ช่างิ้ว	002469	3,000.00
924	29/03/2567	นางปรียะทิพย์ หงษ์ชูเกียรติ	007413	3,000.00	974	04/04/2567	นางสาวจินดา รัตนะจำริญู	002476	3,000.00
925	29/03/2567	นางสาวอิทธิ อุทัยภาส	008277	3,000.00	975	05/04/2567	นางสมบูรณ์ วงษ์ถนอม	002729	3,000.00
926	29/03/2567	นางกันธิมา อินยาภูมิ	009293	3,000.00	976	05/04/2567	นายแพทย์วิศิษฐ์ ค้อสุวรรณดี	003599	3,000.00
927	01/04/2567	แพทย์หญิงวารุณี บุญपालิต	000062	3,000.00	977	05/04/2567	นายนิวัติ ฟ้าขาว	003711	3,000.00
928	01/04/2567	นายอภิศักดิ์ นุตตะโร	000092	3,000.00	978	05/04/2567	นางขวัญตา อากัสสรินทร์	003825	3,000.00
929	01/04/2567	นางมะลิ กลัดสุข	000306	3,000.00	979	05/04/2567	นางนิตยา ตีสสร	004007	3,000.00
930	01/04/2567	นางสนวน สีโทชาลิต	000318	3,000.00	980	05/04/2567	นายเชษฐาภูมิ รัตนาวุฒิ	009078	3,000.00
931	01/04/2567	นายสนิท คำหอม	000330	3,000.00	981	09/04/2567	นางนิยม สนธิธรรม	000776	3,000.00
932	01/04/2567	นายประยงค์ อิ่มในสุข	000336	3,000.00	982	09/04/2567	นายเสน่ห์ ตัดแจ่ม	001432	3,000.00
933	01/04/2567	นางบังอร สาขาติ	000457	3,000.00	983	09/04/2567	นางจาศรี บุญสนธิ	001763	3,000.00
934	01/04/2567	นางสาวสะอาด โสมะบุตร	000503	3,000.00	984	09/04/2567	นางสวยศิลป์ กิตติมนตรีชัย	001979	3,000.00
935	01/04/2567	นายมนตรี กลิ่นจันทร์	000543	3,000.00	985	09/04/2567	นางसानันท์ เสรีประยูร	002520	3,000.00
936	01/04/2567	นายบุญเสริม ขุมทรัพย์	000552	3,000.00	986	09/04/2567	นางปัทมา สุขเมธลักษณ์	002694	3,000.00
937	01/04/2567	นางราณี ใจชอบ	000701	3,000.00	987	09/04/2567	นางสาวอมรา แสงนาค	002783	3,000.00
938	01/04/2567	นางสาวนารีรัตน์ แซ่ตัน	000833	3,000.00	988	09/04/2567	นายวรุฒม์ ทองสมบัติ	002858	3,000.00
939	01/04/2567	นางสุภาวดี เครือโชติกุล	001003	3,000.00	989	09/04/2567	นายบุญ เข้มการไถ	002861	3,000.00
940	01/04/2567	นางกฤษณา กลิ่นสมิทธิ์	001256	3,000.00	990	09/04/2567	นายชัยวัฒน์ บัวพัก	002871	3,000.00
941	01/04/2567	นายประดิษฐ์ หมื่นพวง	001275	3,000.00	991	09/04/2567	นางสาวศิริพร สติยถาวร	003645	3,000.00
942	01/04/2567	นายชูศักดิ์ ชั่งจันทร์	001402	3,000.00	992	09/04/2567	นางเทียบจิตต์ พันธุ์โกศล	004531	3,000.00
943	01/04/2567	นายเภา สีจาด	001441	3,000.00	993	09/04/2567	นางสาวกนิการ์ ศิริธร	005208	3,000.00
944	01/04/2567	นางเลียบ เมืองกลาง	001489	3,000.00	994	09/04/2567	นางสำริด หอมจันทร์	005522	3,000.00
945	01/04/2567	นางงนารด อินทรพงษ์	001578	3,000.00	995	09/04/2567	นางรัศมี ผ่องบุรุษ	007074	3,000.00
946	01/04/2567	นายแพทย์บุญเลี้ยง ลูกฤษณ์	001587	3,000.00	996	09/04/2567	นายชาติเรศ เกตุสุข	007126	3,000.00
947	01/04/2567	นางปราณี กองคำ	001869	3,000.00	997	09/04/2567	นายสุวิทย์ ยากลิ้น	008162	3,000.00
948	01/04/2567	นางระเบียบ ชมวงศ์	001911	3,000.00	998	09/04/2567	นายสุริยงค์ จันทร์เพชร	008914	3,000.00
949	01/04/2567	นางสาวจิตรวดี สุทธิอากาศ	002033	3,000.00	999	10/04/2567	นางอรกานต์ ชินพงษ์พานิช	003449	3,000.00
950	01/04/2567	นางลำจวน พวงลำควน	002257	3,000.00	1000	10/04/2567	นางสาวอัญชลี วรสุทธิพิชัยกุล	003940	3,000.00

ทุนเกื้อกูลสมาชิกอาวุโส (ต่อ)

ลำดับ	วัน/เดือน/ปี ที่จ่าย	ชื่อ - สกุล	เลขทะเบียน	จำนวนเงิน	ลำดับ	วัน/เดือน/ปี ที่จ่าย	ชื่อ - สกุล	เลขทะเบียน	จำนวนเงิน
1001	10/04/2567	นายชาญชัย เชื้อบุญทรง	004516	3,000.00	1051	22/04/2567	นางสุนันทา อริยกุลนิมิต	002078	3,000.00
1002	10/04/2567	นางอรุณี ชาญทวีพันธุ์	005311	3,000.00	1052	22/04/2567	นายยืนยง อธิพงศ์เสถียร	003877	3,000.00
1003	10/04/2567	นายสุพล ลอยแก้ว	005597	3,000.00	1053	22/04/2567	นางวันเพ็ญ สุดกระโทก	004362	3,000.00
1004	10/04/2567	นางสาวสุวรรณา พิทยรัตน์เสถียร	007558	3,000.00	1054	22/04/2567	นายแพทย์ชัยยศ เต็มอริยะกุล	006293	3,000.00
1005	11/04/2567	นางสาวนันทวรรณ เกาจีน	000454	3,000.00	1055	22/04/2567	นางชื่นจิต นนทรักษ์	007082	3,000.00
1006	11/04/2567	นางสาวพะไมพร ธรรมวาลี	004204	3,000.00	1056	22/04/2567	นางสาวปราณี เกิดแก้ว	009334	3,000.00
1007	11/04/2567	นางวิมล เวชชาชีวะ	004342	3,000.00	1057	23/04/2567	นางศศิภาญจน์ เทพชาติศรี	000838	3,000.00
1008	11/04/2567	นางประทุม ปิ่นทอง	004907	3,000.00	1058	23/04/2567	นางนิศาภรณ์ ชูชาญ	004158	3,000.00
1009	11/04/2567	นายแพทย์วินิจฉัย พงศ์ปรีตร	005327	3,000.00	1059	23/04/2567	นางปนัดดา แก้วอรสาร	005108	3,000.00
1010	17/04/2567	นางสาวอารีรัตน์ หอมขจร	000653	3,000.00	1060	24/04/2567	นายสมบุรณ์ ปาคอน	001637	3,000.00
1011	17/04/2567	นางญาตา เรืองรังษี	000993	3,000.00	1061	24/04/2567	นายสุรจิต บริบูรณ์	003628	3,000.00
1012	17/04/2567	นางสาวภัทรภร สีสลวรางค์	001111	3,000.00	1062	24/04/2567	นางสาววงลักษณ์ จันทร์ศรีวงศ์	008297	3,000.00
1013	17/04/2567	นางลักขณา ยอดกลกิจ	001245	3,000.00	1063	25/04/2567	นางสาวราศรี สังเนตร	000471	3,000.00
1014	17/04/2567	นางวิภาวรรณ การะเกตุ	001567	3,000.00	1064	25/04/2567	นางเสาวณีย์ ติรกาญจนกุล	001538	3,000.00
1015	17/04/2567	นางสาวกิตติพร เอื้อสมบุรณ์	001569	3,000.00	1065	25/04/2567	นายประเสริฐ ซื่อสัตย์	004246	3,000.00
1016	17/04/2567	นายชัย ผาสุโก	001662	3,000.00	1066	25/04/2567	นางสาวรัตนา กังลสิทธิ์	004255	3,000.00
1017	17/04/2567	นายชลอ วิจิตรานนท์	001857	3,000.00	1067	25/04/2567	นายสมพงษ์ สอนคำจันทร์	004514	3,000.00
1018	17/04/2567	นางอรุณี อริยศักดิ์สกุล	002418	3,000.00	1068	26/04/2567	นางสาวญาตา ชาญศิลป์	000444	3,000.00
1019	17/04/2567	นางสาวโกศล นาวาบุญนิยม	002695	3,000.00	1069	26/04/2567	นางกาญจณี องค์กรานันท์	000477	3,000.00
1020	17/04/2567	นางทัศนีย์ แสงคำ	002875	3,000.00	1070	26/04/2567	นางลิ คงสูงเนิน	001900	3,000.00
1021	17/04/2567	นางสาวทัศนดา โชติแสงสาร	003103	3,000.00	1071	26/04/2567	นางจินตนา เพ็ญจันทร์	002845	3,000.00
1022	17/04/2567	นางสาวอิมพิย ทองอ้อย	003316	3,000.00	1072	29/04/2567	นางวีรวัลย์ สุพรรณรัตน์	000582	3,000.00
1023	17/04/2567	นางสาวปราณี รวีทอง	003698	3,000.00	1073	29/04/2567	นางสุรินทร์ ยิ้มปิ่น	000660	3,000.00
1024	17/04/2567	นางสาวประภาพร เจียงเพชร	004004	3,000.00	1074	29/04/2567	นางสาวจันทมาศ เจริญทอง	003367	3,000.00
1025	17/04/2567	นางรณชัญ แนวบุญมี	005330	3,000.00	1075	29/04/2567	นางสมปอง พวงแก้ว	004394	3,000.00
1026	17/04/2567	นางจันทนา เขื่อนาค	005416	3,000.00	1076	29/04/2567	นางเพ็ญศรี สังกัดทอง	005439	3,000.00
1027	17/04/2567	นางสาววัชรีย์ ภูศิริวิวัฒน์	005586	3,000.00	1077	29/04/2567	นางวรรณภา บุตรดี	005475	3,000.00
1028	17/04/2567	นายประยูร ภูเหมื่อน	006649	3,000.00	1078	29/04/2567	นายแพทย์อดิศักดิ์ จินตนาดิกล	005581	3,000.00
1029	17/04/2567	นายบุญจิต ทรัพย์นิมิต	006807	3,000.00	1079	29/04/2567	นางจุฑาทิพย์ พันธุ์สอาด	006571	3,000.00
1030	17/04/2567	นายโกวิท พงษ์พานิช	008734	3,000.00	1080	29/04/2567	นายประสิทธิ์ กาฬมาลัย	008346	3,000.00
1031	17/04/2567	นายแพทย์สงกรานต์ต์ แจ่มกระจ่าย	008970	3,000.00	1081	29/04/2567	นายอัครชัย สร้อยสุวรรณ	008516	3,000.00
1032	17/04/2567	นางสุนีย์ เกาภู	009001	3,000.00	1082	29/04/2567	นางสิรินดา เวทยะเวทิน	011039	3,000.00
1033	17/04/2567	นายแพทย์เกษมสิษฐ์ แก้วเกียรติคุณ	009352	3,000.00	1083	30/04/2567	นางมาลี ภาษิต	000071	3,000.00
1034	18/04/2567	นายวิทยา สุขศิริ	003635	3,000.00	1084	30/04/2567	นายสิทธิชัย วีระจิตร	000081	3,000.00
1035	19/04/2567	นางณิชาดา ยอดจันทร์	000179	3,000.00	1085	30/04/2567	นางวิภาพร มีรอด	001382	3,000.00
1036	19/04/2567	นายปรีชา สดมัย	000333	3,000.00	1086	30/04/2567	นางยุพิน รวีไพจิตร	001446	3,000.00
1037	19/04/2567	นางกิตติรัตน์ เอื้อเสถียร	002376	3,000.00	1087	30/04/2567	นางสาวสมจิตต์ แก้วเกรียงไกร	001718	3,000.00
1038	19/04/2567	นางสาวพัชรมณ แก่นสาร	003986	3,000.00	1088	30/04/2567	นางสาวประไพ พ่วงสินวล	003282	3,000.00
1039	19/04/2567	นางสาวพิมพ์ดี เกษมสุข	004065	3,000.00	1089	30/04/2567	นางวรรณดี เศรษฐวรวิจิตร	004750	3,000.00
1040	19/04/2567	นางจรรยาพร ปัญญาสัน	004115	3,000.00	1090	02/05/2567	นายนิยม กล้าปาน	000315	3,000.00
1041	19/04/2567	นายอองอาจ โธหารศิริ	008801	3,000.00	1091	02/05/2567	นายประเสริฐ พรหมณี	000358	3,000.00
1042	22/04/2567	นางสัมพันธ์ แก้วสายคุ้ม	000085	3,000.00	1092	02/05/2567	นางสมจิต แรมวัลย์	000393	3,000.00
1043	22/04/2567	นางจรรยา เอกสุภาพันธุ์	000599	3,000.00	1093	02/05/2567	นางสาวทัศนีย์ หว่างจันทร์	000994	3,000.00
1044	22/04/2567	นางสุภาพร จันทวงศ์	000665	3,000.00	1094	02/05/2567	นางลัดดา เศรษฐลักษณ์	001038	3,000.00
1045	22/04/2567	นายประเสริฐ เปรมจิตต์	001078	3,000.00	1095	02/05/2567	นางภัทรา สิวขวลิต	001462	3,000.00
1046	22/04/2567	นางสุพิศ เทียนทองนุกูล	001331	3,000.00	1096	02/05/2567	นางสาวเพ็ญศิริ สันตโยภาส	001663	3,000.00
1047	22/04/2567	นายบุญสืบ หุ่นไทย	001659	3,000.00	1097	02/05/2567	นางเพ็ญวิไล ไชยศรี	001756	3,000.00
1048	22/04/2567	นางสาวมณฑิลา ฐานะวาทม์	001837	3,000.00	1098	02/05/2567	นางสาวบุษรินทร์ ชูดีชาติ	001952	3,000.00
1049	22/04/2567	นางสมเรียง รุ่งเรือง	001994	3,000.00	1099	02/05/2567	นางพรอร จิรินันท์	002126	3,000.00
1050	22/04/2567	นายอาคม พัดเกิด	002073	3,000.00	1100	02/05/2567	นางมารินทร์ พิมานรัตน์	002427	3,000.00

ทุนเกื้อกูลสมาชิกอาวุโส (ต่อ)

ลำดับ	วัน/เดือน/ปี ที่จ่าย	ชื่อ - สกุล	เลขทะเบียน	จำนวนเงิน	ลำดับ	วัน/เดือน/ปี ที่จ่าย	ชื่อ - สกุล	เลขทะเบียน	จำนวนเงิน
1101	02/05/2567	นางสาวสำราญ นกเอี้ยงทอง	003036	3,000.00	1151	09/05/2567	นายอภิรักษ์ โกเศะโยอิน	002150	3,000.00
1102	02/05/2567	นายสามารถ สุวรรณโสภา	004475	3,000.00	1152	09/05/2567	นางสาววราวรรณ วิบุรณานนท์	002552	3,000.00
1103	02/05/2567	นางสาวพรทิพา ยูระพัฒน์	004904	3,000.00	1153	09/05/2567	นางสาวใหม่ เพ็ชร์สิทธิ์	006521	3,000.00
1104	02/05/2567	นายแพทย์สุทัศน์ ภัทรวรธรรม	005617	3,000.00	1154	09/05/2567	นางอัญชิสรา อภิกุลวณิช	009524	3,000.00
1105	03/05/2567	นางสุมิตรา เก่งธัญการ	000048	3,000.00	1155	13/05/2567	นางสาวประภาศรี วงศ์ศรีรักษ์	000610	3,000.00
1106	03/05/2567	นางกรรณิกา นัยสวัสดิ์	000620	3,000.00	1156	13/05/2567	นางเรวดี สมบัติเปี่ยม	000813	3,000.00
1107	03/05/2567	นางผุสดี รังสิมาวงศ์	001746	3,000.00	1157	13/05/2567	นางราตรี ปรานนคร	001007	3,000.00
1108	03/05/2567	นางบุษมา ปิ่นมณฑล	002389	3,000.00	1158	13/05/2567	นางสมจิตร สุตสมหวัง	001101	3,000.00
1109	03/05/2567	นายแพทย์กานต์ เภาประเวศ	008036	3,000.00	1159	13/05/2567	นางณิรมวงษ์ ไข่พานิช	001195	3,000.00
1110	07/05/2567	นางอนงค์ โปรคปราน	000542	3,000.00	1160	13/05/2567	นางประไพ ภาสุรกุล	001315	3,000.00
1111	07/05/2567	นายประเทือง เงินแถบ	000801	3,000.00	1161	13/05/2567	นางนวลศรี วลัยวงกร	001607	3,000.00
1112	07/05/2567	แพทย์หญิงพรรณณี วีรุตมเสน	000889	3,000.00	1162	13/05/2567	นางสาวพรดี วิเชียรพันธุ์	001920	3,000.00
1113	07/05/2567	นางสาวอัญชนก บุตรจันทร์	001055	3,000.00	1163	13/05/2567	นายแพทย์พิชัย พัวเพิ่มพูลศิริ	002308	3,000.00
1114	07/05/2567	นางวิมลมาศ ปันยารชุน	001326	3,000.00	1164	13/05/2567	นายประยุทธ รัตนันท์	003428	3,000.00
1115	07/05/2567	นางจรีนทร์ เป็นสุข	001367	3,000.00	1165	13/05/2567	นางสาวสุภาพร กลิ่นสุคนธ์ชาติ	003695	3,000.00
1116	07/05/2567	นายเผ่า จันทร์แฉ่ง	001442	3,000.00	1166	13/05/2567	นางสรินน เลิศพยัค	003734	3,000.00
1117	07/05/2567	นางติ่ม ท้วมสอาด	001619	3,000.00	1167	13/05/2567	นางคันสนีย์ พานิชสวัสดิ์	005117	3,000.00
1118	07/05/2567	นางปัทมา พูลน้อย	001835	3,000.00	1168	13/05/2567	นายแพทย์รังสิมา แต่ใหญ่ลย์	005235	3,000.00
1119	07/05/2567	นางสัมพันธ์ จันทร์สุข	001959	3,000.00	1169	13/05/2567	นางเพ็ญศรี เงินแถบ	005406	3,000.00
1120	07/05/2567	นายอริบ นามกิ่ง	001976	3,000.00	1170	13/05/2567	นางสาวจิตติมา ยิ้มละมัย	006894	3,000.00
1121	07/05/2567	นายวิรัตน์ เขียวเจริญ	002143	3,000.00	1171	13/05/2567	นายแพทย์สุสันต์ กิตติคุณกร	008780	3,000.00
1122	07/05/2567	นางสาวเดือนใจ ทองเกล็ด	002295	3,000.00	1172	13/05/2567	นายแพทย์รณยุทธ บุญชู	010744	3,000.00
1123	07/05/2567	นางเสาวนีย์ จันทร์ศิริ	002656	3,000.00	1173	14/05/2567	นางสาวสมันมพร ศิริพัฒน์	000296	3,000.00
1124	07/05/2567	นางนวลฉวี สิงห์เสนี	002790	3,000.00	1174	14/05/2567	นางสาวชัชชนันท์ กาบเครือ	001599	3,000.00
1125	07/05/2567	นายสมเดช ตราเรือง	002855	3,000.00	1175	14/05/2567	นางสาวปราณี นรกรรณ์	001923	3,000.00
1126	07/05/2567	นางเทียมแข ศิริบุญย์	003247	3,000.00	1176	14/05/2567	นางสาวปราณี ใจวงวิโรจน์	003018	3,000.00
1127	07/05/2567	นางสุนันทา สุริยะเรืองรัมย์	003313	3,000.00	1177	14/05/2567	นางศศิภัฏฉณัฐ เศวตยานนท์	003215	3,000.00
1128	07/05/2567	นายรุ่งนที ถินขาว	004473	3,000.00	1178	14/05/2567	นายประภค งามวิสัย	004069	3,000.00
1129	07/05/2567	นางพัฒนรัตน์ บุญยกุลศิริรัมย์	004611	3,000.00	1179	15/05/2567	นางอำไพ ทองชัย	000143	3,000.00
1130	07/05/2567	นางสมัย บัวทวี	005042	3,000.00	1180	15/05/2567	นางมะลิ คาวประดิษฐ์	001053	3,000.00
1131	07/05/2567	นายรัตน์ เกษสาคร	005632	3,000.00	1181	15/05/2567	นางเพ็ชรพรรณ ตีระมณี	001288	3,000.00
1132	07/05/2567	นางธนกร บุญยงค์ประเสริฐ	006099	3,000.00	1182	15/05/2567	นางสาวสมพร วัฒนชิน	001849	3,000.00
1133	07/05/2567	นางปัทมา ณัฐกิจโรจน์	006424	3,000.00	1183	15/05/2567	นางบุญนำ วงศ์ล้อม	002867	3,000.00
1134	07/05/2567	นางสาวอรอวลา ลากเจริญ	007618	3,000.00	1184	15/05/2567	นางสาวอุบลวรรณ ภูเงิน	003987	3,000.00
1135	07/05/2567	นายยุพิน เมตตาวาหารี	007736	3,000.00	1185	15/05/2567	นางสมพิศ สุขทวี	005845	3,000.00
1136	07/05/2567	นายบุญเชิด โชติรัตน์	007784	3,000.00	1186	15/05/2567	นายศักดิ์ อุตชัย	006048	3,000.00
1137	07/05/2567	นางสาธิตา ศรีขวัญเจริญ	008020	3,000.00	1187	15/05/2567	นางสายหยุด รอดนุช	010537	3,000.00
1138	07/05/2567	นางจุฬารัตน์ เชื้อสังข์พันธุ์	008468	3,000.00	1188	16/05/2567	นางวิไลวรรณ มณี	004676	3,000.00
1139	07/05/2567	นายแพทย์จุลละศักดิ์ สร้อยวัฒนา	008469	3,000.00	1189	17/05/2567	นายไพฑูย์ ชมประสิทธิ์พร	000372	3,000.00
1140	07/05/2567	นางสมจิตร พันธุ์เตี้ย	009190	3,000.00	1190	17/05/2567	นางชั้นทอง สาสนกุล	000870	3,000.00
1141	08/05/2567	นางสาวบุญเรือง ทาดิลป์	000411	3,000.00	1191	17/05/2567	นางสาวกัญญา ยุระเกตุ	000905	3,000.00
1142	08/05/2567	นางชลลทิพย์ แสงระยับ	001029	3,000.00	1192	17/05/2567	นางสาวภาภา นุตเวช	001176	3,000.00
1143	08/05/2567	นางสาวยุพดี พัฒนกาญจน์	004699	3,000.00	1193	17/05/2567	นางนิยม เพชรน้อย	002973	3,000.00
1144	08/05/2567	นางสาวสลักษณ์ เจริญสุข	004770	3,000.00	1194	17/05/2567	นายวิระชัย นามแนบ	003353	3,000.00
1145	08/05/2567	นางสาวสุภา สวงนทรัพย์	006946	3,000.00	1195	17/05/2567	นายสุวรรณ โทธิจันทร์	004210	3,000.00
1146	08/05/2567	นางดลพร จิรินทร์	009878	3,000.00	1196	17/05/2567	นายแพทย์พสุวัฒน์ คงสีล	005258	3,000.00
1147	09/05/2567	นางวรรณิ์ โพธิ์เทศ	000588	3,000.00	1197	17/05/2567	นางทัศนีย์ ชาติะสิทธิ์	006234	3,000.00
1148	09/05/2567	นางสาวดารณีย์ บุญศิริ	001530	3,000.00	1198	17/05/2567	นางสาวสุธีรา นาคพิพัฒน์กุล	007208	3,000.00
1149	09/05/2567	นางสาวกาญจนา เคียรเจริญพร	001861	3,000.00	1199	17/05/2567	นางปิยวรรณ เพ็ญเพียร	008343	3,000.00
1150	09/05/2567	นางสุภาพ อมาตยกุล	001943	3,000.00	1200	20/05/2567	นายสมมาตร แพน้อย	000757	3,000.00

ทุนเกื้อกูลสมาชิกอาวุโส (ต่อ)

ลำดับ	วัน/เดือน/ปี ที่จ่าย	ชื่อ - สกุล	เลขทะเบียน	จำนวนเงิน	ลำดับ	วัน/เดือน/ปี ที่จ่าย	ชื่อ - สกุล	เลขทะเบียน	จำนวนเงิน
1201	20/05/2567	นางพรณี สมบูรณ์	000787	3,000.00	1251	28/05/2567	นางพุดจิตต์ นาคสกุล	000817	3,000.00
1202	20/05/2567	นางชอุทัย สมทัศน์	000873	3,000.00	1252	28/05/2567	นายชูชาติ นินศิรา	003264	3,000.00
1203	20/05/2567	นายแพทย์ชูจิต กุลจรรยาวิวัฒน์	000876	3,000.00	1253	29/05/2567	นางแฉ่ม โพธิตะนุช	000166	3,000.00
1204	20/05/2567	นางอัญชลีพร บัวพุ่ม	000991	3,000.00	1254	29/05/2567	นายสกลพลฤกษ์ สิงห์ธรรมธร	006520	3,000.00
1205	20/05/2567	นางสาวปัทมวรรณ วงษ์ศิลป์	001493	3,000.00	1255	30/05/2567	นางศิริรัตน์ แสงกระจ่าง	000750	3,000.00
1206	20/05/2567	นางสิริรัตน์ พองจำนรรจ์	001816	3,000.00	1256	30/05/2567	นางนิตยา ลากเจริญวงศ์	001153	3,000.00
1207	20/05/2567	นางสุภาพร ตั้งศิริ	002549	3,000.00	1257	30/05/2567	นางอนุตรา สงเคราะห์	002068	3,000.00
1208	20/05/2567	นางวสุภาภรณ์ ชัยมงคล	002935	3,000.00	1258	30/05/2567	นางสาวสุนันทา กระจ่างแดน	003840	3,000.00
1209	20/05/2567	นางทองดี บุรณะศิลปากร	003008	3,000.00	1259	30/05/2567	นายอุทัย ชีววิเศษ	006850	3,000.00
1210	20/05/2567	นางสาวชอุทัย แก้วปลาด	003767	3,000.00	1260	31/05/2567	นางสาวดวงพร โต๊ะนาค	000291	3,000.00
1211	20/05/2567	นายชัยยศ แต่มเกิด	003800	3,000.00	1261	31/05/2567	นายพิชัย ชายหรั่ง	003235	3,000.00
1212	20/05/2567	นายธวัช มั่งชม	004091	3,000.00	1262	31/05/2567	นายบุญเพ็ง สารคร	006979	3,000.00
1213	20/05/2567	นางสาวนุกูล ศรีจักรโคตร	004670	3,000.00	1263	31/05/2567	นางเอมศิริ สุดสวัสดิ์	007875	3,000.00
1214	20/05/2567	นางประจวบ สุขงษ์	005023	3,000.00	1264	04/06/2567	นางไฉไล สุวนิชย์	000355	3,000.00
1215	20/05/2567	นางสาวกมลดา มงคลฤกษ์	005032	3,000.00	1265	04/06/2567	นางสาวประยงค์ ชื่อสัตย์	000518	3,000.00
1216	20/05/2567	นางศรีสมร วงษ์สุข	005689	3,000.00	1266	04/06/2567	นางนวลฉวี ชูชื่น	000777	3,000.00
1217	20/05/2567	นางศิริพร นุชทอง	006110	3,000.00	1267	04/06/2567	นางเสงี่ยม ทรษา	000779	3,000.00
1218	20/05/2567	นางสาวอำนวย เกิดสุภาพ	008833	3,000.00	1268	04/06/2567	นางเสนาะ คงประชา	000866	3,000.00
1219	21/05/2567	นางอรามณ์ กิมประพันธ์	000580	3,000.00	1269	04/06/2567	นางอรภรณ์ ศิริพันธ์	000989	3,000.00
1220	21/05/2567	นายบุญช่วย อยู่ทศศิริกุล	002576	3,000.00	1270	04/06/2567	นางสาวคมคาย เต็นทะใส	001126	3,000.00
1221	21/05/2567	นางเดือนใจ เรอกิจ	003187	3,000.00	1271	04/06/2567	นางชลธิชา พรอาทิตย์	001320	3,000.00
1222	21/05/2567	นายประสาน หุ่นไทย	003429	3,000.00	1272	04/06/2567	นางรุ่งลารีย์ จารนานนท์	001324	3,000.00
1223	21/05/2567	นางศรีนทิพย์ สุขเกษม	007676	3,000.00	1273	04/06/2567	นางวงศ์จันทร์ ไกรมาก	001598	3,000.00
1224	23/05/2567	นางดวงเดือน บัวแย้ม	000463	3,000.00	1274	04/06/2567	นางเพ็ญ สนพิบูลย์	001981	3,000.00
1225	23/05/2567	นางนวลอนงค์ เตชะไชย	001290	3,000.00	1275	04/06/2567	นางบุญช่วย หงษา	002038	3,000.00
1226	23/05/2567	นายศิริศักดิ์ ช้างทองแดง	002787	3,000.00	1276	04/06/2567	นางนันทพันธ์ มนต์ก้อย	002369	3,000.00
1227	23/05/2567	นางสาวกัมทิรา เสวตชาติ	002839	3,000.00	1277	04/06/2567	นางสมคิด นันท์สุรกิจ	002439	3,000.00
1228	23/05/2567	นางนิตากร พิมสาร	003324	3,000.00	1278	04/06/2567	นางสุชาดา คชแก้ว	002610	3,000.00
1229	23/05/2567	นางสาวบุญช่วย หัวใจเพชร	004001	3,000.00	1279	04/06/2567	นางสาวสมศิริ บุญศิริ	002763	3,000.00
1230	23/05/2567	นายจรัส วิทยาคม	006478	3,000.00	1280	04/06/2567	นางสุวรรณา เจริญสุขวงษ์	003592	3,000.00
1231	24/05/2567	นางลิ้นจี่ สุจินต์สกุล	000160	3,000.00	1281	04/06/2567	นางศรีรัฐ กุลศรีรัตน์	003644	3,000.00
1232	24/05/2567	นางสุวรรณา สายสิญจน์	000485	3,000.00	1282	04/06/2567	นางวิสาลินี วากะควน	003779	3,000.00
1233	24/05/2567	นางดวงใจ งามจิตร	001047	3,000.00	1283	04/06/2567	นางอรวรรณ กิจสวน	006273	3,000.00
1234	24/05/2567	นางอมลรัตน์ จุติลาภถาวร	004772	3,000.00	1284	04/06/2567	นายเอกชัย สุขสินธุ์	007192	3,000.00
1235	27/05/2567	นางศรีวิภา หลิมรัตน์	000399	3,000.00	1285	04/06/2567	นายประกอบ จันทร์รัส	008045	3,000.00
1236	27/05/2567	นายแพทย์วิชิต เสงี่ยมกุลถาวร	001096	3,000.00	1286	04/06/2567	นางจิตยา เจริญภักดี	008166	3,000.00
1237	27/05/2567	นางวิภาดา ชัยวัฒน์พงษ์	001166	3,000.00	1287	05/06/2567	นางปิยวรรณ มีสุนทร	000492	3,000.00
1238	27/05/2567	นางสาวทัศนีย์ ทองมาก	001287	3,000.00	1288	05/06/2567	นายพีระ มิลาวรรณ	001071	3,000.00
1239	27/05/2567	นางสมใจ กลวิทย์	001750	3,000.00	1289	05/06/2567	นางอรวรรณ คุณันทรเศรษฐ์	001278	3,000.00
1240	27/05/2567	นางสาวสุวดี สุชีนิตย์	002000	3,000.00	1290	05/06/2567	นางระเบียบ สัมพันธ์เวชกุล	001947	3,000.00
1241	27/05/2567	นางพัชรพร ภูยอดยิ่ง	002016	3,000.00	1291	05/06/2567	นายนิมิตร ตรงดี	003759	3,000.00
1242	27/05/2567	นายชลิต เกตุอิม	002709	3,000.00	1292	06/06/2567	นายสมศักดิ์ จิตตริก	003302	3,000.00
1243	27/05/2567	นางพรทิพา ทรัพย์ญา	002932	3,000.00	1293	06/06/2567	นางเครือวัลย์ โชคสวัสดิ์	006514	3,000.00
1244	27/05/2567	นางจาศรีรัตน์ โปชนพันธ์	003473	3,000.00	1294	06/06/2567	แพทย์หญิงสุพร สร้อยวัฒนา	006838	3,000.00
1245	27/05/2567	นางสาวสุชาดา เตชะวณิชย์	003708	3,000.00	1295	06/06/2567	แพทย์หญิงกาญจนา กุทธิ์เจริญ	007776	3,000.00
1246	27/05/2567	นางสาวสมจิตร กุลฉันทวิทย์	003904	3,000.00	1296	07/06/2567	นางเพ็ชรี ภูสาระ	000673	3,000.00
1247	27/05/2567	นางสาวสิริพร อุดมประเสริฐศิริ	004563	3,000.00	1297	07/06/2567	นางเขมมา สุทธินรากร	001200	3,000.00
1248	27/05/2567	นางอารมย์ เขม้นการไถ	005016	3,000.00	1298	07/06/2567	นายวรวิทย์ สาโรช	002043	3,000.00
1249	27/05/2567	นางประจวบ คุณหาสน์สุวรรณ	006781	3,000.00	1299	07/06/2567	นางรัตเกล้า จิตธรรมมา	002459	3,000.00
1250	27/05/2567	ทญ.ลัดดา วงศ์สินศิริกุล	007385	3,000.00	1300	07/06/2567	นางสาวนิภาพร ภารัตนวงศ์	003388	3,000.00

ทุนเกื้อกูลสมาชิกอาวุโส (ต่อ)

ลำดับ	วัน/เดือน/ปี ที่จ่าย	ชื่อ - สกุล	เลขทะเบียน	จำนวนเงิน	ลำดับ	วัน/เดือน/ปี ที่จ่าย	ชื่อ - สกุล	เลขทะเบียน	จำนวนเงิน
1301	07/06/2567	นางนิตยา ภมรสุวรรณ	006507	3,000.00	1351	17/06/2567	นางสาวอัญชลีพร เทียงธรรม	005745	3,000.00
1302	10/06/2567	นางสาวมณฑา วิฑูรานนท์	000153	3,000.00	1352	17/06/2567	นางสาวธัญญ์พัทธ์ วงศ์แสงสงสุข	005961	3,000.00
1303	10/06/2567	นางภาณี พรสวัสดิ์	000538	3,000.00	1353	17/06/2567	นางศิริ โฉสะอาด	006137	3,000.00
1304	10/06/2567	นางชวลิต นาสมนต์	001066	3,000.00	1354	17/06/2567	นางประภา ไตรสารศรี	008674	3,000.00
1305	10/06/2567	นางสาวสุมาลี โพธิ์ทอง	001246	3,000.00	1355	17/06/2567	นางเตือนตา กริอุต	009041	3,000.00
1306	10/06/2567	นางสาวประภา อัครพาศุณ	001668	3,000.00	1356	18/06/2567	นางสาวกาญจนากร กิตติวีระพันธุ์	002341	3,000.00
1307	10/06/2567	นางสัมพันธ์ สันทาคณิต	001688	3,000.00	1357	18/06/2567	แพทย์หญิงธนิษดา ตริรัตน์วีรพงษ์	006094	3,000.00
1308	10/06/2567	นายลี ทายัง	002085	3,000.00	1358	18/06/2567	นายบุญชู จันทร์แจ้ง	006397	3,000.00
1309	10/06/2567	นางสาววันนา สุนเลี้ยง	002162	3,000.00	1359	19/06/2567	นางสาวกัญญา บุญช่วย	001074	3,000.00
1310	10/06/2567	นางสาวจงจิตต์ แจ่มหมื่นไวย	002528	3,000.00	1360	19/06/2567	นายวิชา หอสวัสดิ์	004649	3,000.00
1311	10/06/2567	นายวิสัย เจริญรัตน์	002702	3,000.00	1361	19/06/2567	นางวนิดา บุญสา	009158	3,000.00
1312	10/06/2567	นางพัชณี วุฒิทธิวิทย	002881	3,000.00	1362	20/06/2567	นางปานจรรย์ แก้วพระธาตุ	000738	3,000.00
1313	10/06/2567	นางสงวนศรี วิบูลชุตกุล	003019	3,000.00	1363	20/06/2567	นางศิริณี จันทร์เพชร	001814	3,000.00
1314	10/06/2567	นางอนุกุล วุฒิศำประพันธ์	003046	3,000.00	1364	20/06/2567	นางสาวสมใจ พิทยรังสฤษฎ์	001888	3,000.00
1315	10/06/2567	นางสมพักตร์ วัชรบุราคำ	005684	3,000.00	1365	20/06/2567	นายแพทย์ธนกฤต ตระโณทัย	002749	3,000.00
1316	10/06/2567	นางสาวนัยนา ต่ำสง่า	007169	3,000.00	1366	20/06/2567	นางชุตินา ทองเรือง	003147	3,000.00
1317	10/06/2567	นางชวพร สีลาเวทพงษ์	008298	3,000.00	1367	20/06/2567	นายสมพงษ์ สูงปานเขา	003526	3,000.00
1318	11/06/2567	นางลัดดาศรี ไทยงรักษ์	000338	3,000.00	1368	20/06/2567	นางรุ่งสุรีย์ ช่างโชติ	003589	3,000.00
1319	11/06/2567	นางอุทัยวรรณ เสือไผ่ดี	000370	3,000.00	1369	20/06/2567	นางอุ้นเรือน รัฐวิจิ	003596	3,000.00
1320	11/06/2567	นางสาววิภา วัชรานนท์	001795	3,000.00	1370	20/06/2567	นางผ่องศรี สายสม	004860	3,000.00
1321	11/06/2567	นางวารินทร์ วงษ์พรรษา	002403	3,000.00	1371	20/06/2567	นายสงคราม เทพหัสติน ณ อยู่ธยา	007013	3,000.00
1322	11/06/2567	นางมรียม สุขปาน	003752	3,000.00	1372	21/06/2567	นายสมนึก พ่วงปาน	001848	3,000.00
1323	11/06/2567	นายสำเร็จ อุตัส	003852	3,000.00	1373	21/06/2567	นางสาวประภา พูนพิช	001939	3,000.00
1324	11/06/2567	นางนิตยา ราชเจริญกิจ	003878	3,000.00	1374	21/06/2567	นางศุภศรี ทิพย์มงคล	004217	3,000.00
1325	12/06/2567	นายวุฒิพงศ์ ไผ่เศวตอนันท์	001604	3,000.00	1375	21/06/2567	นางจันทิมา แสนยานุสิน	007488	3,000.00
1326	12/06/2567	นางศิริดา หมายสุข	001760	3,000.00	1376	24/06/2567	นายยนต์ บุญศิริ	000177	3,000.00
1327	12/06/2567	นางนวลนิตย์ อนุพงศ์	001831	3,000.00	1377	24/06/2567	นายรัชชัย ศิริมาสกุล	000643	3,000.00
1328	12/06/2567	นางเพ็ญวิไล เงินคล้าย	002546	3,000.00	1378	24/06/2567	นางนงนภา จงธรรมานุรักษ์	000797	3,000.00
1329	12/06/2567	นางสาวนภัสธมน ไวกีฬา	003072	3,000.00	1379	24/06/2567	นางชนิดา อารยางกูร	000896	3,000.00
1330	12/06/2567	นายทวี อุณอม	006955	3,000.00	1380	24/06/2567	นางสุนันทา วิทยอุดม	001667	3,000.00
1331	12/06/2567	นางปิยะรัตน์ รัตนประทีปทอง	007388	3,000.00	1381	24/06/2567	นางประยูร วิจิตรานนท์	001854	3,000.00
1332	12/06/2567	นางสมหมาย มาเพ็ง	008318	3,000.00	1382	24/06/2567	นางอภิรดี จันทร์พิมานสุข	002264	3,000.00
1333	13/06/2567	นางสาวประไพ ขวลาชัย	001745	3,000.00	1383	24/06/2567	นางรัชนี้ อิมเเอง	002786	3,000.00
1334	13/06/2567	นางพณี วัฒนารักษ์	003653	3,000.00	1384	24/06/2567	นายประสน ตาคำ	002857	3,000.00
1335	13/06/2567	นางสาวไพรินทร์ แสงศิริวุฒิ	005591	3,000.00	1385	24/06/2567	นางนวลทอง ไชยสิงห์สวัสดิ์	003487	3,000.00
1336	13/06/2567	นายปัญญากร ชาณภท	007510	3,000.00	1386	24/06/2567	นางสาวธีรรัตน์ ต้นศิริ	003721	3,000.00
1337	14/06/2567	นางทัศนาว แก้วเกตุ	001304	3,000.00	1387	24/06/2567	แพทย์หญิงอัญชลี บุญฤทธิพงษ์	003874	3,000.00
1338	14/06/2567	นางมุลจิต สวัสดิ์ถึก	002379	3,000.00	1388	24/06/2567	นางวรรณภา จตุรพิตร	004067	3,000.00
1339	14/06/2567	นางสุพิศ สุวรรณสุทธิ	002438	3,000.00	1389	24/06/2567	นายวันชาติ ศุภจักร์รัส	004637	3,000.00
1340	14/06/2567	นางรัตนภรณ์ ต้นธนาสุวัฒน์	002569	3,000.00	1390	24/06/2567	นางอารีย์ กลิ่นขจร	005166	3,000.00
1341	14/06/2567	นางสาววารินทร์ รักเทียม	003703	3,000.00	1391	24/06/2567	นายแพทย์วิสุทธิ์ สุวิริยะศิริ	006066	3,000.00
1342	14/06/2567	นางบุญรอด จันทร์พงษ์	005000	3,000.00	1392	24/06/2567	นางรวิวรรณ ศรีเพ็ญ	007440	3,000.00
1343	14/06/2567	นางลักขณา ประชากุล	005040	3,000.00	1393	24/06/2567	นายสนั่น สลิอ่อน	007705	3,000.00
1344	14/06/2567	นางวิไล ทอปปิธรรม	006260	3,000.00	1394	24/06/2567	นางนงลักษณ์ โอฬารศิริ	011719	3,000.00
1345	17/06/2567	นางรัตนา ใจชื่น	000243	3,000.00	1395	25/06/2567	นางจิตร์วรรณ ชาตบุญเกิด	001781	3,000.00
1346	17/06/2567	นางเพ็ญชื่น ดวงพรหม	000282	3,000.00	1396	25/06/2567	นางสุชาดา เกตุมณี	001798	3,000.00
1347	17/06/2567	นางพรวิรินทร์ นุตราชวงศ์	001226	3,000.00	1397	25/06/2567	นางอุไรวรรณ อ้าพันธ์	005041	3,000.00
1348	17/06/2567	นางสาวสมบุญ โสภาสยล	001738	3,000.00	1398	25/06/2567	นายแพทย์ก่อเกียรติ ตระการวณิช	008913	3,000.00
1349	17/06/2567	นายวิเชียร เอี่ยมวงศ์	001843	3,000.00	1399	26/06/2567	นางสาววันที พานิชชาติ	000535	3,000.00
1350	17/06/2567	นางสมศรี จันทา	004938	3,000.00	1400	26/06/2567	แพทย์หญิงภัทรา คุระทอง	001024	3,000.00

ทุนเกื้อกูลสมาชิกอาวุโส (ต่อ)

ลำดับ	วัน/เดือน/ปี ที่จ่าย	ชื่อ - สกุล	เลขทะเบียน	จำนวนเงิน	ลำดับ	วัน/เดือน/ปี ที่จ่าย	ชื่อ - สกุล	เลขทะเบียน	จำนวนเงิน
1401	26/06/2567	นายแพทย์สมเกียรติ วงศ์สุริยนันท์	004008	3,000.00	1451	08/07/2567	นางจุรีรัตน์ ชุ่มอิม	002769	3,000.00
1402	27/06/2567	นายแพทย์อุทัย ตูจินดา	000196	3,000.00	1452	08/07/2567	นายพวง มีโพธิ์	004323	3,000.00
1403	27/06/2567	นายมงคล วงษ์กล่อม	000862	3,000.00	1453	08/07/2567	นางสายสุณี ห่างกลาง	005198	3,000.00
1404	27/06/2567	นางอำภา ประกาศเกตุการ	001989	3,000.00	1454	08/07/2567	นายอำนาจ เกษสาคร	006163	3,000.00
1405	27/06/2567	สิบลีมนัส เรืองพิมาย	005853	3,000.00	1455	08/07/2567	นางอัญชลี สมอคุณ	006983	3,000.00
1406	27/06/2567	นางสุพรรณวดี พุ่มคารา	005935	3,000.00	1456	08/07/2567	นายสมชาย อุ่นใจ	007684	3,000.00
1407	28/06/2567	นางสาวเพ็ญศรี ลิมาพงษ์ภาส	001272	3,000.00	1457	08/07/2567	นางปราณี จุ้ยสม	011223	3,000.00
1408	28/06/2567	นางสาววิริยา กุทอง	001821	3,000.00	1458	09/07/2567	นางปราณี เสวตกนิษฐ์	000527	3,000.00
1409	28/06/2567	นางสุรสมศัลย์ คล้ายแยม	002006	3,000.00	1459	09/07/2567	นางสมสกุล ถนอมทรัพย์	000715	3,000.00
1410	28/06/2567	นายบุญทอง มีนตาแก้ว	002154	3,000.00	1460	09/07/2567	นางวรรวดี พลอินทร์	002511	3,000.00
1411	28/06/2567	นางยุพิน พิจารณาธรรม	004132	3,000.00	1461	09/07/2567	นางนพพร สนธิสวน	002808	3,000.00
1412	01/07/2567	นายแพทย์เสียง เปาอินทร์	000220	3,000.00	1462	09/07/2567	นางเจริญ ทองปาน	003310	3,000.00
1413	01/07/2567	นางสาวฉันทนา บุพพรรณ	000265	3,000.00	1463	09/07/2567	นายสมเวียง สีนมาก	004173	3,000.00
1414	01/07/2567	นางสมพร จารุพันธ์	000363	3,000.00	1464	09/07/2567	นางสมใจ แพ้เสือ	006822	3,000.00
1415	01/07/2567	นางกัญญาณี พันธุ์กระจับ	000995	3,000.00	1465	10/07/2567	นางหทัยา ธรรมนายภักดิ์	000904	3,000.00
1416	01/07/2567	นางนภาภรณ์ กวางทอง	001217	3,000.00	1466	10/07/2567	นางสาวอุทัยวรรณ ตริรัตน์พันธุ์	001169	3,000.00
1417	01/07/2567	นางสาวชูชื่น คัมภีระ	001279	3,000.00	1467	10/07/2567	นางณิชนัน ขำทอง	002099	3,000.00
1418	01/07/2567	นางสนธยา จุลสุคนธ์	001373	3,000.00	1468	10/07/2567	นางพิริยา โชคบุญมงคล	002248	3,000.00
1419	01/07/2567	นางสาวรัชดาธรรม ลิมาชาน	001383	3,000.00	1469	10/07/2567	นางพุดธา เกษมศรี	002629	3,000.00
1420	01/07/2567	นายอานวย บุญเฉย	002755	3,000.00	1470	11/07/2567	นางอรทัย บุญเลิศ	000720	3,000.00
1421	01/07/2567	นางวัชรีย์ น้อยท่าทอง	003257	3,000.00	1471	11/07/2567	นางวาสนา นิยมฤทธิ์	000863	3,000.00
1422	01/07/2567	นายสมเจตน์ แป้นจันทร์	004487	3,000.00	1472	11/07/2567	นางนงลักษณ์ วิธวาศิริ	002594	3,000.00
1423	01/07/2567	นางสาวสมศรี หลวงจันทร์	004508	3,000.00	1473	11/07/2567	นางแสงจันทร์ สวนดอก	007669	3,000.00
1424	01/07/2567	นายแพทย์สุนทร ศรีจันทร์	004690	3,000.00	1474	12/07/2567	นางสาวปิยธิดา นิลศรีกุล	000453	3,000.00
1425	01/07/2567	นางสาวมาลี ฤกษ์ประสิทธิ์	006523	3,000.00	1475	12/07/2567	นางศิริอร อัครกิจ	000728	3,000.00
1426	01/07/2567	แพทย์หญิงหญิงเพ็ญ สยามาภิกรณ์	007570	3,000.00	1476	12/07/2567	นางปราณี อินททิต	001525	3,000.00
1427	01/07/2567	นายบุญกุล กลิ่นมัทฉะ	007700	3,000.00	1477	12/07/2567	นางสาวพรพรรณ จันทนลาช	002447	3,000.00
1428	02/07/2567	นางอรวรรณ นิโคธรา	001466	3,000.00	1478	12/07/2567	นายสมชาย กลั่นแก้ว	006653	3,000.00
1429	03/07/2567	นางกัญญาวิวัฒน์ เดชสม	003750	3,000.00	1479	12/07/2567	นางสาวอุษวรรณ ประสิทธิ์แสง	008813	3,000.00
1430	03/07/2567	นางนพรัตน์ เรืองศรี	004227	3,000.00	1480	15/07/2567	นางอุษณีย์ หลิมกุล	000432	3,000.00
1431	04/07/2567	นางเลาวัลย์รัตน์ รัตสุวรรณ	001487	3,000.00	1481	15/07/2567	นายสุนทร จิตโตเลิศ	000999	3,000.00
1432	04/07/2567	นางสาวบังอร จำเนียรกุล	001711	3,000.00	1482	15/07/2567	แพทย์หญิงรัตนา ไพศาลคันทิงค์	001189	3,000.00
1433	04/07/2567	นางสุมาลี บุญยงค์ประเสริฐ	001864	3,000.00	1483	15/07/2567	นายสมชาย รัตนรังสรรค์	001321	3,000.00
1434	04/07/2567	นางสาวดาราทะ หยกไพศาล	002607	3,000.00	1484	15/07/2567	นางเสถียร อุซชิน	001957	3,000.00
1435	04/07/2567	นางกัญญา เวชสาร	004104	3,000.00	1485	15/07/2567	นายสมชาย มีนากลุ่ม	002788	3,000.00
1436	04/07/2567	นายกานต์ มุสิกจันทร์	004178	3,000.00	1486	15/07/2567	นายวิรัตน์ จันทร์แดง	003463	3,000.00
1437	04/07/2567	นายถวิล กลิ่นชู	006936	3,000.00	1487	15/07/2567	นายเกียรติชัย ตั้งก่อเกียรติกุล	003837	3,000.00
1438	05/07/2567	นางสาวรุ่งเรือง สว่างวงศ์	000132	3,000.00	1488	15/07/2567	นายสอาด งามใจ	005368	3,000.00
1439	05/07/2567	นางทัศนพร จันทร์แพทย์รักษ์	000650	3,000.00	1489	15/07/2567	นางสมปอง ศรีอุไร	007450	3,000.00
1440	05/07/2567	นางสาวอุรอุษา วงษ์รักไทย	001131	3,000.00	1490	16/07/2567	นายแพทย์วิวัฒน์ วนาโรจน์	000394	3,000.00
1441	05/07/2567	นางรัตติ บุญยะจากรู	001334	3,000.00	1491	16/07/2567	นางสมศิริ แก้ววิรัช	000865	3,000.00
1442	05/07/2567	นางกรรณิการ์ กิลปตานนท์	005028	3,000.00	1492	16/07/2567	นางสุภาวรรณ วงศ์ธีรทรัพย์	002179	3,000.00
1443	05/07/2567	แพทย์หญิงสุนาวา ซอโสภา	005393	3,000.00	1493	16/07/2567	นายปรีชา บัวจันทร์	002806	3,000.00
1444	05/07/2567	นางปราณี ปานกล้า	007721	3,000.00	1494	16/07/2567	นางสาวเรวดี พัฒนธานี	004214	3,000.00
1445	08/07/2567	นายแพทย์มานิต ศรีประโมทย์	000848	3,000.00	1495	16/07/2567	นางสว่างจิตต์ ชวีบุปผิรักษ์	006859	3,000.00
1446	08/07/2567	นางระเบียบ ชั่งจันทร์	000956	3,000.00	1496	17/07/2567	นางกนกวรรณ พัดทอง	000088	3,000.00
1447	08/07/2567	นางสาวนฤกุล จรุงเรือง	001015	3,000.00	1497	17/07/2567	นางคำจันทร์ เยื่อใย	000824	3,000.00
1448	08/07/2567	นางสาวจันทร์รัตน์ เลาหุ่พิสิฐ	001778	3,000.00	1498	17/07/2567	นางสุวรรณ นัชฌิมดำรง	001762	3,000.00
1449	08/07/2567	แพทย์หญิงฉัตรวิ ตันเดชาบุตรันต์	002206	3,000.00	1499	17/07/2567	นางอักษร ชื่นตระกูล	002357	3,000.00
1450	08/07/2567	นางสาวสมสุข เลิศวิริยะฉะชัย	002659	3,000.00	1500	17/07/2567	นางสมปอง ถินขาว	004245	3,000.00

ทุนเกื้อกูลสมาชิกอาวุโส (ต่อ)

ลำดับ	วัน/เดือน/ปี ที่จ่าย	ชื่อ - สกุล	เลขทะเบียน	จำนวนเงิน	ลำดับ	วัน/เดือน/ปี ที่จ่าย	ชื่อ - สกุล	เลขทะเบียน	จำนวนเงิน
1501	17/07/2567	นางอาภาพร กิจบำรุงพร	004630	3,000.00	1551	30/07/2567	นางสาวจิราภรณ์ ลีประเสริฐ	003835	3,000.00
1502	17/07/2567	นางลำตวน แป้นแอม	006533	3,000.00	1552	30/07/2567	นายสมนึก พูลสุข	004224	3,000.00
1503	18/07/2567	นางทรงสุข หงส์ทรัพย์พัฒน์	001454	3,000.00	1553	30/07/2567	ทญ.วีชรา เปรมาวิน	004329	3,000.00
1504	18/07/2567	นายสรวิศ ศรีสุข	004503	3,000.00	1554	30/07/2567	นายแพทย์ภัทร แซ่ตั้ง	005801	3,000.00
1505	19/07/2567	นางบุบผา ขุนภิรมย์กิจ	000472	3,000.00	1555	30/07/2567	แพทย์หญิงธันนิตา ตระการวณิช	006724	3,000.00
1506	19/07/2567	นางพรศรี อินทาวรี	001527	3,000.00	1556	30/07/2567	นายชวน สุพงษ์	007075	3,000.00
1507	19/07/2567	นายณพพงศ์ ตี้อย	004902	3,000.00	1557	30/07/2567	นางนันทนา กิมหา	007161	3,000.00
1508	23/07/2567	นางกุลวรรณ อุดยาล	000270	3,000.00	1558	30/07/2567	นางสาวอรพรรณ คณะประสพ	007590	3,000.00
1509	23/07/2567	นางสาวนิษฐา วัฒนายากุล	000481	3,000.00	1559	30/07/2567	นางจินตนา สาระบรรจง	007816	3,000.00
1510	23/07/2567	นางลัดดาวัลย์ ยิ่งเฟื่องมนต์	000711	3,000.00	1560	30/07/2567	นางรำภา อำนาจสิงห์	007851	3,000.00
1511	23/07/2567	นางปณิตา ธรรมพิทักษ์	001060	3,000.00	1561	30/07/2567	นางมาลิน เพ็ญภินันท์	010438	3,000.00
1512	23/07/2567	นางสาววิไล วิวัฒน์ชาญกิจ	001319	3,000.00	1562	31/07/2567	นางสาวพวงผกา กรีทอง	001513	3,000.00
1513	23/07/2567	นางพวง ทรัพย์สิน	001661	3,000.00	1563	01/08/2567	นายแพทย์นคร สมบูรณ์วิทย์	000284	3,000.00
1514	23/07/2567	นางสำราญ พรหมเจริญ	001707	3,000.00	1564	01/08/2567	นางจำลองลักษณ์ ปโยธศิริ	001465	3,000.00
1515	23/07/2567	นางสาววรรณา วรรณารักษ์	001792	3,000.00	1565	01/08/2567	นายอาทิตย์ สุภาพพาณิชย์	002301	3,000.00
1516	23/07/2567	นางสาวจิตติมา จินตาคู	001878	3,000.00	1566	01/08/2567	นางสาวสุรีย์ เรืองยุวนนท์	003838	3,000.00
1517	23/07/2567	นางสาววิชชุดา ใจคุ้มเก่า	002105	3,000.00	1567	02/08/2567	นางสมใจ วิจิตรสว่างวงศ์	001070	3,000.00
1518	23/07/2567	นางสาวสังวาลย์ ลมัยจันทร์	002208	3,000.00	1568	02/08/2567	นางธนาดี มีเสถียร	003025	3,000.00
1519	23/07/2567	นางวิไล วิหะโยธิน	002361	3,000.00	1569	02/08/2567	นางสมพร สุวรรณ	006354	3,000.00
1520	23/07/2567	นางชนันท์ภรณ์ วิรุฬห์ศรี	002895	3,000.00	1570	02/08/2567	นางสมทรง พลอาวุธ	009168	3,000.00
1521	23/07/2567	นางสาวไข่มพร พิภลน้อย	003071	3,000.00	1571	05/08/2567	นายผ่าน พงษ์กล้า	000341	3,000.00
1522	23/07/2567	นางบุญสม หายสืบสาย	003499	3,000.00	1572	05/08/2567	นางเอื้ออารี พัฒนบูลย์	000754	3,000.00
1523	23/07/2567	นางศรรัตน์ หอมสุวรรณ	003815	3,000.00	1573	05/08/2567	นางนันทพร งามยิ่ง	000767	3,000.00
1524	23/07/2567	นางชดาพร สาเจริญ	004130	3,000.00	1574	05/08/2567	นางจารุพรรณ สีสะยูทธโยธิน	001356	3,000.00
1525	23/07/2567	นางประภา มีโพธิ์	004518	3,000.00	1575	05/08/2567	นางพรรณรัตน์ พึ่งพวง	001926	3,000.00
1526	23/07/2567	นางสาวเสาวภา พงศ์สถาพร	004521	3,000.00	1576	05/08/2567	นางวิลาสินี กิจโอกาส	002913	3,000.00
1527	23/07/2567	นางสาวนีย์ มะลิแย้ม	004824	3,000.00	1577	05/08/2567	นางสาวทัศนีย์ บุญมี	003983	3,000.00
1528	23/07/2567	นางสาวสุกัญญา ปโรลียานนท์	005474	3,000.00	1578	05/08/2567	นายพนมเวทย์ ตรีโลกศ	004351	3,000.00
1529	23/07/2567	นางสาวโชติมา สุพันธ์ิกร	006647	3,000.00	1579	05/08/2567	นางสาวอรสา หิมรักษา	004435	3,000.00
1530	23/07/2567	นางสาวกมลกร สกุลพรหมณ์	006750	3,000.00	1580	05/08/2567	นางสาวทิพาพรรณ กุญยานนท์	004956	3,000.00
1531	23/07/2567	นายถนอม รักเหลือ	007308	3,000.00	1581	05/08/2567	นางสาวศิริพร ภูวัฒนาคิลกกร	005046	3,000.00
1532	23/07/2567	นางสาวสุรินทร์ เพ็ญน้อย	007942	3,000.00	1582	06/08/2567	นางสมใจ พรินทร์	000075	3,000.00
1533	23/07/2567	นายประจวบ บุญเงิน	008004	3,000.00	1583	06/08/2567	นางพรเพ็ญ แสงทองศรี	000253	3,000.00
1534	24/07/2567	นางสาวนุสรสา สมประสงค์	002294	3,000.00	1584	06/08/2567	นางปิยวรรณ จิตระกุล	000410	3,000.00
1535	24/07/2567	นางจางวรรณ เหมือนโพธิ์	006175	3,000.00	1585	06/08/2567	นางสาวเรณู อารีรักษ์	000895	3,000.00
1536	25/07/2567	นางดวงกมล พันธุ์รียงค์	000984	3,000.00	1586	07/08/2567	นางสนิท ไบศรี	001308	3,000.00
1537	25/07/2567	นางสาวมณีรัตน์ ฉัตรศิรินทร	003360	3,000.00	1587	07/08/2567	พ.จ.อ.พินิจ งามช้า	006118	3,000.00
1538	25/07/2567	นางสาวลักขณา อมรประกาศ	004718	3,000.00	1588	08/08/2567	นางสาวศิริพร โรจนกิจ	000954	3,000.00
1539	26/07/2567	แพทย์หญิงเกตุร สภาพรพงษ์	000271	3,000.00	1589	08/08/2567	นายแพทย์พี ศรีประเสริฐ	003210	3,000.00
1540	26/07/2567	นายวันชัย อัครกรกิจ	001021	3,000.00	1590	08/08/2567	นางจันทร์ศรี ห้วยหงษ์ทอง	004529	3,000.00
1541	26/07/2567	นางกมลกร เศรษฐ์ดี	001773	3,000.00	1591	08/08/2567	นายเงิน กำริสุ	005119	3,000.00
1542	26/07/2567	นางเต็มวาริ ศรีระมย์	002544	3,000.00	1592	09/08/2567	นางเพ็ญ มูลจันทร์หอม	000693	3,000.00
1543	26/07/2567	นางลัดดา ลบรัมย์	003676	3,000.00	1593	09/08/2567	นางสาวอรวิดี นิลลัด	001295	3,000.00
1544	30/07/2567	นางฉวีวรรณ กลิ่นประชา	000124	3,000.00	1594	09/08/2567	นางถาวร ลากปัญญา	003773	3,000.00
1545	30/07/2567	นางศรีทิพย์ ถิ่นนคร	000845	3,000.00	1595	13/08/2567	นางทองน้อย ไวจิตติ	000182	3,000.00
1546	30/07/2567	นางพีใจ เขตสาลี	000890	3,000.00	1596	13/08/2567	ทญ.พาณี วาณิชวัฒนารำลึก	000509	3,000.00
1547	30/07/2567	นางอรชร ศรีไทรล้วน	001365	3,000.00	1597	13/08/2567	นายแพทย์สุกิจ หาญพานิชกิจการ	000906	3,000.00
1548	30/07/2567	นางอุบล สุขวิวัฒน์	001377	3,000.00	1598	13/08/2567	นางกาญจนา เริกเขียว	000973	3,000.00
1549	30/07/2567	นางอรพรรณ กล้วยไม้	002102	3,000.00	1599	13/08/2567	นางแนนน้อย สมเจริญ	001580	3,000.00
1550	30/07/2567	นางสาวอัจฉรา สุวรรณเณ	002205	3,000.00	1600	13/08/2567	นางจินตนา เสนวิรัช	001674	3,000.00

ทุนเกื้อกูลสมาชิกอาวุโส (ต่อ)

ลำดับ	วัน/เดือน/ปี ที่จ่าย	ชื่อ - สกุล	เลขทะเบียน	จำนวนเงิน	ลำดับ	วัน/เดือน/ปี ที่จ่าย	ชื่อ - สกุล	เลขทะเบียน	จำนวนเงิน
1601	13/08/2567	นายแพทย์สมชาย เอื้อรัตนวงศ์	002169	3,000.00	1651	22/08/2567	นายบานเย็น เลิศมงคล	009266	3,000.00
1602	13/08/2567	นายประมวน บุญศรี	002803	3,000.00	1652	23/08/2567	นางนวลแข วีระกุล	000235	3,000.00
1603	13/08/2567	นางลำอองค์ ทักคนเจริญ	003692	3,000.00	1653	23/08/2567	นางกัญญา ไวยวุฒิ	000598	3,000.00
1604	13/08/2567	นางกรรณิกา บริสุทธิ์	003791	3,000.00	1654	23/08/2567	นางปรีดา ธีรวัฒนกุล	000717	3,000.00
1605	13/08/2567	นางสาวสมศรี อ่ำโหล้เลิศ	004684	3,000.00	1655	23/08/2567	นางสาวอังคณา ประพันธ์ศิริ	001259	3,000.00
1606	13/08/2567	นางสาววิมลรัตน์ โสมสิรินาค	005609	3,000.00	1656	23/08/2567	นางโสภาวดี กิจศิริลิน	002312	3,000.00
1607	13/08/2567	นายวราชาติ แซ่มชื่น	005846	3,000.00	1657	23/08/2567	นางสาววรรณิ วิมลวัฒนาภักดิ์	002464	3,000.00
1608	13/08/2567	นายวิระชัย คุณากรวงศ์	006718	3,000.00	1658	23/08/2567	นายสุวัฒน์ เกิดเงิน	006043	3,000.00
1609	14/08/2567	นางสาวปรเมถิติ ศิริคุปต์	001772	3,000.00	1659	23/08/2567	นางนิตดา กาญจนะ	007594	3,000.00
1610	14/08/2567	นางสาระ มุขดี	001839	3,000.00	1660	23/08/2567	นางยุพา จิระพรรณ	010692	3,000.00
1611	14/08/2567	นางปรานอม ตำนิล	001904	3,000.00	1661	26/08/2567	นางสาวอุไรพรรณ เจริญหล้า	001135	3,000.00
1612	14/08/2567	นางสาวพรจันทร์ เทพพิทักษ์	004073	3,000.00	1662	26/08/2567	นางสาวพรทิพา แสงงาม	001586	3,000.00
1613	14/08/2567	นางปรีนดา วรภมร	004975	3,000.00	1663	26/08/2567	นางสมจินตนา สืบสายหาญ	002130	3,000.00
1614	15/08/2567	นางงสิ ดิณสุลานนท์	000305	3,000.00	1664	26/08/2567	นางมะลิณี เพชรชาติ	003471	3,000.00
1615	15/08/2567	นางพวง แก้วศรี	001665	3,000.00	1665	26/08/2567	นางสุชัญญา เนียมอ้อย	003505	3,000.00
1616	15/08/2567	นางสุภัทรา ฉัตรฤทธิชัยกุล	004447	3,000.00	1666	26/08/2567	นางรัชฎา วัฒนโสมถน	003518	3,000.00
1617	15/08/2567	นางสาวสุนันท์ เพ็รียสามพราน	005737	3,000.00	1667	26/08/2567	นางสาวรัชณี หอมวัฒนวงศ์	003821	3,000.00
1618	15/08/2567	นายแพทย์ทวีชัย ทีปประสาน	006345	3,000.00	1668	26/08/2567	นายประสงค์ เตรงรม	004298	3,000.00
1619	15/08/2567	นางมาลี แก้วกุล	006664	3,000.00	1669	26/08/2567	นายกำธร พจนารณิ	005317	3,000.00
1620	15/08/2567	นายมรกต จิตต์อารีกุล	007850	3,000.00	1670	26/08/2567	นางจิระเพ็ญ แหลมทอง	009149	3,000.00
1621	16/08/2567	นางบุหงา สัมปชชิต	000231	3,000.00	1671	26/08/2567	นายแพทย์สงวน โล่ห์จินดารัตน์	010831	3,000.00
1622	16/08/2567	นางพรพรรณ ออกฉิม	001061	3,000.00	1672	27/08/2567	นายบรรจง แก้วซัง	001608	3,000.00
1623	16/08/2567	นางสาวรัชฎา คหัญญา	001842	3,000.00	1673	27/08/2567	นางเนียรนาท โลหะกุลวิษ	003283	3,000.00
1624	16/08/2567	นางสาวอุดมลักษณ์ กมลวิสุทธิกุล	002849	3,000.00	1674	27/08/2567	นางวรรณิเพ็ญ แจงบำรุง	005408	3,000.00
1625	16/08/2567	นางกิตติมา ประดิษฐ์สุทธาวาร	005295	3,000.00	1675	27/08/2567	นางสาวสุกัญญา นุชโสม	008673	3,000.00
1626	16/08/2567	นางสาวตลฤดี เนตรเจริญ	009056	3,000.00	1676	28/08/2567	นางอรุณา เกียรติรัฐ	000800	3,000.00
1627	19/08/2567	นางสมบุญ ภาพัฒนา	000951	3,000.00	1677	28/08/2567	นางมิตรา สุวรรณโสมกุล	003640	3,000.00
1628	19/08/2567	นางธนวรรณ สุริยเลิศ	000977	3,000.00	1678	28/08/2567	นางสาวสุวิมล ริมคูสิต	004847	3,000.00
1629	19/08/2567	นางนา เลือดนักบ	001375	3,000.00	1679	28/08/2567	นางวันเพ็ญ ศิวรัตน์	006510	3,000.00
1630	19/08/2567	นางสมใจ น้อยสังข์	001456	3,000.00	1680	28/08/2567	นายรุ่งเรือง จันทร์งาม	007155	3,000.00
1631	19/08/2567	นางสาวนิตย์ ใจรักษา	001565	3,000.00	1681	28/08/2567	นางสมหมาย เจริญอินทร์พรหม	007428	3,000.00
1632	19/08/2567	นางสมทรง ลิมสงส์สวัสดิ์	001950	3,000.00	1682	29/08/2567	นางเสาวภา แก้วอัมพร	000617	3,000.00
1633	19/08/2567	นางดวงดาว เพชรคง	002013	3,000.00	1683	29/08/2567	นางพรเพ็ญ นานิล	003470	3,000.00
1634	19/08/2567	นางสมจิต นิพัทธ์ทดพงศ์	002478	3,000.00	1684	29/08/2567	นางเพ็ญศรี จิตตานุภากร	008232	3,000.00
1635	19/08/2567	นางหทัย เทียมเมือง	002634	3,000.00	1685	30/08/2567	นายประเทือง วงษ์กล่อม	000278	3,000.00
1636	19/08/2567	นางสาวกาญจนา สิ้นเหลือ	002928	3,000.00	1686	30/08/2567	นางสมพิศ กองแก้ว	001660	3,000.00
1637	19/08/2567	นางรสสุคนธ์ สุดสวนศรี	003321	3,000.00	1687	02/09/2567	นางสุทธนา สายวิจิตร	000252	3,000.00
1638	19/08/2567	นายธวัช ทรัพย์อร่าม	003968	3,000.00	1688	02/09/2567	นายสมคิด บุญญามาพร	000264	3,000.00
1639	19/08/2567	นางละเอียด สรวงจันทร์	004633	3,000.00	1689	02/09/2567	นางอุงเงิน วงษ์กล่อม	001197	3,000.00
1640	19/08/2567	นางสาวอ้อย ปิ่นทอง	005405	3,000.00	1690	02/09/2567	นายผืน กระถินทอง	002037	3,000.00
1641	19/08/2567	นายรัชชัย จรัสกุลชัย	005537	3,000.00	1691	02/09/2567	นางโสรัจ แสงคำคม	003194	3,000.00
1642	19/08/2567	นางสาวเสาวณีย์ โกวิทแหวงวงศ์	009380	3,000.00	1692	02/09/2567	นางสาวปริญญาภรณ์ พุ่มเจริญ	004337	3,000.00
1643	19/08/2567	นางสาวสิริกา อยู่สุข	009565	3,000.00	1693	02/09/2567	นายพัชร หิรัญวาที	004468	3,000.00
1644	20/08/2567	นายแพทย์สมเกียรติ ธาตรีธร	000267	3,000.00	1694	02/09/2567	นายลำดวน ศรีทวงศ์	007167	3,000.00
1645	20/08/2567	นางองค์จิตร ฉัตรแหลม	001359	3,000.00	1695	02/09/2567	นายวันชัย จำแสง	007387	3,000.00
1646	20/08/2567	นางจิรภรณ์ โกมารชุน	001479	3,000.00	1696	02/09/2567	นายชยันต์ อินทรมิพรย์	009569	3,000.00
1647	20/08/2567	นายสมพล นิมอ่อน	005132	3,000.00	1697	03/09/2567	นางบุญชิ้น ไชวจินดา	000716	3,000.00
1648	20/08/2567	นางปิยะมาศ โขติเลอศักดิ์	005715	3,000.00	1698	03/09/2567	นางสาวกรรณิกา เฉลิมกุล	002082	3,000.00
1649	21/08/2567	นางนุชนารถ ชื่นประม	002930	3,000.00	1699	03/09/2567	นายแพทย์ยั้งยศ สันติชนานนท์	002255	3,000.00
1650	22/08/2567	นางสาวลดาวัลย์ ผาสุข	002034	3,000.00	1700	03/09/2567	นางสาวสปีณา ศิริศิริกุล	002893	3,000.00

ทุนเกื้อกูลสมาชิกอาวุโส (ต่อ)

ลำดับ	วัน/เดือน/ปี ที่จ่าย	ชื่อ - สกุล	เลขทะเบียน	จำนวนเงิน	ลำดับ	วัน/เดือน/ปี ที่จ่าย	ชื่อ - สกุล	เลขทะเบียน	จำนวนเงิน
1701	03/09/2567	นางนงลักษณ์ โชติรัตน์	004562	3,000.00	1751	11/09/2567	นางอุรรัตน์ เมืองโคตร	000847	3,000.00
1702	04/09/2567	นางเฉลิม ธรรมเมธา	000051	3,000.00	1752	11/09/2567	นางวรรณรัตน์ แหวนเพชร	001282	3,000.00
1703	04/09/2567	นางพรพรรณ สีนวล	000151	3,000.00	1753	11/09/2567	นางยุพิน เฉลิมไชย	001702	3,000.00
1704	04/09/2567	นายสุวรรณ สาตา	001198	3,000.00	1754	11/09/2567	นางสาวชนิษฐา กัวศรีนนท์	002297	3,000.00
1705	04/09/2567	นางระรินทิพย์ วิชายานนท์	002775	3,000.00	1755	11/09/2567	นางสาวนิตย์ เป่าปักฉิม	002924	3,000.00
1706	04/09/2567	นางปราณี มาพบสุข	005350	3,000.00	1756	11/09/2567	นายสมบุรณ์ หมายอก	003137	3,000.00
1707	04/09/2567	นายชัชวาลย์ เย็นข้า	006682	3,000.00	1757	11/09/2567	นางสาวนฤนัย วอนยอดพันธ์	005425	3,000.00
1708	04/09/2567	นายอนันต์ เรืองฤดี	008418	3,000.00	1758	12/09/2567	นางสาวพนิดา เงินไทย	001879	3,000.00
1709	05/09/2567	นางนงน้อย ม้าแก้ว	001353	3,000.00	1759	12/09/2567	นายแพทย์ประทีป หาญอิทธิกุล	005431	3,000.00
1710	05/09/2567	นางมยุรี กลิงค์	001785	3,000.00	1760	12/09/2567	นางสาวกนกรัตน์ พิณจิวิเทภรณ์	007394	3,000.00
1711	05/09/2567	นางสาวเสาวณีย์ ырรอง	002176	3,000.00	1761	13/09/2567	นางสาวพรพิมล ประมวลทรัพย์	002506	3,000.00
1712	05/09/2567	นางสาววราภา อธิมรังษฤษฎ์	002416	3,000.00	1762	13/09/2567	นางสุกัญญา พันธุมโกศล	002572	3,000.00
1713	05/09/2567	นางธัญญา โคตรศรี	003733	3,000.00	1763	13/09/2567	นางลัดดา ศิริเกษร	006018	3,000.00
1714	05/09/2567	นางชมัยภรณ์ องค์องวงศ์	004666	3,000.00	1764	16/09/2567	นางศศกร เกตุแก้ว	001114	3,000.00
1715	05/09/2567	นายสุวัฒน์ เขมาชีวะ	004834	3,000.00	1765	16/09/2567	นางสาวยุพิน เลี้ยงบำรุง	001276	3,000.00
1716	05/09/2567	นายยอดชาย เปี่ยมคง	007810	3,000.00	1766	16/09/2567	นางเล็ก วิริยะ	001927	3,000.00
1717	06/09/2567	นางบุญเรือน ศรีพล	000316	3,000.00	1767	16/09/2567	นางสาวบุษง วงศ์ทวีลาภ	002220	3,000.00
1718	06/09/2567	นางชนนิต ผลทิบุลย์	000329	3,000.00	1768	16/09/2567	นายวิชรวุฒิ ชาวตร	003138	3,000.00
1719	06/09/2567	นางทรงพิตร ประดิษฐ์ผลพานิช	001335	3,000.00	1769	17/09/2567	นางฉลวย ธนะวัฒน์	011427	3,000.00
1720	06/09/2567	นายแพทย์โพธิ์ เจริญชัยนนท์	003848	3,000.00	1770	18/09/2567	นางสาวอนงค์ มาลัย	000769	3,000.00
1721	06/09/2567	นางสาวสุภาวดี อัครศิริวิลาศ	004683	3,000.00	1771	18/09/2567	นายอำพล นวลเจริญ	001562	3,000.00
1722	06/09/2567	นางศิริพร ริมเพชร	008067	3,000.00	1772	18/09/2567	นายไกรสร รักแจ้ง	004886	3,000.00
1723	06/09/2567	นางสาวศุภลักษณ์ คุณศรี	011228	3,000.00	1773	19/09/2567	นายแพทย์ปราโมทย์ เจริญนาน	001012	3,000.00
1724	09/09/2567	นางรัตนภรณ์ พุทธานู	000846	3,000.00	1774	19/09/2567	นายไมตรี ยินดีน้อย	002499	3,000.00
1725	09/09/2567	นางวิไลลักษณ์ วัลลัษณะชาติ	001080	3,000.00	1775	19/09/2567	นางสุวารี ใจตรง	002589	3,000.00
1726	09/09/2567	นางสำราญ พันธุ์เสือ	001410	3,000.00	1776	19/09/2567	นายแพทย์พงษ์ธร วิโรจน์ชัยวงษ์	004139	3,000.00
1727	09/09/2567	นางสุนันท์ กลัดขวัญ	001460	3,000.00	1777	19/09/2567	นางสุภา คล้ายอ่อง	011339	3,000.00
1728	09/09/2567	นางสนอง สุตรูป	001677	3,000.00	1778	20/09/2567	นางนพคณา ศรีสุวรรณ	000459	3,000.00
1729	09/09/2567	นางพรพรรณ วุฒิเศกกุล	001817	3,000.00	1779	20/09/2567	นายแพทย์สุทธิ สุรเกียรติชานุกูล	001588	3,000.00
1730	09/09/2567	นางสาวลักขณา ภูมิไชยา	001925	3,000.00	1780	20/09/2567	นายสมบุรณ์ สิงห์ครุฑ	002910	3,000.00
1731	09/09/2567	นางเสาวคนธ์ โภมลภัก	002263	3,000.00	1781	20/09/2567	นางเรียม ภาคบัว	003167	3,000.00
1732	09/09/2567	นางศิริวรรณ วินิจฉัยนันท์	002265	3,000.00	1782	20/09/2567	นายแพทย์สุรินทร์ ภูเจริญประสิทธิ์	005830	3,000.00
1733	09/09/2567	นางสาวแสงเทียน เจียรวัฒนากุล	003398	3,000.00	1783	20/09/2567	นายทองใส มะลาคุ้ม	007668	3,000.00
1734	09/09/2567	นายผิน ชาวเกาะ	003485	3,000.00	1784	23/09/2567	นายบัณฑิตย์ ปิ่นแก้ว	000514	3,000.00
1735	09/09/2567	นายจิระศักดิ์ ท่วมสอาด	004572	3,000.00	1785	23/09/2567	นางปราณี ปิรมบุญ	000601	3,000.00
1736	09/09/2567	นางอัปสร ตูยานนท์	004926	3,000.00	1786	23/09/2567	นางวัชรา ตันดิตรพรรณ	000758	3,000.00
1737	09/09/2567	นายชัยยะ โกศลชาวล	005079	3,000.00	1787	23/09/2567	นางชนิดา อร่ามรุ่ง	000971	3,000.00
1738	09/09/2567	นายปรีชา เฉษฐาชัย	005296	3,000.00	1788	23/09/2567	แพทย์หญิงกัญญาจัน ศรีสวัสดิ์	001157	3,000.00
1739	09/09/2567	นางสาวสมพร จันทรมล	006100	3,000.00	1789	23/09/2567	นางสาวนันทิกา เจ้าพานิช	001572	3,000.00
1740	09/09/2567	นางสุรีย์ กลั่นการบุญ	006152	3,000.00	1790	23/09/2567	นางสาวศรีวิไล ไกรวิเทววงศ์	001723	3,000.00
1741	09/09/2567	นางสาวรมใจ อาราม	008121	3,000.00	1791	23/09/2567	นางสาวอรอนงค์ โทณะสุด	001737	3,000.00
1742	09/09/2567	นายศักดิ์ สัตย์เชื้อพันธุ์	008536	3,000.00	1792	23/09/2567	นางสาวพัชราภรณ์ วิทยาบำรุง	002197	3,000.00
1743	10/09/2567	นางอมรศรี นิมศิริ	000768	3,000.00	1793	23/09/2567	นางจินดารัตน์ รัตนชาติศรี	002366	3,000.00
1744	10/09/2567	นางพรทิพย์ ศรีทอง	000788	3,000.00	1794	23/09/2567	นายประทีป สังข์สมุทร	002750	3,000.00
1745	10/09/2567	นางสาววิภาวดี สุวรรณอุษะ	000806	3,000.00	1795	23/09/2567	นางสาวนวลทิพย์ พุวีรัตน์	003776	3,000.00
1746	10/09/2567	นางสาวทิพย์วิภา โทพล	002523	3,000.00	1796	23/09/2567	นายกรภัทร ชาวเขต	004128	3,000.00
1747	10/09/2567	นางบุญเกิด บุญศรีสอาด	003680	3,000.00	1797	23/09/2567	นางเล็ก มาลีหวล	006098	3,000.00
1748	10/09/2567	นายแพทย์สุเมธ ชโยสัมฤทธิ์	006377	3,000.00	1798	23/09/2567	แพทย์หญิงพัฒนา อุภุชณ์	007296	3,000.00
1749	10/09/2567	นางวรรณกร แสงกล้า	007999	3,000.00	1799	24/09/2567	นางเครือวัลย์ บริบูรณ์	000144	3,000.00
1750	11/09/2567	นายสมบุรณ์ สิงห์บุระอุตม	000541	3,000.00	1800	24/09/2567	นางบุญศรี สุวรรณพิบูลย์	000590	3,000.00

ทุนเกื้อกูลสมาชิกอาวุโส (ต่อ)

ลำดับ	วัน/เดือน/ปี ที่จ่าย	ชื่อ - สกุล	เลขทะเบียน	จำนวนเงิน	ลำดับ	วัน/เดือน/ปี ที่จ่าย	ชื่อ - สกุล	เลขทะเบียน	จำนวนเงิน
1801	24/09/2567	นางรีนา ฉันทแดนสุวรรณ	001577	3,000.00	1817	30/09/2567	นางอภิรตี ภูประทุม	001393	3,000.00
1802	24/09/2567	นางลาวัลย์ ชีระโสภณ	003003	3,000.00	1818	30/09/2567	นางจิตาภา สุพรชัยภักดิ์	001602	3,000.00
1803	24/09/2567	นางหวัน วงษ์เคี่ยม	003427	3,000.00	1819	30/09/2567	นางยุพงศ์ สุวรรณภักดิ์	001974	3,000.00
1804	24/09/2567	นางสมร หนูแดง	004606	3,000.00	1820	30/09/2567	นางสาวปานทิพย์ รัตนะจำเริญ	002080	3,000.00
1805	25/09/2567	นางศิริกัญญา กอบวรรณะกุล	005687	3,000.00	1821	30/09/2567	แพทย์หญิงเดือนเพ็ญ ชาวประไพ	002455	3,000.00
1806	26/09/2567	นางสาวปรมวดี คฤหเดช	001052	3,000.00	1822	30/09/2567	นางสาวพัชรา พันธุ์วงษ์	002612	3,000.00
1807	26/09/2567	นายประสิทธิ์ อนุตธโต	002346	3,000.00	1823	30/09/2567	นางสาวสุริญา ทองตระกูล	002728	3,000.00
1808	26/09/2567	นางวิรัตน์ ภูริพัฒนากิจ	003399	3,000.00	1824	30/09/2567	นายอุทัย ศรีสุข	002911	3,000.00
1809	26/09/2567	นายเฉลิมศักดิ์ ทองคำมาก	008476	3,000.00	1825	30/09/2567	นายณรงค์ ศรีมนต์เศขสกุล	004102	3,000.00
1810	27/09/2567	นายวิทยา ทองอยู่	004387	3,000.00	1826	30/09/2567	นางจรรยา สีสุมทร	004103	3,000.00
1811	27/09/2567	นายแพทย์คมวิษั แก้วชัยเจริญกิจ	004786	3,000.00	1827	30/09/2567	นางอรพิน ไทยวานิช	004622	3,000.00
1812	27/09/2567	นางสมใจ วีนิจกุล	007725	3,000.00	1828	30/09/2567	นางกอบกุล แสงทะตา	005024	3,000.00
1813	27/09/2567	นายสุชาติ เพ็ชรขาวเขียว	008017	3,000.00	1829	30/09/2567	นางวารุณี แจ่มกระจ่าง	005264	3,000.00
1814	30/09/2567	นายแพทย์มานิต สีโหวลิต	000195	3,000.00	1830	30/09/2567	นางอารัญญา งามวิทยาพงศ์	009077	3,000.00
1815	30/09/2567	นางสาวพรรณธร ทัยคุปต์	001168	3,000.00	1831	30/09/2567	นางอรุณี ธราเกษม	010354	3,000.00
1816	30/09/2567	นางสันทนา สิทธิวนิชย์	001204	3,000.00	รวมเป็นเงินทั้งสิ้น				5,493,000.00

พุน้ำใจสหกรณ์

ลำดับ	วัน/เดือน/ปี ที่จ่าย	ชื่อ - สกุล	เลขทะเบียน	จำนวนเงิน	ลำดับ	วัน/เดือน/ปี ที่จ่าย	ชื่อ - สกุล	เลขทะเบียน	จำนวนเงิน
1	13/11/2566	นางโสภา สิริฤกษ์	003244	12,000.00	51	30/09/2567	นางณัฐนิชย์ ดอกจันทร์	003483	35,000.00
2	13/11/2566	นางยชนา รัตนดิษฐ์	003508	12,000.00	52	30/09/2567	นายสมพร บินอาหมัด	003506	35,000.00
3	12/12/2566	นางสาวเพ็ญพิชญ์ ภูพงศ์พันธุ์	002966	12,000.00	53	30/09/2567	นางวีชรา ยอดวิเศษ	003520	35,000.00
4	12/12/2566	นางสาวอุษิตมา จันทร์กระจ่างแจ้ง	003419	12,000.00	54	30/09/2567	นางสาวยุพา สันติปริษาจิตต์	003633	35,000.00
5	12/12/2566	นางสาวนุสรา สิบสุกใส	004011	12,000.00	55	30/09/2567	นายสมพงษ์ บุญสันต์	003669	35,000.00
6	12/12/2566	นางสายใจ สวัสดิ์	004999	12,000.00	56	30/09/2567	นางสาวเสาวนีย์ แสงเงิน	003682	35,000.00
7	09/01/2567	นางอำไพพรรณ ปินกล่อม	003529	12,000.00	57	30/09/2567	นายสมบูรณ์ ยวงเงิน	003712	35,000.00
8	12/02/2567	นางฤดีวรรณ รัตนาวุฒิ	007451	10,000.00	58	30/09/2567	นางสาวมตตา สูงกำเนิด	003728	35,000.00
9	11/04/2567	นางกัญธิมา ศรีวิชัย	002976	12,000.00	59	30/09/2567	นายวิรัตน์ โคตรธารินทร์	003756	35,000.00
10	18/06/2567	นางอุทัยวรรณ ฉายอุไร	012450	6,000.00	60	30/09/2567	นางสาวนันท์นิ ทองแท่ง	003770	34,000.00
11	09/08/2567	นางสาวจันทร์ นน่อตร	006168	12,000.00	61	30/09/2567	นางสาวพันธิวิรา บัวคลี่	003803	34,000.00
12	09/08/2567	นางสาวนงลักษณ์ แสนดอนตู	006896	12,000.00	62	30/09/2567	นางสาวรส อยู่เย็น	003810	34,000.00
13	09/08/2567	นางบุญอวรรณ จิระวุฒิ	011070	8,000.00	63	30/09/2567	นางฐิติพร เดชศิริ	003879	34,000.00
14	30/09/2567	นางประไพ วรรณสูตร	002113	38,000.00	64	30/09/2567	นายสมชาย พวงทรัพย์	003935	34,000.00
15	30/09/2567	นางจันทร์มา หน่นอุตสาห์	002188	38,000.00	65	30/09/2567	นางนวลจันทร์ แจ่มดวง	003980	34,000.00
16	30/09/2567	นางสาวรารินทร์ ปัทมวิสุทธิ	002331	38,000.00	66	30/09/2567	นางยุพดี ประสพกลิ่น	004107	34,000.00
17	30/09/2567	นางนันทิยา พาณิชอำนวย	002333	38,000.00	67	30/09/2567	นายจันทงค์ ศรีแจ่ม	004111	34,000.00
18	30/09/2567	นางสมพร โพธิ์จันทร์	002410	38,000.00	68	30/09/2567	นายสาธิต นองสุวรรณ	004231	34,000.00
19	30/09/2567	นางสาวอมรรรัตน์ เสตสุวรรณ	002423	38,000.00	69	30/09/2567	นางชวัลรัตน์ สิทธิศัตต์พันธ์	004352	33,000.00
20	30/09/2567	นางจันทงค์ วรรณศิริ	002443	38,000.00	70	30/09/2567	นางบังอร ทรัพย์ประดิษฐ์	004409	33,000.00
21	30/09/2567	นางนพภัสสร สมบุญสุข	002513	38,000.00	71	30/09/2567	นางสาวอรวิศลา นิลคราม	004433	33,000.00
22	30/09/2567	นางสาวอรุณศรี กัณหาเศรษฐ์	002522	38,000.00	72	30/09/2567	นางรุ่งทิพย์ เฉลยสรรพ	004443	33,000.00
23	30/09/2567	นางสาวประกายพรรณ เพชรรุ่ง	002540	38,000.00	73	30/09/2567	นายอำนาจ ชุมภูทอง	004446	33,000.00
24	30/09/2567	นางสาวกาญจนา ใจสุภาพ	002551	38,000.00	74	30/09/2567	นางนภาพร ต้นสุทนต์	004463	33,000.00
25	30/09/2567	นางชะอ้อน สามารถ	002588	37,000.00	75	30/09/2567	นางสาวพัชรา อัครบุญญาเลิศ	004499	33,000.00
26	30/09/2567	นายธนะภักษ์ กิตติโชติศิริรัตน์	002597	37,000.00	76	30/09/2567	นางกิจกรรม ไชยพันธุ์	004524	33,000.00
27	30/09/2567	นางนิตยา ศักดิ์สุภา	002666	37,000.00	77	30/09/2567	นายพิษณุวิศว์ ไวกาณิชการ	004550	32,000.00
28	30/09/2567	นางปัญญลักษณ์ นทีทวีวัฒน์	002683	37,000.00	78	30/09/2567	นายไกรสิทธิ์ ทรัพย์สัน	004610	32,000.00
29	30/09/2567	นางวราณา แก้วสุศิลป์	002833	37,000.00	79	30/09/2567	นายสมเกียรติ นาคแคต	004644	32,000.00
30	30/09/2567	นางสาววรากร สติยกาญจน์	002846	37,000.00	80	30/09/2567	นางไสว แก้วนก	004695	32,000.00
31	30/09/2567	นายณัฐพัชญ์ เปรมประดิษฐ์	002860	37,000.00	81	30/09/2567	นายวรากร ธรรมวีโรจน์	004949	32,000.00
32	30/09/2567	นางจริยา นิมอุตมสุข	002885	37,000.00	82	30/09/2567	นายสุรชัย จันทนอม	005012	32,000.00
33	30/09/2567	นางนงนุช อ่อนสัมพันธ์	002896	36,000.00	83	30/09/2567	นางสังจา จันมา	005062	31,000.00
34	30/09/2567	นางจันทร์ จือเหล็ก	002898	36,000.00	84	30/09/2567	นางสาววรรณมา ส่งศิริ	005082	31,000.00
35	30/09/2567	นางศิริรัตน์ จันทราญ	002933	36,000.00	85	30/09/2567	นายบุญชิต จารุณี	005137	31,000.00
36	30/09/2567	นายยุคลธร แสงแก้ว	002962	36,000.00	86	30/09/2567	นายอภิชาติ สุขสาลี	005398	31,000.00
37	30/09/2567	นางวนิดา รัตนนากุล	002993	36,000.00	87	30/09/2567	นายพงศ์ศักดิ์ สวัสดิ์	005441	31,000.00
38	30/09/2567	นางสาวทิพรรัตน์ ตันท์จรรย์	003091	36,000.00	88	30/09/2567	นางอรุณ ทองทอง	005496	30,000.00
39	30/09/2567	นางสาวอารีย์ บุรพาวินิจพงษ์	003109	36,000.00	89	30/09/2567	นางละออง แทนไทยสงค์	005582	30,000.00
40	30/09/2567	นางมารีสา สินธนพคุณ	003117	36,000.00	90	30/09/2567	นายสมคิด วีระพันธ์	005726	30,000.00
41	30/09/2567	นางสุนันทา จันทขาว	003153	36,000.00	91	30/09/2567	นายประจวบ บริบูรณ์	005776	30,000.00
42	30/09/2567	นางจำเนียร สาลี	003174	36,000.00	92	30/09/2567	นายสัญญาลักษณ์ สุนทร	005810	30,000.00
43	30/09/2567	นางสมิตตา สว่างทุกข์	003202	36,000.00	93	30/09/2567	นายวิชัย อ่อนธานี	006006	29,000.00
44	30/09/2567	นางปิยมาภรณ์ พุทธพงษ์ศิริพร	003216	36,000.00	94	30/09/2567	นางโกศลัญญา อินอุ่นโชติ	006031	29,000.00
45	30/09/2567	นางสาววรรณมา กรีทอง	003284	36,000.00	95	30/09/2567	นางสมจิต บุญศรี	006045	29,000.00
46	30/09/2567	นางปราณีต สาสมบูรณ์	003317	36,000.00	96	30/09/2567	นายสมยศ เปี่ยมสิทธิ์	006128	29,000.00
47	30/09/2567	นายธวัชชัย สร้อยอ่อน	003349	36,000.00	97	30/09/2567	นายจำลอง จันทแจ้ง	006167	28,000.00
48	30/09/2567	นายอานนท์ บัวอินทร์	003462	35,000.00	98	30/09/2567	นายวีโรจน์ จอเข้ม	006264	28,000.00
49	30/09/2567	นางจินตนา พงษ์พิเศษ	003464	35,000.00	99	30/09/2567	นายพงษ์รักษ์ เขียวขำ	006289	28,000.00
50	30/09/2567	นางธิดารัตน์ พุ่มอินทร์	003474	35,000.00	100	30/09/2567	นายทวีป สุขอราม	006296	28,000.00

ทุนน้ำใจสหกรณ์ (ต่อ)

ลำดับ	วัน/เดือน/ปี ที่จ่าย	ชื่อ - สกุล	เลขทะเบียน	จำนวนเงิน	ลำดับ	วัน/เดือน/ปี ที่จ่าย	ชื่อ - สกุล	เลขทะเบียน	จำนวนเงิน
101	30/09/2567	นางสาวสุมาลี ธานีธรธราธาร	006385	28,000.00	136	30/09/2567	นางสุวรรณใจ ใจเอื้อ	008443	22,000.00
102	30/09/2567	นางสาวชยุตา พินสำเนียง	006472	28,000.00	137	30/09/2567	นางศิริรัตน์ ยุชะทัต	008446	22,000.00
103	30/09/2567	นายสิงห์ น้อยสังข์	006476	28,000.00	138	30/09/2567	นายศราวุธ คลากัย	008451	22,000.00
104	30/09/2567	นายไพบุลย์ เกิดสาย	006684	27,000.00	139	30/09/2567	นางสายฝน ภูพิทยา	008783	22,000.00
105	30/09/2567	นายสัมฤทธิ์ วิริยะ	006714	27,000.00	140	30/09/2567	นายสัญญา ยี่งเทียมศักดิ์	008800	22,000.00
106	30/09/2567	นางสุนทร งานบุญชื่น	006819	27,000.00	141	30/09/2567	นายสมศักดิ์ สงขุนทด	008819	21,000.00
107	30/09/2567	นางสาวอลอย ภาคบัว	006820	27,000.00	142	30/09/2567	นายรินทร์ ดึงทอง	009164	21,000.00
108	30/09/2567	นายแพทย์ศรีณย์ วรรณจำรัส	006891	27,000.00	143	30/09/2567	นายสมพงษ์ แสงแพ	009205	21,000.00
109	30/09/2567	นางสาวสมพร น้อยสอาด	007011	26,000.00	144	30/09/2567	นางปจรรย์ พีงแสง	009242	20,000.00
110	30/09/2567	นางสำเนียง วสันต์ชื่น	007032	26,000.00	145	30/09/2567	นายวิชาญ พาเจริญ	009379	20,000.00
111	30/09/2567	นายประภคิต ไซเงิน	007070	26,000.00	146	30/09/2567	นางนภาพร เพ็ชร์มีศรี	009512	20,000.00
112	30/09/2567	นางสาววรรณมา ตั้งลัคณวิชัย	007077	26,000.00	147	30/09/2567	นางอำไพ กล้าหาญ	009702	20,000.00
113	30/09/2567	นายพิษณุ ภาคบัว	007185	26,000.00	148	30/09/2567	นางวันทนา แสงสกล	009770	20,000.00
114	30/09/2567	นายแพร่ ลอยแก้ว	007287	26,000.00	149	30/09/2567	นายสราวุธ สุคนธ์ทิพย์	009981	19,000.00
115	30/09/2567	นายประเสริฐ อยู่รัตนชัย	007334	26,000.00	150	30/09/2567	นางสาวกาญจนา พุกสิงห์	010944	18,000.00
116	30/09/2567	นางสาวชลลดา พุกชม	007345	26,000.00	151	30/09/2567	นางชั้นทอง วงกันนวน	011012	17,000.00
117	30/09/2567	นายวิทยา จันมา	007401	26,000.00	152	30/09/2567	นางเบญจา แสงสุข	011123	17,000.00
118	30/09/2567	นางสุวรรณี ม่วงณี	007422	26,000.00	153	30/09/2567	นางสาวพิลาวรรณ อินทากัย	011334	17,000.00
119	30/09/2567	นายชยพล กล้าปาน	007426	26,000.00	154	30/09/2567	นางอัจฉรา การสมลาก	011350	17,000.00
120	30/09/2567	นายไชยา กลินทุลาบ	007480	26,000.00	155	30/09/2567	นายสุพรชัย มหาทไทย	011632	16,000.00
121	30/09/2567	นางสาวดวงจันทร์ ทับอุ่น	007543	25,000.00	156	30/09/2567	นายอภิชา สิริเมธาวุฒิ	012219	14,000.00
122	30/09/2567	นายสมนึก คล้ายทุก	007602	25,000.00	157	30/09/2567	นายสมเดช เมธะกุล	012597	17,000.00
123	30/09/2567	นางบุญสม ปานกล้า	007616	25,000.00	158	30/09/2567	นางสาวสำรวย พรหมเสนา	012744	12,000.00
124	30/09/2567	นางสาวมาลัย กลั่นแก้ว	007635	25,000.00	159	30/09/2567	นางสาวมธุรส แสงวิจิตร	013283	10,000.00
125	30/09/2567	นางพิศมัย ผิวสว่าง	007762	25,000.00	160	30/09/2567	นางอารัตน์ ศรีใส	013620	9,000.00
126	30/09/2567	นายคำนิง นิลโพธิ์ทอง	007764	25,000.00	161	30/09/2567	นางสาวเจริญศรี เกรียงเกร็ด	013817	8,000.00
127	30/09/2567	นางแดงไทย เจริญยิ่ง	007787	25,000.00	162	30/09/2567	นางศตนันท์ เจริญสุวานิช	013848	8,000.00
128	30/09/2567	นายวิชัย ปานกล้า	007852	24,000.00	รวมเป็นเงินทั้งสิ้น				4,480,000.00
129	30/09/2567	นายธงชัย ประดับนาค	007856	24,000.00					
130	30/09/2567	นายมานัส พุนทราย	007900	24,000.00					
131	30/09/2567	นายไพรัตน์ พัดเย็น	008012	24,000.00					
132	30/09/2567	นายเผือก ไสกระจ่าง	008037	24,000.00					
133	30/09/2567	นายองอาจ ธรรมกันมา	008142	23,000.00					
134	30/09/2567	นายกุลติลก นาคะเสถียร	008170	23,000.00					
135	30/09/2567	นายพยัคฆ์ นาคศรีสังข์	008316	23,000.00					

การจ่ายทุนการศึกษาบุตรสมาชิก ประจำปีบัญชี 2567

1. ประเภท ทุนเรียนดี

ลำดับ	วัน/เดือน/ปี ที่จ่าย	ชื่อ - สกุล	เลขทะเบียน	จำนวนเงิน	ลำดับ	วัน/เดือน/ปี ที่จ่าย	ชื่อ - สกุล	เลขทะเบียน	จำนวนเงิน
1	22/06/2567	นางจินณาพัฑ แก้วกุล	005728	1,200.00	51	26/06/2567	นางสุวีร์รัตน์ มงคลพันธุ์	011010	1,200.00
2	22/06/2567	นางสาวอารีรัตน์ พิสุทธิเจริญพงศ์	005784	1,200.00	52	26/06/2567	นายแพทย์สมเกียรติ ยั่งยืนศักดิ์ถาวร	011440	1,200.00
3	22/06/2567	นางภูษิตา หนูทอง	006599	1,200.00	53	26/06/2567	นายทิวา เกียรติปานอกกุล	011676	1,200.00
4	22/06/2567	นางสาวตลนภา สร้างไธสง	006645	1,200.00	54	26/06/2567	นางสาวรยา พลชู	011698	1,200.00
5	22/06/2567	นางสาวอนงค์ จำรองเพ็ง	006746	1,200.00	55	26/06/2567	นายสิ่วลว ทองจันทร์	011915	1,200.00
6	22/06/2567	นางอภิญญา เพ็องพุทธิการ	007375	1,200.00	56	26/06/2567	นางสาวสมฤทัย ศรีนาม	012076	1,200.00
7	22/06/2567	แพทย์หญิงรุศนา ทหารวานิช	007881	1,200.00	57	26/06/2567	นางสาวศิรินพรา จินดารักษ์	012542	1,200.00
8	22/06/2567	นางมลวิมลย์ นามนุษ	008288	1,200.00	58	26/06/2567	นางสาววนิชฐา ปิ่นแก้ว	012741	1,200.00
9	22/06/2567	นายกอบกลาง ชูดีพานิช	008294	1,200.00	59	26/06/2567	นางสุภัศรสา บัวรัตน์	012880	1,200.00
10	22/06/2567	นางสาวสุริมาศ ชาติศักดิ์	008861	1,200.00	60	26/06/2567	นางสาวพัทธ์ศรีณีย์ ศรีจันทร์	013375	1,200.00
11	22/06/2567	นางสาวปัทมาพร ดอกไธสง	009548	1,200.00	61	26/06/2567	นางสาวธัญญา โสภณ	014958	1,200.00
12	22/06/2567	นางอัญญาพัทธ์ วราวัฒน์โยธิน	009566	1,200.00	62	26/06/2567	นางสาวจินดา ตันศิริวิทย์	015816	1,200.00
13	22/06/2567	นางจุริจรงค์ จันทร์มาลา	009598	1,200.00	63	26/06/2567	นางปราณี กองคำ	001869	1,200.00
14	22/06/2567	นางสาวพนอจิตต์ ศรีระพรม	009952	1,200.00	64	26/06/2567	นางจันทิมา ปรีดา	002388	1,200.00
15	22/06/2567	นางสาวธนภรณ์ พิมพ์เรือ	010221	1,200.00	65	26/06/2567	นายณัฐพัชญ์ เปรมประดิษฐ์	002860	1,200.00
16	22/06/2567	นางสาวอรวรรณ ชาญก้องสกุล	010230	1,200.00	66	26/06/2567	นายอัศวิน ปรีชุม	002862	1,200.00
17	22/06/2567	นางสาวตาลดี พิทยานันท์	010361	1,200.00	67	26/06/2567	นางนวลจันทร์ เจริญพงษ์	002975	1,200.00
18	22/06/2567	นางสาวศุภฎี พูลทรัพย์	010456	1,200.00	68	26/06/2567	นางสิริพร สุขโช	003121	1,200.00
19	22/06/2567	นางศรีสุดา อมมหาตม์	010567	1,200.00	69	26/06/2567	นางสุธีกาญจน์ ไชยลาภ	003280	1,200.00
20	22/06/2567	นางนิภาพร ประจันบาล	010574	1,200.00	70	26/06/2567	นางสาวเรณูภา วันสันเทียะ	003366	1,200.00
21	22/06/2567	นางดาวใจ วิเศษศิริ	010734	1,200.00	71	26/06/2567	นายอานนท์ บัวอินทร์	003462	1,200.00
22	22/06/2567	แพทย์หญิงดารณี อิศระนimitกุล	011225	1,200.00	72	26/06/2567	นางสาวทองจันทร์ บุตรจันทร์	003509	1,200.00
23	22/06/2567	นางสาวจริญญา ใจสืบ	011446	1,200.00	73	26/06/2567	นางอรสา นำชัยศรีคำ	003533	1,200.00
24	22/06/2567	นางชมพูนุท จันทร์ณี	011481	1,200.00	74	26/06/2567	นางฉัตรดาว พัชรपाल	003560	1,200.00
25	22/06/2567	นางสาววรัญญ์กัญญา กันทะวงค์	011551	1,200.00	75	26/06/2567	นางเพียงใจ บุญมาดี	003569	1,200.00
26	22/06/2567	นายชนะ อัครกิจ	011955	1,200.00	76	26/06/2567	นางกาญจนา ทักคุณ	003729	1,200.00
27	22/06/2567	นางสาววิพัชยา สังขรณ์	011970	1,200.00	77	26/06/2567	นางชวลี พงษ์ทรัพย์	003934	1,200.00
28	22/06/2567	นางสาวม่องอำไพ บุญยืน	011976	1,200.00	78	26/06/2567	นางจินตนา นัคราจารย์	004013	1,200.00
29	22/06/2567	นางสาววิภาดา สุขโช	012052	1,200.00	79	26/06/2567	นางจินตนา แสงรุจี	004049	1,200.00
30	22/06/2567	นายนิรัน การุณศิริ	012155	1,200.00	80	26/06/2567	นางประภาสิริ เกษรบัว	004247	1,200.00
31	22/06/2567	นางสาววิริยา คำฤาชา	012194	1,200.00	81	26/06/2567	นางนิตยา วิพุธศุกรวงค์	004257	1,200.00
32	22/06/2567	นายปัญญาธัญญ์ มหาวีระตระกูล	012326	1,200.00	82	26/06/2567	นางนุชจรียา ยั่งยืน	004316	1,200.00
33	22/06/2567	นางวิชุดา ช้างแก้ว	012827	1,200.00	83	26/06/2567	นางประคองศรี กิตติเรืองนาม	004382	1,200.00
34	22/06/2567	นางมาลินี พิทักษ์ชัยธรรม	012896	1,200.00	84	26/06/2567	นายสมชาย จตุรจำเริญชัย	004525	1,200.00
35	22/06/2567	นางปณรดา ล้วนวิเศษ	013056	1,200.00	85	26/06/2567	นางสยมพร พงษ์พิทักษ์กุล	004765	1,200.00
36	22/06/2567	นายณัชนันท์ ปัญญาคนาทรัพย์	013741	1,200.00	86	26/06/2567	นางรักชนก งามวงษ์	004858	1,200.00
37	22/06/2567	นางสาวอนพร สมสกุล	014083	1,200.00	87	26/06/2567	นางบังอรอน อภิพัฒนานนท์	005128	1,200.00
38	22/06/2567	นายธิตินันท์ อินทวาริ	014163	1,200.00	88	26/06/2567	นางลดาพร ทองสง	005130	1,200.00
39	22/06/2567	นายณัฐกร สีสลไกร	014255	1,200.00	89	26/06/2567	นางชลลดา กลิ่นสุคนธ์	005389	1,200.00
40	22/06/2567	นางสาวอริยา มิครำม	014292	1,200.00	90	26/06/2567	นางอุไรวรรณ เมื่อกรีน	005476	1,200.00
41	22/06/2567	นางสาวจุฑามาส เพ็งรัมย์	015110	1,200.00	91	26/06/2567	นางกรรณิการ์ แสงพรม	005488	1,200.00
42	26/06/2567	นางจันจิรา ภูรัตน์	005426	1,200.00	92	26/06/2567	นางลมูล วงศ์กฤตวิทย์	005504	1,200.00
43	26/06/2567	นายแพทย์สุทัศน์ ภักทวรรธรรม	005617	1,200.00	93	26/06/2567	นางนิตดา วอนกล้า	005540	1,200.00
44	26/06/2567	นางแววตา เปรมจิตร	006250	1,200.00	94	26/06/2567	นางณัฐชานันท์ อาสน์สถิตย์	005554	1,200.00
45	26/06/2567	นายเจริญ สมทรง	006770	1,200.00	95	26/06/2567	นางพรทิพย์ ลมสมบุตร	005639	1,200.00
46	26/06/2567	ทญ.ปิยนันท์ เกื้อสกุล	007932	1,200.00	96	26/06/2567	นางมนัสนันท์ พูลทรัพย์	005768	1,200.00
47	26/06/2567	นายแพทย์ณัฐพล สันตระกูล	009000	1,200.00	97	26/06/2567	นางวันวิสาข์ สิริวัฒน์	005791	1,200.00
48	26/06/2567	นางทิพย์สุดา คงสมทรง	009822	1,200.00	98	26/06/2567	นางจิรัญญา สีมารธรรมการย์	005808	1,200.00
49	26/06/2567	นางจันทิรา กังเหม็ง	009829	1,200.00	99	26/06/2567	นางสุนันท์ พัชรพิมานสกุล	005895	1,200.00
50	26/06/2567	นายกัณท์วัฒน์ งามพยุพงษ์	010960	1,200.00	100	26/06/2567	นางสาววนิชฐา ศุกระสร	005957	1,200.00

1. ประเภท ทุนเรียนดี (ต่อ)

ลำดับ	วัน/เดือน/ปี ที่จ่าย	ชื่อ - สกุล	เลขทะเบียน	จำนวนเงิน	ลำดับ	วัน/เดือน/ปี ที่จ่าย	ชื่อ - สกุล	เลขทะเบียน	จำนวนเงิน
101	26/06/2567	นางดารัตลา อ่อนสัมพันธ์	005979	1,200.00	151	26/06/2567	ทญ.อรรรณณ ศิริเจน	007454	1,200.00
102	26/06/2567	นางมัญชลา รงค์พิชญ์	005997	1,200.00	152	26/06/2567	นางมณวิภา เกียรติธนะบำรุง	007455	1,200.00
103	26/06/2567	นางศิริวรรณ อาจยัง	006091	1,200.00	153	26/06/2567	นางอารีย์ ทยานามศรี	007478	1,200.00
104	26/06/2567	นางปานิสรา บุญเรือง	006112	1,200.00	154	26/06/2567	นายสมร ศรีชนะ	007482	1,200.00
105	26/06/2567	นางอรุณี ทองเทศ	006249	1,200.00	155	26/06/2567	นายจรัญ บรรเทา	007495	1,200.00
106	26/06/2567	นางสาวนงลักษณ์ ดีด้วยชาติ	006267	1,200.00	156	26/06/2567	นายนิพนธ์ คุ่มผล	007496	1,200.00
107	26/06/2567	นางสาวดวงจิต แสนสุข	006283	1,200.00	157	26/06/2567	นางกาญจนา ประจักษ์	007537	1,200.00
108	26/06/2567	นางชวลินี สายเป่า	006318	1,200.00	158	26/06/2567	นางอรทัย อินทะเพื่อน	007554	1,200.00
109	26/06/2567	นางอุไรวรรณ เวศย์พิริยะกุล	006346	1,200.00	159	26/06/2567	นางสาวปณิชา เอกดำรงกิจ	007578	1,200.00
110	26/06/2567	นางรุ่งทิพย์ แก้วภู	006376	1,200.00	160	26/06/2567	นางสาวนันทิพย์ เอี่ยมรักษา	007595	1,200.00
111	26/06/2567	นางปาลิตา ถาวรวันชัย	006399	1,200.00	161	26/06/2567	นางสาธิตา นิธิจรวงศ์	007606	1,200.00
112	26/06/2567	นางสาวทิพย์สิดา แก้วหนองเสม็ด	006423	1,200.00	162	26/06/2567	นางภัสสรา ฉ่ำโสฬส	007609	1,200.00
113	26/06/2567	นางนพัทธพร พฤกษาอนันตกาล	006440	1,200.00	163	26/06/2567	นางดวงกมล สุริยะแก่นทราย	007648	1,200.00
114	26/06/2567	นางศิริวรรณ สุตหนองบัว	006517	1,200.00	164	26/06/2567	นางสาวสุวรรณา เสือไทย	007677	1,200.00
115	26/06/2567	นางเพียงจิตต์ วิริยะพงศานนท์	006549	1,200.00	165	26/06/2567	นายเจริญพร นามพันธ์	007679	1,200.00
116	26/06/2567	นางสาวพรทิพย์ สามัคคี	006579	1,200.00	166	26/06/2567	นางนวลจันทร์ ชูศรี	007825	1,200.00
117	26/06/2567	นางนรินทร์ กะมุตเสนา	006703	1,200.00	167	26/06/2567	นางธนาภรณ์ โอบุสรประไพ	007863	1,200.00
118	26/06/2567	นายนเรศ ปิ่นทอง	006717	1,200.00	168	26/06/2567	นางบุษกรีน ถาวรฤกษ์	007957	1,200.00
119	26/06/2567	นางวัชรินทร์ พงษ์พิสิฐวรรณ	006730	1,200.00	169	26/06/2567	นางสาวมณวิภา จันทร์ชุ่ม	007975	1,200.00
120	26/06/2567	นางศิริพร เวชประสิทธิ์	006737	1,200.00	170	26/06/2567	นางสาวงามนิศ บุญหมั่น	008042	1,200.00
121	26/06/2567	นางวิภาวรรณ เทวสุคนธ์	006738	1,200.00	171	26/06/2567	นางสุนทรี พุกษาพล	008052	1,200.00
122	26/06/2567	นางนิชาภัทร นนตระอุตร	006744	1,200.00	172	26/06/2567	นางเจษฎา ปราบ	008058	1,200.00
123	26/06/2567	นางเรณู กรรไธ	006760	1,200.00	173	26/06/2567	นางศิริเพ็ญ นาวิกพันธ์	008080	1,200.00
124	26/06/2567	นางสาวนิตยา อุปลัมภ์	006784	1,200.00	174	26/06/2567	นางสาวลักขณา ชัยรัตน์	008112	1,200.00
125	26/06/2567	นายวิเชียร อินทร์ผ่อง	006801	1,200.00	175	26/06/2567	นางสาวสุภาพร จุลโนนยาง	008135	1,200.00
126	26/06/2567	นางสาวภัทรา วรพันธุ์	006802	1,200.00	176	26/06/2567	นางภาวนา ปันเงิน	008180	1,200.00
127	26/06/2567	นางทัศนีย์ พูลสวัสดิ์	006813	1,200.00	177	26/06/2567	นางวริวรรณ จันทร์สะอาด	008194	1,200.00
128	26/06/2567	นายสุระ ประเสริฐกุล	006827	1,200.00	178	26/06/2567	นางอมรรัตน์ แต่งเจริญสุข	008225	1,200.00
129	26/06/2567	นางจันทร์เพ็ญ แมฆทอง	006839	1,200.00	179	26/06/2567	นางสาวปิ่นทอง เลือียงม	008248	1,200.00
130	26/06/2567	นางกมลชนก ขนปทาธิป	006856	1,200.00	180	26/06/2567	นางชนิษฐา ห้าประเสริฐ	008261	1,200.00
131	26/06/2567	นางสาวรุ่งนภา อุทปา	006914	1,200.00	181	26/06/2567	นางอร่ามศรี แก้วเปี้ย	008262	1,200.00
132	26/06/2567	นางสาวสุชาดา เ็นทรวง	006926	1,200.00	182	26/06/2567	นางสาวปิ่นปัทม์ ปิตุสยะโชค	008303	1,200.00
133	26/06/2567	นางสาววาสนา ซาค่า	006939	1,200.00	183	26/06/2567	นางดารารัตน์ เสรีกุลวิเวทย์	008333	1,200.00
134	26/06/2567	นางศรีพร เกิดศักดิ์	006963	1,200.00	184	26/06/2567	นางน้าผาน ซ้ำสา	008334	1,200.00
135	26/06/2567	นางพรรณทิพย์ จ้อยทองมูล	007054	1,200.00	185	26/06/2567	นายแพทย์สุกิจ นิลรางกูร	008351	1,200.00
136	26/06/2567	นางสาวศรีญา ภูบัวเพ็ญ	007064	1,200.00	186	26/06/2567	นางสุกัญญา เขมะรัง	008357	1,200.00
137	26/06/2567	นางรุ่งรัตน์ ห้วยหงษ์ทอง	007066	1,200.00	187	26/06/2567	นายบัณฑิต บุญศรีสะอาด	008361	1,200.00
138	26/06/2567	นางสาวอรสา สุริวงษ์	007162	1,200.00	188	26/06/2567	นางชนกพร ศรีจันทร์	008372	1,200.00
139	26/06/2567	นางสาวธัญญา เจริญเมือง	007172	1,200.00	189	26/06/2567	นายสุภัค วัฒนยะ	008377	1,200.00
140	26/06/2567	นางสาวสุภาพร เบญจศาสตร์	007177	1,200.00	190	26/06/2567	นางสุมาลี บุญเยี่ยม	008444	1,200.00
141	26/06/2567	นางสาวรุ่งนภา เศรษฐโกมล	007196	1,200.00	191	26/06/2567	นางกาญจนา กิริยาม	008454	1,200.00
142	26/06/2567	นางจงรัก ฤทธิพันธ์	007221	1,200.00	192	26/06/2567	นายวิโรจน์ เนรมิตร	008475	1,200.00
143	26/06/2567	นายเนตร กิจสงวน	007228	1,200.00	193	26/06/2567	นางอนุตรา แก้วดอนรี	008477	1,200.00
144	26/06/2567	นางสาวลักขณ์ ดันลักตระกูล	007313	1,200.00	194	26/06/2567	นายเอนก กุมรินทร์	008514	1,200.00
145	26/06/2567	นางหัตถพร ยินบุญ	007320	1,200.00	195	26/06/2567	นางสุนันหา บุญช่วย	008517	1,200.00
146	26/06/2567	นางสาวภัทรวดี สว่างปัญญา	007328	1,200.00	196	26/06/2567	นางสาวณวิญญา อินทะยศ	008542	1,200.00
147	26/06/2567	นางสาวอารีรัตน์ ชัยเรืองยศ	007333	1,200.00	197	26/06/2567	นางณัฐชฎา จันทร์เขียว	008543	1,200.00
148	26/06/2567	นางสุริพร แสนทวีผล	007340	1,200.00	198	26/06/2567	นางคำแก้ว นระราศรี	008550	1,200.00
149	26/06/2567	นางพรพิมล วงศ์สว่างศิริ	007348	1,200.00	199	26/06/2567	นางนิตยา คำกำจร	008591	1,200.00
150	26/06/2567	นางกนกวรรณ สุขแสวด	007353	1,200.00	200	26/06/2567	นางทิพาพร วังแก้ว	008609	1,200.00

1. ประเภท ทุนเรียนดี (ต่อ)

ลำดับ	วัน/เดือน/ปี ที่จ่าย	ชื่อ - สกุล	เลขทะเบียน	จำนวนเงิน	ลำดับ	วัน/เดือน/ปี ที่จ่าย	ชื่อ - สกุล	เลขทะเบียน	จำนวนเงิน
201	26/06/2567	นางสาวลัดดาวรรณ ไกรยรัตน์	008611	1,200.00	251	26/06/2567	นางขวัญเรือน วิสัย	009466	1,200.00
202	26/06/2567	นางเบญจมาศ ดิษยนันท์	008614	1,200.00	252	26/06/2567	นางสุภัคชญา ถาวร	009504	1,200.00
203	26/06/2567	นางปัทมา รอดเขียว	008659	1,200.00	253	26/06/2567	นายสนั่น จามแก่น	009538	1,200.00
204	26/06/2567	นางศรีเพชร กีฬา	008686	1,200.00	254	26/06/2567	นางธัญพร แสนศรี	009550	1,200.00
205	26/06/2567	นางสาวทิวา โชคคำ	008687	1,200.00	255	26/06/2567	นางรัชณี สีสุข	009557	1,200.00
206	26/06/2567	นางสาวอัญชลี กัญเขียว	008717	1,200.00	256	26/06/2567	นางสาวปัทมาพร สราญรมย์	009560	1,200.00
207	26/06/2567	นางสาวอรสา ไชยพงษ์	008718	1,200.00	257	26/06/2567	นางณัฐกานต์ จิระกรานนท์	009599	1,200.00
208	26/06/2567	นางเปรมกมล เรืองโรจน์	008722	1,200.00	258	26/06/2567	นางเกตุแก้ว เทียนขอ	009605	1,200.00
209	26/06/2567	นางสาวศิริภรณ์ คุ้มครองวงศ์	008724	1,200.00	259	26/06/2567	นางนภาพร วรรณอุบล	009700	1,200.00
210	26/06/2567	นางสุปรานี ทองดี	008727	1,200.00	260	26/06/2567	นางรักชิตา ทวีอนสาร	009738	1,200.00
211	26/06/2567	นางสุจิตรา ศรีโพธิ์	008769	1,200.00	261	26/06/2567	นายพงศ์พิชญ์ แสนศรี	009828	1,200.00
212	26/06/2567	นางกรรณชลิลา สิทธิเลิศประสิทธิ์	008770	1,200.00	262	26/06/2567	นางเพชรภรณ์ ใจบุญ	009883	1,200.00
213	26/06/2567	นางอุณาพร สิทธิวิไล	008873	1,200.00	263	26/06/2567	นางศิริวรรณ เอกมธุรพจน์	009894	1,200.00
214	26/06/2567	นางสาวสุชดา ธนภัทรภวิน	008882	1,200.00	264	26/06/2567	นางณิษชล พลรักษา	009914	1,200.00
215	26/06/2567	นางอณัญญา จางจันทร์	008889	1,200.00	265	26/06/2567	นางศิริวรรณ ภูภานุธาดา	009918	1,200.00
216	26/06/2567	ร้อยเอกหญิงบัณฑิตา สุวรรณ	008921	1,200.00	266	26/06/2567	นางจินตนา คำผาย	009922	1,200.00
217	26/06/2567	นางพิมพ์ลรัตน์ เลิศดำรงวงศ์	008927	1,200.00	267	26/06/2567	นางสาววันเพ็ญ หมุนลี	009926	1,200.00
218	26/06/2567	แพทย์หญิงณัฐนรี โชควิริยากร	008969	1,200.00	268	26/06/2567	นางสาวศิริภรณ์ เรือนแป้น	009931	1,200.00
219	26/06/2567	นายสุรชัย ไบภูกลาง	008972	1,200.00	269	26/06/2567	นางสาวอุบลรัตน์ ศรีพงศ์สุทธิ	009934	1,200.00
220	26/06/2567	นายสมยศ วิริยะเลิศพคุณ	008985	1,200.00	270	26/06/2567	นางชูขวัญ รัชชสิรินนท์	009940	1,200.00
221	26/06/2567	แพทย์หญิงสุพรรณิศา จิระจรรยาเวช	009042	1,200.00	271	26/06/2567	นางสาวณัฐลีมา บางน้ำเค็ม	009947	1,200.00
222	26/06/2567	นายสมจินต์ ไกรลักษณ์กุล	009057	1,200.00	272	26/06/2567	นางสาวธิดารัตน์ ศรีสมบุรณ์	009991	1,200.00
223	26/06/2567	นางสุภาพร ศรีประสิทธิ์	009064	1,200.00	273	26/06/2567	นางวรรณธิดา มณีพรม	010004	1,200.00
224	26/06/2567	นางสาวอสม่า ไรจน์วรดา	009073	1,200.00	274	26/06/2567	นางสาวรัชณีย์ วงมณี	010013	1,200.00
225	26/06/2567	นายแพทย์วรมันต์ ไวดาบ	009094	1,200.00	275	26/06/2567	นางกาญจนา ทวีสุขเสถียร	010014	1,200.00
226	26/06/2567	นายมนตรี ลาน้ำคำ	009118	1,200.00	276	26/06/2567	นางสาวเมตตา สุวรรณพรม	010016	1,200.00
227	26/06/2567	นายสุระพงษ์ ไทสลี	009138	1,200.00	277	26/06/2567	นางสมหญิง แบนน้อย	010026	1,200.00
228	26/06/2567	นางกรองแก้ว หมี่ซ่า	009141	1,200.00	278	26/06/2567	นางสาวมัตติกา คิงเพียร	010033	1,200.00
229	26/06/2567	นางพิริยากร คนเกณฑ์	009147	1,200.00	279	26/06/2567	นางสาวมะลิวัลย์ อ่อมฤทธิ์	010044	1,200.00
230	26/06/2567	นางรัตติกาล เพชรเรือง	009185	1,200.00	280	26/06/2567	นางนงเยาว์ สมะแอ	010056	1,200.00
231	26/06/2567	นางบ็องร ดารงศิลป์	009204	1,200.00	281	26/06/2567	นางสาวทัศนีย์ โหลทาโคตร	010073	1,200.00
232	26/06/2567	นางสาวเรณู หวังกุ่ม	009241	1,200.00	282	26/06/2567	นางพนิดา นาคเอี่ยม	010076	1,200.00
233	26/06/2567	นางวรลักษณ์ สังข์ไพลย์	009244	1,200.00	283	26/06/2567	นางณัฐฤดา นานเหนือ	010084	1,200.00
234	26/06/2567	นายอำจรงค์ รักกุดเวียน	009247	1,200.00	284	26/06/2567	นางสาวนิตยา แก้วทอง	010100	1,200.00
235	26/06/2567	นางจินจุฑา สังข์สุทธิ	009248	1,200.00	285	26/06/2567	นางสาวมัลลิกา กาละพันธ์	010123	1,200.00
236	26/06/2567	นางสาวสันสนีย์ ชุนตร	009270	1,200.00	286	26/06/2567	นางมิ่งศรี พิวรานุเคราะห์	010128	1,200.00
237	26/06/2567	แพทย์หญิงชนิกานต์ ทิพากรโรงงกิจ	009272	1,200.00	287	26/06/2567	นางสาวสุจินดา ราษฎร์ชัย	010138	1,200.00
238	26/06/2567	นายอำนาจ ดวงตระกูล	009282	1,200.00	288	26/06/2567	นางอัญชลี ลีดิพรรณกุล	010250	1,200.00
239	26/06/2567	นายสุนันท์ แก้วนัม	009305	1,200.00	289	26/06/2567	นายสุชาติ ลอยแก้ว	010258	1,200.00
240	26/06/2567	ว่าที่เรือเอกวรวิมล บินโอมาร	009310	1,200.00	290	26/06/2567	นายรัตนพงศ์ ไสแก้ว	010269	1,200.00
241	26/06/2567	นางสุนิษา หอมหวล	009331	1,200.00	291	26/06/2567	นางสาวพัชราภรณ์ แก้วตา	010311	1,200.00
242	26/06/2567	นางอ้อยทิพย์ เลี่ยมयोगโย	009341	1,200.00	292	26/06/2567	นางปิยาภรณ์ เมืองกลาง	010349	1,200.00
243	26/06/2567	ทญ.ลัดดา วัฒนาปฐมากุล	009355	1,200.00	293	26/06/2567	นางเบญจวรรณ น้ำพานิช	010397	1,200.00
244	26/06/2567	นางเมธาณี แก้วประเสริฐ	009373	1,200.00	294	26/06/2567	นางพจนา จันทร์อรพินท์	010399	1,200.00
245	26/06/2567	นางสาววราภรณ์ วงเวียน	009398	1,200.00	295	26/06/2567	นายแพทย์จักรพันธ์ ชุนณรงค์	010419	1,200.00
246	26/06/2567	นางธัญพร คินิมาน	009408	1,200.00	296	26/06/2567	นางพนิดา วงศ์สอน	010428	1,200.00
247	26/06/2567	นางดาราทิ ธรรมาจารย์กุล	009427	1,200.00	297	26/06/2567	นางไพจิตร ทองไชย	010432	1,200.00
248	26/06/2567	นางสาวปริญญา โสทธิพัฒน์พงศ์	009429	1,200.00	298	26/06/2567	นางรัชณี ศรีโพธิ์	010454	1,200.00
249	26/06/2567	นางสาววันดี ชูปรามย์	009462	1,200.00	299	26/06/2567	นางสาวอัญชลักษณ์ แก้วเนตร	010457	1,200.00
250	26/06/2567	นางสาวเจริญ ดอนใหญ่	009465	1,200.00	300	26/06/2567	นางนงนุช วิจิตรสมบัติ	010462	1,200.00

1. ประเภท ทุนเรียนดี (ต่อ)

ลำดับ	วัน/เดือน/ปี ที่จ่าย	ชื่อ - สกุล	เลขทะเบียน	จำนวนเงิน	ลำดับ	วัน/เดือน/ปี ที่จ่าย	ชื่อ - สกุล	เลขทะเบียน	จำนวนเงิน
301	26/06/2567	นางสุภาพร หอมดี	010464	1,200.00	351	26/06/2567	นางสาววนิดา พัฒนราช	011478	1,200.00
302	26/06/2567	นางปิยะพัริสร ว่องวานานท์	010471	1,200.00	352	26/06/2567	นางสาวกัลยา เชียงพูน	011482	1,200.00
303	26/06/2567	นางสาวสุภารัตน์ สะเดา	010474	1,200.00	353	26/06/2567	นางสาวจากรุวรรณ ป้อมกลาง	011497	1,200.00
304	26/06/2567	นายสุริยาภูมิ กังอนันต์	010482	1,200.00	354	26/06/2567	นายณัฐวัฒน์ วงษ์ไชยคณากร	011518	1,200.00
305	26/06/2567	นายมนตรี เกิดทองคำ	010489	1,200.00	355	26/06/2567	นางสาวนันทา เห่งลา	011545	1,200.00
306	26/06/2567	นางอิสรา ปาอ้าย	010516	1,200.00	356	26/06/2567	นางสาวปณิสร่า จำปาเรือง	011553	1,200.00
307	26/06/2567	นางสาวอุษา คงสมบูรณ์	010585	1,200.00	357	26/06/2567	นางสาวสุภาวดี เผ่าเจริญ	011561	1,200.00
308	26/06/2567	นางสุกัญญา เจือจันอัด	010599	1,200.00	358	26/06/2567	นางสาวศุภินันท์ ทองมี	011564	1,200.00
309	26/06/2567	นางสาวณัฐริณี อำไพรัตน์	010601	1,200.00	359	26/06/2567	นางสาวอัญชลี โพศรี	011587	1,200.00
310	26/06/2567	แพทย์หญิงสิวลักษณ์ กาญจนบัตร	010635	1,200.00	360	26/06/2567	นางสาวศิริสุดา โสมนัส	011610	1,200.00
311	26/06/2567	นางกิตติยาภรณ์ พันวิไล	010675	1,200.00	361	26/06/2567	นายฐานันตร์ ตันติขุติ	011612	1,200.00
312	26/06/2567	นางสกุญญา พูลประดิษฐ์	010690	1,200.00	362	26/06/2567	นางสาวทิพย์วรรณ โคดสวัสดิ์	011636	1,200.00
313	26/06/2567	นางชนิษฐา แก้วบุญมา	010725	1,200.00	363	26/06/2567	นางสาวยุวดี มีวัฒนสม	011656	1,200.00
314	26/06/2567	นางสาววิชุดา ภาพหว่า	010728	1,200.00	364	26/06/2567	นางพัชรินทร์ ธิมงาม	011670	1,200.00
315	26/06/2567	นางรัชณี ประเสริฐ	010752	1,200.00	365	26/06/2567	นางสาวบุษกร ประดับศรี	011689	1,200.00
316	26/06/2567	นางสาวอนันยา แรงดี	010771	1,200.00	366	26/06/2567	นางบุญแจ่ม บุญทอง	011707	1,200.00
317	26/06/2567	นางสาววิจิตรอง แทบบริสุทธิกุล	010788	1,200.00	367	26/06/2567	นายจักรกฤษณ์ ทิมสุนทร	011733	1,200.00
318	26/06/2567	นางสาวปวรมนต์ ทัศนอนันชัย	010835	1,200.00	368	26/06/2567	นางสาวทยาภรณ์ ชูราศรี	011744	1,200.00
319	26/06/2567	นางสาวสุมาลี ลีข้อย	010907	1,200.00	369	26/06/2567	นางเดือนเพ็ญ มาคะวงศ์	011768	1,200.00
320	26/06/2567	นายแพทย์อากาศ ภักธรณธรรม์	010961	1,200.00	370	26/06/2567	นายสุริยงค์ สันทัด	011773	1,200.00
321	26/06/2567	นางสาวปณณกานต์ ปรีชาการุณพงศ์	010962	1,200.00	371	26/06/2567	นางพรทิพา ทัศนจริยา	011791	1,200.00
322	26/06/2567	นายระตะ ศิริสุวรรณภา	010986	1,200.00	372	26/06/2567	นางสาวมารศรี พรหมโสภา	011793	1,200.00
323	26/06/2567	นางลำอางค์ ศรีกุลคร	010990	1,200.00	373	26/06/2567	แพทย์หญิงศุภัญญา เงินหลังทวี	011816	1,200.00
324	26/06/2567	แพทย์หญิงกมลรัตน์ พิบูลย์	011008	1,200.00	374	26/06/2567	นางสาวนงนุช อุฮาหมัดตอเอด	011833	1,200.00
325	26/06/2567	นางสาววิภารัตน์ ตินสุวรรณ	011029	1,200.00	375	26/06/2567	นางสาวนุชนาฏ นันทเสน	011847	1,200.00
326	26/06/2567	นางสาวรัตนา จิตพยัค	011034	1,200.00	376	26/06/2567	นางสาวจันทภา สระกบแก้ว	011871	1,200.00
327	26/06/2567	นายมานพ ทองอยู่	011060	1,200.00	377	26/06/2567	นางสาวปิยาณี ศิริกุล	011875	1,200.00
328	26/06/2567	นางสาวรัชณี ไยใหม่	011067	1,200.00	378	26/06/2567	นางสาวอรกัญญา ทรัพย์ทองคำ	011879	1,200.00
329	26/06/2567	นางวันทนา ไชยา	011080	1,200.00	379	26/06/2567	นางนงเยาว์ ขำเลิศ	011894	1,200.00
330	26/06/2567	นางสาววิภาภรณ์ กฐินสมิตร	011084	1,200.00	380	26/06/2567	นางทศพร คำละมุล	011899	1,200.00
331	26/06/2567	นางสาวพัชพร รักถาวร	011128	1,200.00	381	26/06/2567	นางสาวชลิตา ศรีสุข	011909	1,200.00
332	26/06/2567	นางสาวสุวิรัตน์ ศรีสวัสดิ์	011133	1,200.00	382	26/06/2567	นางพรพิมล ทองแก้ว	011944	1,200.00
333	26/06/2567	นางณัชชา บุญประกอบ	011142	1,200.00	383	26/06/2567	นางเบญจพร แสงทิพย์	011951	1,200.00
334	26/06/2567	นางศิริวรรณ อาชวินกุล	011174	1,200.00	384	26/06/2567	นายยุทธนา รักชาติ	012006	1,200.00
335	26/06/2567	นายพรพอล ทิลาว	011178	1,200.00	385	26/06/2567	นางสาวกมลทิพย์ ผูกประยูร	012007	1,200.00
336	26/06/2567	นางอรจิรา เลาทักมล	011182	1,200.00	386	26/06/2567	นางสาวกุลปรีชา อุโคตร	012050	1,200.00
337	26/06/2567	นางนฤนทา วานิชชินชัย	011302	1,200.00	387	26/06/2567	นางสาวสุกัญญา เจริญสุขโข	012066	1,200.00
338	26/06/2567	นางสาวมณฑิรา ลักษณะวารี	011313	1,200.00	388	26/06/2567	นางสาวปิยพร อันพามา	012089	1,200.00
339	26/06/2567	นายประเทือง หมั่นฤทธิ์	011320	1,200.00	389	26/06/2567	นายชาติ ปราภพินาศ	012094	1,200.00
340	26/06/2567	นายเดชา เทียงธรรม	011325	1,200.00	390	26/06/2567	นางสาวอุทัยรัตน์ ตานอรัญ	012130	1,200.00
341	26/06/2567	นางสาวรัตติกาล ผาค่า	011341	1,200.00	391	26/06/2567	นางจินตวรี ศรีสมบุญ	012135	1,200.00
342	26/06/2567	นางวารุณี ทฤชณาวดี	011348	1,200.00	392	26/06/2567	นางสาวพัชนี โอเจริญ	012138	1,200.00
343	26/06/2567	นางศิริรัตน์ ยุระศรี	011361	1,200.00	393	26/06/2567	นายเจริญ โพธิ์ทะนุช	012140	1,200.00
344	26/06/2567	นายพิรุฬห์ โกละ	011366	1,200.00	394	26/06/2567	นางกาญจนา ไวกัษยติ	012148	1,200.00
345	26/06/2567	นายศรแดนชัย บุญปลูก	011382	1,200.00	395	26/06/2567	นางสาวจากรุวรรณ โสดา	012173	1,200.00
346	26/06/2567	นางสาวเด่นใจ จำปางาม	011385	1,200.00	396	26/06/2567	นางสาวจันทร์เพ็ญ ปงเมืองแก้ว	012189	1,200.00
347	26/06/2567	นางสาววิชรภรณ์ เกณฑ์ทา	011396	1,200.00	397	26/06/2567	นางสาวอรศิวัลย์ มุริจันทร์	012233	1,200.00
348	26/06/2567	นางจิราพร ธิมมณี	011417	1,200.00	398	26/06/2567	นางชนิษฐา เรืองรวีรัตน์	012261	1,200.00
349	26/06/2567	นางสาวมณฑก ธรรมจักร์	011418	1,200.00	399	26/06/2567	นางสาวสว่าง เพ็ญสุข	012268	1,200.00
350	26/06/2567	นางสาวศุภลักษณ์ แก้วหย่อง	011459	1,200.00	400	26/06/2567	นางพิมพ์ชนก แพนอุชวัน	012272	1,200.00

1. ประเภท ทุนเรียนดี (ต่อ)

ลำดับ	วัน/เดือน/ปี ที่จ่าย	ชื่อ - สกุล	เลขทะเบียน	จำนวนเงิน	ลำดับ	วัน/เดือน/ปี ที่จ่าย	ชื่อ - สกุล	เลขทะเบียน	จำนวนเงิน
401	26/06/2567	นายศาสตรา ธารรัตนานุกูล	012281	1,200.00	451	26/06/2567	นางศิริญา อักษรภูษิตพงศ์	013545	1,200.00
402	26/06/2567	นายณัฐวิทย์ มีกุล	012286	1,200.00	452	26/06/2567	นางสาวศิริพร แซ่ล้า	013569	1,200.00
403	26/06/2567	นางจิรวาดี ปัทมาพงษ์	012294	1,200.00	453	26/06/2567	นางณัฐกาญจน์ ยศปัญญา	013579	1,200.00
404	26/06/2567	นางสาวสุกัลยา บุญเชื้อ	012295	1,200.00	454	26/06/2567	นางสาวประกายพร รัตนนรเศรษฐ์	013593	1,200.00
405	26/06/2567	นายกรกนก เสียมโพธิ์	012346	1,200.00	455	26/06/2567	นางจิตกร ลำคำ	013604	1,200.00
406	26/06/2567	นางสาวคนุตตา พักเย็น	012356	1,200.00	456	26/06/2567	นางจิตลัดดา วิเชียร	013619	1,200.00
407	26/06/2567	นางสาวจินดา ศิรินธราพรหม	012371	1,200.00	457	26/06/2567	นางสาวชนิษฐาพร ศรีบริบูรณ์	013691	1,200.00
408	26/06/2567	นายแวบภกริ เวหามะ	012384	1,200.00	458	26/06/2567	นางสาวธนาวิวีร์ เยื้อไยยอง	013700	1,200.00
409	26/06/2567	นางมารีสา ทองปอน	012422	1,200.00	459	26/06/2567	นางกรรณิการ์ บุณวนิช	013726	1,200.00
410	26/06/2567	นางสาวกัญภัสสร วงศ์วัชรจิรากุล	012423	1,200.00	460	26/06/2567	นางศิริวรรณ พุ่มมาก	013770	1,200.00
411	26/06/2567	นางอุบล สุพรรณรัตน์	012460	1,200.00	461	26/06/2567	นางสาวการะเกด เรือนเงิน	013805	1,200.00
412	26/06/2567	นางสาวรัตติกาล ปานสีสุข	012493	1,200.00	462	26/06/2567	นางสาวศรดา หมายน้องกลาง	013906	1,200.00
413	26/06/2567	นางนิตยา ยงเอื้องพันธ์	012494	1,200.00	463	26/06/2567	นางสาวสุมิตรา คำประเสริฐ	013965	1,200.00
414	26/06/2567	นางสาวนวิรัตน์ สุกสี	012501	1,200.00	464	26/06/2567	นางสาวกาญจนา แสงศรี	014022	1,200.00
415	26/06/2567	นางปรียาภา ประมวลญาติ	012537	1,200.00	465	26/06/2567	นายแพทย์บุรพา กาญจนบัตร	014025	1,200.00
416	26/06/2567	นางลัดดา เกียรติปานอภิกุล	012562	1,200.00	466	26/06/2567	นางกัญญาวีร์ สิงหนาท	014067	1,200.00
417	26/06/2567	นางสาวกัศรินทร อุ๋นใจ	012577	1,200.00	467	26/06/2567	นายอภิรมย์ มาเจริญ	014071	1,200.00
418	26/06/2567	นางสาวธนิษฐา ทองอยู่	012664	1,200.00	468	26/06/2567	นางสาวศิริพร จาริกพาศินชัย	014123	1,200.00
419	26/06/2567	นางสพัญญ์นันท์ วงศ์ไทย	012666	1,200.00	469	26/06/2567	นางสาววิภารัตน์ โนนกลาง	014157	1,200.00
420	26/06/2567	นางสาวรุ่งนภา สำราญ	012694	1,200.00	470	26/06/2567	นางสาวฐิติญา ยิ้มสำรวย	014185	1,200.00
421	26/06/2567	นางสาวณิชา นามพิมล	012715	1,200.00	471	26/06/2567	นางเกศรินทร์ ปรีชฌวิทยากร	014276	1,200.00
422	26/06/2567	นางสาวเพชรรัตน์ แซ่ตั้ง	012716	1,200.00	472	26/06/2567	นางสาวณัฐชนก กลิ่นคุ้ม	014341	1,200.00
423	26/06/2567	ว่าที่ร้อยตรีหญิงรวิวรรณ เชื้ออภัย	012718	1,200.00	473	26/06/2567	นางสาววรรณ ตันติจิตตานนท์	014353	1,200.00
424	26/06/2567	นางสาวจินณา โสบิน	012779	1,200.00	474	26/06/2567	นางสาวสุภาพร คำชมภู	014495	1,200.00
425	26/06/2567	นางสาวรัชฎาพร อินอุ่นโชติ	012817	1,200.00	475	26/06/2567	นางสาวปาริชาติ มาโยธา	014581	1,200.00
426	26/06/2567	นางชนัดดา ชัยสุขสิงข์	012881	1,200.00	476	26/06/2567	นางธนัชชา ดิวังมิ่ง	014682	1,200.00
427	26/06/2567	นางพัชรภรณ์ ลิ้มโชคอนันต์	012894	1,200.00	477	26/06/2567	นางไชติกา เกตุสุรัตน์	014740	1,200.00
428	26/06/2567	นางสาวสิริธร ตีอิ่ง	012905	1,200.00	478	26/06/2567	นางสาวพิชชาพัชร์ ศรีเมือง	014795	1,200.00
429	26/06/2567	นางภัทรมาศ จ้าว	012927	1,200.00	479	26/06/2567	นายทิวา รัตนธรรม	014980	1,200.00
430	26/06/2567	นายพงษ์ศักดิ์ พุทธอด	012935	1,200.00	480	26/06/2567	นางสาวปณิภา คำหอม	015025	1,200.00
431	26/06/2567	นางสุภาพร คำเสียง	012966	1,200.00	481	26/06/2567	นางสาวอัญชลี สงกรุง	015028	1,200.00
432	26/06/2567	นางสาวยุพพร ชาญวาทิตานนท์	012977	1,200.00	482	26/06/2567	นางสาวสุพิชชาภรณ์ สายแวว	015216	1,200.00
433	26/06/2567	นางสาวฐิติมา นามเจริญกิจ	013009	1,200.00	483	26/06/2567	นางเบญจมาศ ดวงเดือน	015230	1,200.00
434	26/06/2567	นายสมบัติ อุทัยเรือง	013032	1,200.00	484	26/06/2567	นางสาวไศภิสรา คำศรีแก้ว	015313	1,200.00
435	26/06/2567	นางสาวชุตติกาญจน์ บุญพิบูลย์พงษ์	013090	1,200.00	485	26/06/2567	นางณัฐชา มีประเทศ	015422	1,200.00
436	26/06/2567	นางสาวกมลวรรณ ฐานโพธิ์	013138	1,200.00	486	26/06/2567	นายอิทธิชัย ศักดิ์อรุณชัย	015564	1,200.00
437	26/06/2567	นางชญาดา หงษา	013155	1,200.00	487	26/06/2567	นางสาวเกศทิพย์ กรรักษ์นุกูล	015639	1,200.00
438	26/06/2567	นายณนทพันธ์ เอกสกุลชัย	013198	1,200.00	488	26/06/2567	นางธิญาภรณ์ ตั้งกะวีชระประเสริฐ	016127	1,200.00
439	26/06/2567	นางสาวพัชรา เอี่ยมสำอางค์	013216	1,200.00	489	30/08/2567	นางหทัย เทียมเมือง	002634	1,200.00
440	26/06/2567	นางสาวน้ำอ้อย เทินสะเกษ	013222	1,200.00	490	30/08/2567	นางอาวีวรรณ วิทยากรณศักดิ์	003532	1,200.00
441	26/06/2567	นางสาวจันทร์ฉาย แสงสว่าง	013242	1,200.00	491	30/08/2567	นางพรพรรณ ตั้งตรงสิทธิกุล	004053	1,200.00
442	26/06/2567	นางสาวพิมพ์กาญจน์ พิมพ์เสน	013404	1,200.00	492	30/08/2567	นายวิชัย วงศ์พันธรรม	004266	1,200.00
443	26/06/2567	นางพัชรนันท์ เรียงกลมศุภโชติ	013414	1,200.00	493	30/08/2567	นางธารรัตน์ พงศ์สันติธรรม	004299	1,200.00
444	26/06/2567	นางสาววนิดา บุญมาก	013420	1,200.00	494	30/08/2567	นายคมธัช หวังดำรงเวช	005333	1,200.00
445	26/06/2567	นายจรัสเทพ ฉัตรไพศาลศิลป์	013451	1,200.00	495	30/08/2567	นางชุตติมา แดงทองคำ	005721	1,200.00
446	26/06/2567	นางทรงวรรณ เดิมมธุรพจน์	013473	1,200.00	496	30/08/2567	นางอรญา เจตนะเสน	005727	1,200.00
447	26/06/2567	นางสาวอุไรวรรณ ไกรงกาบ	013491	1,200.00	497	30/08/2567	นางสาวสุพรรณิ สุขสม	007030	1,200.00
448	26/06/2567	นางสาวเกษณี วิจารณ์	013492	1,200.00	498	30/08/2567	นางพัชรินทร์ ดอรอมาน	007037	1,200.00
449	26/06/2567	นางสาวเนาวิตา สุขหล้า	013529	1,200.00	499	30/08/2567	นางรุจิรา ทองอุ่น	007201	1,200.00
450	26/06/2567	นางสาวนันทิพย์ ขาวนาพา	013537	1,200.00	500	30/08/2567	นางสมาริน ศรีแก้ว	007456	1,200.00

1. ประเภท ทุนเรียนดี (ต่อ)

ลำดับ	วัน/เดือน/ปี ที่จ่าย	ชื่อ - สกุล	เลขทะเบียน	จำนวนเงิน	ลำดับ	วัน/เดือน/ปี ที่จ่าย	ชื่อ - สกุล	เลขทะเบียน	จำนวนเงิน
501	30/08/2567	นางสาวพัชรี แวงอุบล	007492	1,200.00	515	30/08/2567	นายชัยชาญ ใต้พิง	011508	1,200.00
502	30/08/2567	นางสาวกาญจนา วิบูลชัยชีพ	007667	1,200.00	516	30/08/2567	นายวีระ บุญกระจ่าง	011681	1,200.00
503	30/08/2567	นางปณิศา สีวงษ์	007866	1,200.00	517	30/08/2567	นางสาวโสภิตา รอดอุตสาห์	011837	1,200.00
504	30/08/2567	นางมลทิพา พันใจ	007949	1,200.00	518	30/08/2567	นางสาวธมน อินทร์ขวัญ	012005	1,200.00
505	30/08/2567	นางสุกัญญา แก้วกาญจน์	008280	1,200.00	519	30/08/2567	นางละมุล เพิ่มสันเทียะ	012393	1,200.00
506	30/08/2567	นางทิพสุคนธ์ ภัทรกรนันท์	008586	1,200.00	520	30/08/2567	นางสาวนันทนิษฐ์ พยัคชาติ	012874	1,200.00
507	30/08/2567	นางสุดาวดี อุ๋นโรจน์	009178	1,200.00	521	30/08/2567	นางมาลีซา สนใจ	012975	1,200.00
508	30/08/2567	นายธรรมบุญ ทรงนิลรักษ์	009278	1,200.00	522	30/08/2567	นางศตนันท์ เจริญชลวานิช	013848	1,200.00
509	30/08/2567	นางสาวณัฐรา สมบูรณ์	009639	1,200.00	523	30/08/2567	นางพจนา สุวรรณกิจ	014316	1,200.00
510	30/08/2567	นางอัญชัญ มีเทศ	009979	1,200.00	524	30/08/2567	ว่าที่ร้อยตรีหญิงกาญจนา เผื่อนพงษ์	014461	1,200.00
511	30/08/2567	นายแพทย์สุทธิพล อริยะสถิตย์มัน	010215	1,200.00	525	30/08/2567	นางสาวจิราพร พวงคลัง	015187	1,200.00
512	30/08/2567	นางรจนา ตัวงลา	010405	1,200.00	526	30/08/2567	นางศุภนันท์ ทบวงศรี	015650	1,200.00
513	30/08/2567	นางปทุมมา กะลัมภะวานิช	011057	1,200.00	527	30/08/2567	นางสาวปัทมพร อุบลวิโรจน์	015800	1,200.00
514	30/08/2567	นางอมรรัตน์ ศรีสุข	011098	1,200.00	รวมเป็นเงินทั้งสิ้น				632,400.00

การจ่ายทุนการศึกษาบุตรสมาชิก ประจำปีบัญชี 2567

2. ประเภท ทุนส่งเสริมการศึกษา

ลำดับ	วัน/เดือน/ปี ที่จ่าย	ชื่อ - สกุล	เลขทะเบียน	จำนวนเงิน	ลำดับ	วัน/เดือน/ปี ที่จ่าย	ชื่อ - สกุล	เลขทะเบียน	จำนวนเงิน
1	22/06/2567	นายนิวัตร ศรีมณีเดชสกุล	007244	3,000.00	51	26/06/2567	นายมนัส สนั่นตา	012863	2,000.00
2	22/06/2567	นางรพีพรรณ รัชจับภัย	009797	3,000.00	52	26/06/2567	นายสุสิทธิ์ วุฒิกษา	012866	2,500.00
3	22/06/2567	นางสาวจิราวรรณ จานเชื่อง	011685	3,500.00	53	26/06/2567	นางพรพิมล แพบรียง	012936	2,500.00
4	22/06/2567	นางสาวอมรรรัตน์ กระจำจั่ง	012145	2,000.00	54	26/06/2567	นายวีระศักดิ์ เทพมณี	012950	3,500.00
5	22/06/2567	นายณรงค์ยุทธ ขอบช่วยชาติ	012655	3,000.00	55	26/06/2567	นายจิรพันธ์ โภคพิชญ์ภูริ	012953	2,500.00
6	22/06/2567	นายชจิต พิละ	014653	3,000.00	56	26/06/2567	นายพิษณุ ธงวิชัย	013049	2,500.00
7	22/06/2567	นางสาวมิ้งขวัญ มณีจิระปราการ	015232	2,000.00	57	26/06/2567	นางรุ่งรัตน์ ภัคทวีลัย	013261	3,500.00
8	22/06/2567	นายแดน บุญประเทือง	015889	3,000.00	58	26/06/2567	นางจันทรา มัชฌิมะประะ	013264	2,500.00
9	22/06/2567	นางสาวกุลณิชา ปาณเล็ก	015916	2,000.00	59	26/06/2567	นางสาวณัฏกภัสส์ พุดผา	013279	2,000.00
10	26/06/2567	นายนิรันดร์ นวมกระจำง	002262	3,500.00	60	26/06/2567	นางสาวกรกช สุนทรานนท์	013280	3,000.00
11	26/06/2567	นายสุพจน์ แก้วสมนึก	007289	3,000.00	61	26/06/2567	นางสาวพิมพ์วิทย์ มัทธอนกิตติภัค	013343	2,000.00
12	26/06/2567	นางสาวศุภญาณิกา คล้ายอุทัยย์	007502	2,500.00	62	26/06/2567	นายประเมศวร์ คงอยู่	013387	3,000.00
13	26/06/2567	นางสลักร รื่นกลาง	008207	3,500.00	63	26/06/2567	นายณัฐวุฒิ รุ่งสุข	013411	2,000.00
14	26/06/2567	นายศรณรินทร์ กู้อี่ยม	008425	3,000.00	64	26/06/2567	นางนวลจันทร์ แสงไชย	013460	3,000.00
15	26/06/2567	นางรุ่งพร เอื้อนกุล	009206	2,000.00	65	26/06/2567	นางสุภาพร รุกพล	013470	3,500.00
16	26/06/2567	นายอภิชาติ ชาวงูษ์	009268	2,000.00	66	26/06/2567	นางสาวสุวรรณา เนียมสำโรง	013501	3,000.00
17	26/06/2567	นางนุชนาด ทรมนิลรักษ์	009637	3,000.00	67	26/06/2567	นางสาวสุวรรณี ชันแสง	013548	2,000.00
18	26/06/2567	นางสาววิลาวัลย์ เลื่อนทอง	009645	3,500.00	68	26/06/2567	นางปาริชาติ ดวงสุฤทธิ์	013590	2,500.00
19	26/06/2567	นายวรการ รัตนอาสน์	010453	3,000.00	69	26/06/2567	นายอนุชา วรินทร์	013608	2,000.00
20	26/06/2567	นางสาวณานา วาจาชอบ	010672	2,500.00	70	26/06/2567	นางสาวณัฐพร โชติรัตน์	013716	2,000.00
21	26/06/2567	นายอดุลย์ ทิมดี	010715	2,500.00	71	26/06/2567	นางสาวพัชรัตน์ ชาวป่า	013730	2,000.00
22	26/06/2567	นางสาวสุภาพร หมวยยอด	010898	3,000.00	72	26/06/2567	นางสาวกนกวรรณ จันทร์เทศนา	013731	3,500.00
23	26/06/2567	นายพีระพล ตัวมั่ง	011243	3,000.00	73	26/06/2567	นางสาวสุพรรณษา ดาวรัมย์	013732	2,500.00
24	26/06/2567	นายไพโรจ แก้วพงศ์	011261	3,000.00	74	26/06/2567	นางสาวพรสินี ทอมทวยลม	013798	3,500.00
25	26/06/2567	นางวนาภรณ์ เผือกวัฒนะ	011388	3,500.00	75	26/06/2567	นางสาวอารียา จรรย์ยาวศรีรัตน์	013799	3,000.00
26	26/06/2567	นางศรีัญญา นิมจิตต์	011479	2,000.00	76	26/06/2567	นางสาวเปรมรัศมี เชื้อหมอดู	013813	3,000.00
27	26/06/2567	นายอภิวัฒน์ โลหเสงสุวรรณ	011568	3,500.00	77	26/06/2567	นายชัยณรงค์ ศรีโอสถานนท์	013861	2,000.00
28	26/06/2567	นายธนชัย ฤทธิมนตรี	011780	3,000.00	78	26/06/2567	นายเกรียงไกร อับดุลละห์	013992	2,000.00
29	26/06/2567	นางสาวเรวดี พูนผล	011821	2,500.00	79	26/06/2567	นางรัตนภรณ์ ยองประยูร	014014	2,500.00
30	26/06/2567	นางสาวทัศนีย์ เนื่ออ่อน	011941	2,000.00	80	26/06/2567	นางสาวรุ่งนภา วัตตสุนทร	014017	3,000.00
31	26/06/2567	นางสาวสุดิมา บุญเกษม	011950	3,500.00	81	26/06/2567	นางสาวทิพวรรณ แร่ถ้าย	014116	2,000.00
32	26/06/2567	นางสาวนาเวรี ฝิลา	011996	2,000.00	82	26/06/2567	นางสาวอรวรรณ เฒะศิริ	014162	2,500.00
33	26/06/2567	นางสาวศิริกัญญา เกิดสาย	012049	2,500.00	83	26/06/2567	นายสรชัย กองแก้ว	014252	3,000.00
34	26/06/2567	นายปริญญา นาคนาวา	012092	2,500.00	84	26/06/2567	นางสาวเจนจิรา ทองขมภู	014286	2,500.00
35	26/06/2567	นายพรรัตน์ เขียวนุช	012110	2,000.00	85	26/06/2567	นายนิรุจน์ เกตุสุข	014306	2,000.00
36	26/06/2567	นางสาวสุวรรณ เชื้ออภัย	012158	2,500.00	86	26/06/2567	นางสาวปราณี สุขรักษ์	014317	3,500.00
37	26/06/2567	นางอาทิตย์ยา โพธิ์วิเชียร	012168	3,000.00	87	26/06/2567	นางสาวณัฐนิชา นัครธรรม	014466	2,500.00
38	26/06/2567	นางจันทนา บุญจันทร์	012232	3,500.00	88	26/06/2567	นางสาวอรพิน จันทร์เครือ	014470	2,000.00
39	26/06/2567	นายอนันต์ อารีย์จิต	012269	2,000.00	89	26/06/2567	นายณัฐพนธ์ หนูแดง	014473	3,000.00
40	26/06/2567	นางสาวสุชาวดี วิชร์วิวรรณ	012440	3,500.00	90	26/06/2567	นางสาวรัตนา พุ่มโกศล	014474	2,500.00
41	26/06/2567	นางสาวเกศิญาภรณ์ วงษ์วิวัฒน์	012446	3,000.00	91	26/06/2567	นางสาววินัส เอมมาวัฒน์	014528	2,000.00
42	26/06/2567	นางสาวโชติรส วังสัน	012481	3,500.00	92	26/06/2567	นางสาวสุภาทิพย์ แซ่เตียว	014571	3,500.00
43	26/06/2567	นายกฤษฏา ประเสริฐศรี	012510	3,000.00	93	26/06/2567	นายวิวัฒน์ จิตต่อษา	014597	3,000.00
44	26/06/2567	นางสาวเมธิศา มาพบ	012516	2,000.00	94	26/06/2567	นางสาวเพชรรัตน์ จินดาโชติ	014616	2,000.00
45	26/06/2567	นางพันธิณี เพิ่มสมบุญ	012525	3,000.00	95	26/06/2567	นางสาวรัตติกร ตรินันต์ย	014635	3,000.00
46	26/06/2567	นางสาวสุรีย์พร พันธุ์ปัญญา	012611	3,000.00	96	26/06/2567	นางสาวรัตนาวดี พัฒนแหว	014641	2,000.00
47	26/06/2567	นายอมร ชนะบุตร	012649	2,000.00	97	26/06/2567	นางสาวอรวรรณ จันทร์ประสิทธิ์	014646	2,500.00
48	26/06/2567	นางวิรัตน์ วงษ์อ้อไพ	012651	2,000.00	98	26/06/2567	นางสาวปริญญา สุชีพ	014714	2,000.00
49	26/06/2567	นางสาวธาราทิพย์ ปิติทวี	012679	2,000.00	99	26/06/2567	นางสาวฉภาติศา มีมงคล	014716	2,000.00
50	26/06/2567	นางสาวศวมดี ดิฉันทิก	012806	2,000.00	100	26/06/2567	นางพรพรรณ เพ็ชรขาว	014738	2,000.00

2. ประเภท ทุนส่งเสริมการศึกษา (ต่อ)

ลำดับ	วัน/เดือน/ปี ที่จ่าย	ชื่อ - สกุล	เลขทะเบียน	จำนวนเงิน	ลำดับ	วัน/เดือน/ปี ที่จ่าย	ชื่อ - สกุล	เลขทะเบียน	จำนวนเงิน
101	26/06/2567	นางภัทรา ศรีภา	014756	3,000.00	148	26/06/2567	นายสมชาย รีนกลิ่น	011490	2,000.00
102	26/06/2567	นายพนินทร ทองพุ่ม	014765	2,000.00	149	26/06/2567	นางสาวจิระภา โชติบุตร	012338	2,500.00
103	26/06/2567	นางวีโลวรรณ เจริญผล	014779	3,000.00	150	26/06/2567	นายกิตติ ว่องไว	012536	2,000.00
104	26/06/2567	นางสาวพิชฌิมพร แลบา	014797	3,000.00	151	26/06/2567	นางสาวทรงยศ สุขเกษม	014203	2,000.00
105	26/06/2567	นางสาวอุษา โพธิ์เจริญ	014806	3,000.00	152	26/06/2567	นายสำราญ ลันดา	015352	2,000.00
106	26/06/2567	นางสาวจอย กลิ่นเรือง	014839	2,000.00	153	26/06/2567	นายจิรวุฒิ ตีสถาน	015486	2,000.00
107	26/06/2567	นางสาวนงคราญ นนทะพันธ์	015000	2,000.00	154	30/08/2567	นายสุริยงค์ จันท์เพชร	008914	3,000.00
108	26/06/2567	นางสาวจันทร์ สักดิ์โพธิ์แก้ว	015003	2,000.00	155	30/08/2567	นายอดิเทพ ดวงประยงค์	009343	3,000.00
109	26/06/2567	นายวิวัฒน์ มาลีศรี	015148	2,000.00	156	30/08/2567	นายคำพูน บุตรจันทร์	009564	3,500.00
110	26/06/2567	นายเสกสรรค์ บุญเกิด	015163	3,000.00	157	30/08/2567	นายพนพล หอมเจริญ	010431	2,500.00
111	26/06/2567	นางสาวชนกานต์ มีทรัพย์	015186	3,000.00	158	30/08/2567	นายประพันธ์ ทรงศิริ	010475	3,000.00
112	26/06/2567	นางสาวนันทรัตน์ สารีผล	015214	3,500.00	159	30/08/2567	นางสาวบุษจรี ฉันทอนักกี้	010576	2,000.00
113	26/06/2567	นางสาววรรณรัชต์ นนทปฎิมากุล	015215	3,500.00	160	30/08/2567	นายพงศกร เสามาสุพันธ์	011399	3,500.00
114	26/06/2567	นางสาวกนกพร พลธร	015226	2,500.00	161	30/08/2567	นายสุชิน มาประสพ	011402	2,000.00
115	26/06/2567	นางสาวบุษรา ทองคำ	015227	2,000.00	162	30/08/2567	นายศักดิ์ชัย นิลนาวี	011801	2,000.00
116	26/06/2567	นางสมจิตร จันทร์เรือง	015228	3,500.00	163	30/08/2567	นายเอกพล จันทิม	011807	3,000.00
117	26/06/2567	นางสุภาพ ศรีเพชร	015262	3,500.00	164	30/08/2567	นางสาวสาธิต ทองมาก	011843	2,500.00
118	26/06/2567	นายอานวย ลาวัณ	015264	2,500.00	165	30/08/2567	นายสุวรรณ พันลำกักดี	011906	3,500.00
119	26/06/2567	นางสาววรรณวลี ไปติ	015311	2,000.00	166	30/08/2567	นางสาวจิราภรณ์ วงษ์นาค	011913	2,500.00
120	26/06/2567	นายบุญฤทธิ์ รักษาภักดี	015351	3,000.00	167	30/08/2567	นายเกรียงไกร ชาวปลอด	011962	3,500.00
121	26/06/2567	นายจิรวัดน์ ธาราโภชน	015368	2,000.00	168	30/08/2567	นายสุนทร หอมชุ่ม	012131	2,000.00
122	26/06/2567	นางสาวนาดยา พุกอรอด	015374	3,000.00	169	30/08/2567	นางสาวเนตรทิพย์ พลไชย	012369	3,000.00
123	26/06/2567	นางสาวเยาวลักษณ์ มนุษย์บุญ	015377	3,000.00	170	30/08/2567	นายคุณานนต์ บุญวัฒน์	012700	2,500.00
124	26/06/2567	นายวีโรจน์ แดงทองคำ	015378	3,500.00	171	30/08/2567	นายธีระพงษ์ พันธุ์เตี้ย	013125	2,000.00
125	26/06/2567	นางสาวกัญญา อินสว่าง	015386	2,000.00	172	30/08/2567	นายสุภาพ วันยอด	013502	2,000.00
126	26/06/2567	นางสาวพัชรี เสาภูทอง	015392	2,500.00	173	30/08/2567	นางสาวนิภาพร จันทร์แก้ว	013512	2,000.00
127	26/06/2567	นางสาวตรีชฎา สุคนธรส	015417	2,000.00	174	30/08/2567	นางสาวบัณฑิตา ราชภัณฑ์	013551	2,000.00
128	26/06/2567	นายศราวุธ สีโว	015514	2,000.00	175	30/08/2567	นางสาวพรฤดี แจ่มจั้งดี	013560	2,500.00
129	26/06/2567	นางสาวขวัญทิศา คำเสนาะ	015575	2,000.00	176	30/08/2567	นายณัฐรัตน์ ปิ่นบรรจง	013674	2,500.00
130	26/06/2567	นางสาวจรรยา ราชาคำ	015589	2,000.00	177	30/08/2567	นางสฤทธิ กวางลา	013879	2,500.00
131	26/06/2567	นางสาวสิริภัท ฝาสุข	015628	2,500.00	178	30/08/2567	นางสาวสุพรรณิษา วงศ์वाल	014044	2,500.00
132	26/06/2567	นางจรรยา ศิริพรพิริยะ	015636	3,500.00	179	30/08/2567	นางสาวสุกัญญา งามล้ำ	014051	2,500.00
133	26/06/2567	นางกนกวรรณ นิคุลรัมย์	015661	2,000.00	180	30/08/2567	นางสาววรรณพร มุกระ	014284	3,500.00
134	26/06/2567	นายยุทธวัฒน์ ลิ้มสกุล	015700	3,000.00	181	30/08/2567	นางสาวสิริชชา คำมี	014342	2,000.00
135	26/06/2567	นางสาวจุฬาลักษณ์ สิริวัต	015719	2,000.00	182	30/08/2567	นางสาวกนกพร ยุทธภักดิ์	014492	3,500.00
136	26/06/2567	นางสาวอังสุมา โชคอำนวย	015729	2,000.00	183	30/08/2567	นางสายสมร ทะสูง	014656	2,500.00
137	26/06/2567	นายมานนท์ แกมมี	015739	2,000.00	184	30/08/2567	นางอุไรลักษณ์ คำแกม	014659	3,500.00
138	26/06/2567	นางสาววาญริน ศรีเพียงจันทร์	015796	3,500.00	185	30/08/2567	นางมาลัย กลิ่นเจริญ	014684	3,500.00
139	26/06/2567	นายอรุณกร บุผาศรี	015827	3,000.00	186	30/08/2567	นายปฏิภาณ โชติภรณ์	014768	3,500.00
140	26/06/2567	นายฤทธิเดช ณ จรัสวงษ์	015843	3,500.00	187	30/08/2567	นางสาวกฤษณา พร้อมสุข	014994	3,000.00
141	26/06/2567	นางสาวจันทกานต์ วงษ์สังข์	015965	2,000.00	188	30/08/2567	นายโสภณ ไทรงามเยี่ยม	015380	2,500.00
142	26/06/2567	นางสาวอัจฉรา จินดารุ่งทรัพย์	015986	2,500.00	189	30/08/2567	นางสาวพลอยชมพู บุณวนิช	015440	2,500.00
143	26/06/2567	นางเบญจพร ทองเรือง	016019	2,000.00	190	30/08/2567	นางสาวธนัญญา บุญเงิน	015500	2,000.00
144	26/06/2567	นางสาวจันทิมา ทุมนา	016062	2,000.00	191	30/08/2567	นางอนงค์ นวมนาม	015721	2,500.00
145	26/06/2567	นางสาวกัศรดา สมพงษ์	016128	2,500.00	192	30/08/2567	นางสาวอุษณีย์ ปิ่นเบรื่อง	015948	2,000.00
146	26/06/2567	นางอภิสร่า ลอยแก้ว	010469	3,000.00	193	30/08/2567	นางสาวอริษา สมหวัง	015949	3,000.00
147	26/06/2567	นางสุกัญญา กิจจาเดช	010900	2,500.00					
รวมเป็นเงินทั้งสิ้น									505,500.00

การจ่ายเงินทุนอุดหนุนประจำปี เพื่อชุมชนและสังคม ปีบัญชี 2567
จำนวนเงินที่ได้รับจัดสรรฯ ปีบัญชี 2567 จำนวนเงิน 500,000.00 บาท

ลำดับ	วัน/เดือน/ปี	หน่วยงานที่ได้รับเงินทุนฯ	รายละเอียด	จำนวนเงิน
1	17 ตุลาคม 2566	กรมตรวจบัญชีสหกรณ์	ร่วมอนุมัติทุนถวายผ้าพระกฐินพระราชทาน ณ วัดพระบรมธาตุ จังหวัด ชัยนาท	1,000.00
2	17 ตุลาคม 2566	สหกรณ์ออมทรัพย์มหาวิทยาลัยเกษตรศาสตร์ จำกัด	ร่วมบริจาคเงินสมทบในการถวายผ้าพระกฐินพระราชทาน ณ วัดบางกระเบา จังหวัด ปราจีนบุรี	1,000.00
3	6 พฤศจิกายน 2566	สำนักงานสหกรณ์ออมทรัพย์สยามัญศึกษาเพชรบูรณ์ จำกัด	ร่วมเป็นเจ้าภาพทอดกฐินสามัคคี เพื่อสร้างสถานอนุรักษวัฒนธรรมและศาลาธรรมสังเวช ณ วัดเทพนิมิต จังหวัด เพชรบูรณ์	1,000.00
4	14 พฤศจิกายน 2566	ชมรมเพื่อน้องอินทร์ด้านวัยเยาว์เสพติด 2011	สนับสนุนงบประมาณการจัดกิจกรรมด้านวัยเยาว์เสพติด เพื่อน้องโรงเรียนวัดช่องลม จังหวัด ราชบุรี	1,000.00
5	23 พฤศจิกายน 2566	มูลนิธิธรรมิกชนเพื่อคนตาบอดในประเทศไทยในพระบรมราชูปถัมภ์	ร่วมบริจาคเงินทอดผ้าบุญทอดกฐินสามัคคี ประจำปี 2566 ณ วัดคันธาราม จังหวัด นครศรีธรรมราช	1,000.00
6	23 พฤศจิกายน 2566	สหกรณ์ออมทรัพย์ธรรมและคุณธรรม	ร่วมบริจาคเงินในการจัดกิจกรรมวันรวมดวงใจเยาวชนไทย ผู้ประพฤติน่าดี มีคุณธรรม รัชชาติ ศาสน์ กษัตริย์	1,000.00
7	27 พฤศจิกายน 2566	สหกรณ์ออมทรัพย์สภาพแรงงานไทยอคริลิกไพลเบอร์ จำกัด	ร่วมบริจาคเงินโครงการปิ่นน้ำใจให้น้อง ณ โรงเรียนประเสริฐวิทยสถาน จังหวัด พระนครศรีอยุธยา	1,000.00
8	14 ธันวาคม 2566	โรงเรียนวัดราชนัดดาราม	สนับสนุนของขวัญ ของรางวัล ในการจัดกิจกรรม วันเด็กแห่งชาติ ณ โรงเรียนราชนัดดาราม จ.กรุงเทพฯ	1,000.00
9	21 ธันวาคม 2566	โรงเรียนวัดราชนัดดาราม	ร่วมบริจาคเงินเป็นเจ้าภาพทอดผ้าป่าสามัคคีมหากุศล โครงการปิ่นรักให้เด็กตาบอดผู้พิการข้ามชน ณ วัดบวรนิเวศราชวรวิหาร กรุงเทพมหานคร	1,000.00
10	26 ธันวาคม 2566	โรงเรียนบ้านเด็กรามอินทรา	ร่วมบริจาคเงินเป็นเจ้าภาพทอดผ้าป่าสามัคคีมหากุศล โครงการปิ่นรักให้เด็กตาบอดผู้พิการข้ามชน ณ วัดบวรนิเวศราชวรวิหาร กรุงเทพมหานคร	1,000.00
11	27 ธันวาคม 2566	ชมชนท่านสามเสน	สนับสนุนกิจกรรมวันเด็กแห่งชาติ ประจำปี 2567 ณ ชมชนท่านสามเสน กรุงเทพมหานคร	2,000.00
12	17 มกราคม 2567	สหกรณ์ออมทรัพย์ศรีอยุธยา จำกัด	ร่วมสมทบทุนกิจกรรมปิ่นน้ำใจ เพื่อน้อง ครั้งที่ 5 ณ โรงเรียนบ้านหนองแต่นองโก จังหวัด เลย	1,000.00
13	18 มกราคม 2567	คณะพยาบาลศาสตร์เกื้อการุณย์ มหาวิทยาลัยอัสสัมชัญ	ร่วมสนับสนุนทุนสร้างอาคารและทุนการศึกษาพยาบาล และสมัครการแข่งขันกอล์ฟเพื่อการกุศลฯ ณ สนามกอล์ฟโพเนฮ์ริสท กอล์ฟ คลับ จังหวัด ปทุมธานี	1,000.00
14	1 กุมภาพันธ์ 2567	ชมรมสหกรณ์ออมทรัพย์แห่งประเทศไทย จำกัด	ร่วมบริจาคเงินเพื่อสมทบทุนจัดสร้างพระอนุสาวรีย์พระราชวรวงศ์เธอ กรมหมื่นพิทยาลงกรณ์ ณ ชมรมสหกรณ์ออมทรัพย์ฯ จังหวัด นนทบุรี	5,000.00
15	13 กุมภาพันธ์ 2567	มูลนิธิช่วยการสาธารณสุขคนหูหนวก (ม.ส.ช.)	สนับสนุนการจัดคอนเสิร์ตการกุศล ร้อยดวงใจ สืบสานพระปณิธานช่วยเหลือผู้ด้อยโอกาส ณ หอประชุมกรมประชาสัมพันธ์	3,000.00
16	27 กุมภาพันธ์ 2567	สหกรณ์ออมทรัพย์ข้าราชการกระทรวงศึกษาธิการเชียงใหม่ จำกัด	ร่วมบริจาคเงินสนับสนุนทอดผ้าป่าสามัคคีสมทบทุนจัดซื้อเครื่องมือแพทย์ ณ โรงพยาบาลสงฆ์ จังหวัด เชียงใหม่	1,000.00
17	29 กุมภาพันธ์ 2567	มูลนิธิคนตาบอดไทย	ร่วมบริจาคเงินเป็นเจ้าภาพทอดผ้าป่ามหากุศล โครงการ ผ้าป่ามหากุศล ช่วยคนตาบอดทั้งแผ่นดินให้รู้หนังสือและมีงานทำ ณ วัดบวรนิเวศราชวรวิหาร กรุงเทพมหานคร	1,000.00
18	29 มีนาคม 2567	สำนักงานโครงการบรรพชาสามเณรภาคฤดูร้อนฯ	ร่วมบริจาคเงินโครงการบรรพชาสามเณรภาคฤดูร้อนเฉลิมพระเกียรติฯ ณ วัดดอกจางรัตนาราม จังหวัด สุรินทร์	1,000.00
19	11 เมษายน 2567	กองทุนสำรองเลี้ยงชีพเจ้าหน้าที่ของสหกรณ์จังหวัดพะเยาแล้ว	สนับสนุนงบประมาณเพื่อนำมาใช้ในการจัดทำเอกสาร และค่าใช้จ่ายในการจัดประชุมใหญ่ อบรมให้ความรู้เรื่อง เศรษฐกิจพอเพียง ณ โรงแรมสวนหลวงเชียงใหม่ ณ อาคารฝึกอบรมสวนหลวง กรุงเทพมหานคร	2,000.00
20	11 เมษายน 2567	สหกรณ์ออมทรัพย์มหาวิทยาลัยสุโขทัยธรรมาราช จำกัด	ร่วมบริจาคเงินสนับสนุนทอดผ้าป่าการศึกษา ณ โรงเรียนวัดวังปลาและโรงเรียนวัดหนองกรด จังหวัด สุพรรณบุรี	1,000.00
21	22 เมษายน 2567	ชมรมเจ้าหน้าที่สหกรณ์ออมทรัพย์ภาคตะวันออกเฉียงเหนือ	สนับสนุนงบประมาณการประชุมสัมมนาและประชุมใหญ่สามัญประจำปี 2566 ณ โรงแรมโกลเด้นซิตีรีสอร์ท จังหวัด ระยอง	10,000.00
22	16 พฤษภาคม 2567	สหกรณ์ออมทรัพย์ตำรวจปัดตานี้ จำกัด	สนับสนุนเงินจัดกิจกรรมแข่งขันกีฬาฟุตบอลภายในครั้งที่ 3 ประจำปี 2567	1,000.00
23	8 มิถุนายน 2567	มูลนิธิบ้านบุญญะอุทัยเพื่อเด็กพิเศษ	ร่วมบริจาคในมูลนิธิบ้านบุญญะอุทัยเพื่อเด็กพิเศษ จังหวัด ชลบุรี	10,000.00
24	11 มิถุนายน 2567	สหกรณ์ออมทรัพย์ข้าราชการสังกัดกระทรวงศึกษาธิการสกลนคร จำกัด	ร่วมสมทบทุนในวันครบรอบ 44 ปี การก่อตั้งสหกรณ์ เพื่อสมทบทุนซื้อเครื่องคอมพิวเตอร์ มอบทุนการศึกษา อุปกรณ์กีฬา และเครื่องวัดความดัน อสม. ณ โรงเรียนบ้านแพงใหญ่ จังหวัด สกลนคร	2,000.00
25	19 มิถุนายน 2567	สหกรณ์ออมทรัพย์มหาวิทยาลัยแม่โจ้ จำกัด	ร่วมบริจาคเงินสนับสนุนจัดซื้อเครื่องพอกอากาศ และหลอดไฟโซลาร์เซลล์ ณ สถานธรรมปฏิบัติกวิเวก จังหวัด เชียงใหม่	1,000.00

การจ่ายเงินทุนสาธารณประโยชน์ เพื่อชุมชนและสังคม ปีบัญชี 2567
จำนวนเงินที่ได้รับจัดสรรฯ ปีบัญชี 2567 จำนวนเงิน 500,000.00 บาท

ลำดับ	วัน/เดือน/ปี	หน่วยงานที่ได้รับเงินทุนฯ	รายละเอียด	จำนวนเงิน
26	19 มิถุนายน 2567	มูลนิธิเผยแผ่พระพุทธศาสนาแก่ชนเผ่าพื้นเมืองในประเทศไทย กรมส่งเสริมการค้าระหว่างประเทศ	รวมบริจาคเงินเพื่อปรับปรุงสภาพภูมิทัศน์บริเวณถนนหน้าวัด 2567 ณ วัดเบญจมบพิตรดุสิตวนาราม กรุงเทพมหานคร	1,000.00
27	4 กรกฎาคม 2567	กรมทรัพย์สินทางปัญญา	ร่วมบริจาคเงินโดยเสด็จพระราชกุศลและร่วมเป็นเจ้าภาพในการถวายผ้าพระกฐินพระราชทาน ณ วัดธาตุ พระอารามหลวง จังหวัด	1,000.00
28	15 กรกฎาคม 2567	สภามหาวิทยาลัยราชภัฏวไลยอลงกรณ์	สนับสนุนงบประมาณในการจัดกิจกรรม โครงการเพื่อน้อง โครงการ 10 ณ โรงเรียนบ้านแม่รัง จังหวัดแพร่	2,000.00
29	16 กรกฎาคม 2567	สภามหาวิทยาลัยราชภัฏวไลยอลงกรณ์	ร่วมบริจาคเงินสนับสนุนโครงการเสด็จสมเด็จพระกนิษฐาธิราชเจ้าหญิงสมเด็จพระเทพรัตนราชสุดาฯ สยามบรมราชกุมารี ณ หอประชุมกาญจนาภิเษก กรุงเทพมหานคร	2,000.00
30	26 กรกฎาคม 2567	สภามหาวิทยาลัยราชภัฏวไลยอลงกรณ์	ร่วมบริจาคเงินสนับสนุนโครงการถวายผ้าพระกฐินพระราชทานของกรมส่งเสริมสหกรณ์ ประจำปี 2567 ณ วัดโขงพูนผลขณะสงกรานต์ จังหวัดกาญจนบุรี	1,000.00
31	26 กรกฎาคม 2567	สำนักงานส่งเสริมการค้าในต่างประเทศ ณ นครเชียงใหม่	ร่วมบริจาคเงินถวายผ้าพระกฐินพระราชทานของกรมส่งเสริมสหกรณ์ ประจำปี 2567 ณ วัดโขงพูนผลขณะสงกรานต์ จังหวัดกาญจนบุรี	1,000.00
32	26 กรกฎาคม 2567	สำนักงานส่งเสริมการค้าในต่างประเทศ ณ นครเชียงใหม่	ร่วมบริจาคเงินถวายผ้าพระกฐินพระราชทานของกรมส่งเสริมสหกรณ์ ประจำปี 2567 ณ วัดไตรธรรมาราม จังหวัดร้อยเอ็ด	1,000.00
33	1 สิงหาคม 2567	สำนักงานส่งเสริมการค้าในต่างประเทศ ณ นครเชียงใหม่	ร่วมบริจาคเงินถวายผ้าพระกฐินพระราชทานของกรมส่งเสริมสหกรณ์ ประจำปี 2567 ณ วัดสิริกฐิน จังหวัดยโสธร	1,000.00
34	8 สิงหาคม 2567	สภามหาวิทยาลัยราชภัฏวไลยอลงกรณ์	ร่วมบริจาคเงินสนับสนุนทุนเพื่อจัดและเครื่องใช้ในครัวเรือน ณ โรงพยาบาลมหาราชนครราชสีมา จังหวัดนครราชสีมา	1,000.00
35	8 สิงหาคม 2567	กรมตรวจบัญชีสหกรณ์	ร่วมบริจาคเงินถวายผ้าพระกฐินพระราชทานกรมตรวจบัญชีสหกรณ์ ประจำปีพุทธศักราช 2567 ณ วัดบูรพาภิราม จังหวัดร้อยเอ็ด	1,000.00
36	21 สิงหาคม 2567	โรงพยาบาลสิรินธร	สนับสนุนค่าใช้จ่ายงบประมาณจัดงานมูทิดาจิต ประจำปี 2567	5,000.00
37	26 สิงหาคม 2567	โรงพยาบาลสิรินธร	สนับสนุนค่าใช้จ่ายงบประมาณจัดงานมูทิดาจิต ประจำปี 2567	5,000.00
38	26 สิงหาคม 2567	สภามหาวิทยาลัยราชภัฏวไลยอลงกรณ์	ร่วมบริจาคเงินสนับสนุนบุญทอดกฐินสามัคคี เพื่อถวายเป็นกุศล เนื่องในโอกาสก่อตั้งสหกรณ์ ครอบรอบ 66 ปี ณ วัดศรีบุญเรือง จังหวัดลำปาง	1,000.00
39	26 สิงหาคม 2567	สภามหาวิทยาลัยราชภัฏวไลยอลงกรณ์	ร่วมบริจาคเงินสนับสนุนบุญทอดกฐินสามัคคี ประจำปี 2567 ณ วัดปางน้อย จังหวัดนครราชสีมา	1,000.00
40	3 กันยายน 2567	สำนักงานส่งเสริมการค้าในต่างประเทศ ณ นครเชียงใหม่	ร่วมบริจาคเงินทอดกฐินสามัคคี ประจำปี 2567 ณ วัดหลวงปริชากุล จังหวัดปราจีนบุรี	2,000.00
41	3 กันยายน 2567	โรงพยาบาลกลาง	สนับสนุนค่าใช้จ่ายงบประมาณจัดงานมูทิดาจิต ประจำปี 2567	5,000.00
42	4 กันยายน 2567	ชมรมเพื่อน้องเชียงใหม่ด้านภัยสุขภาพ	สนับสนุนงบประมาณการจัดกิจกรรม ด้านภัยสุขภาพ เพื่อถวายเป็นกุศล เนื่องในโอกาสวันคล้ายวันสถาปนา 66 ปี ณ วัดศรีบุญเรือง จังหวัดลำปาง	1,000.00
43	6 กันยายน 2567	ศูนย์นันทนาการสวนอ้อย	สนับสนุนโครงการกีฬา (เป็นอาสาสมัคร) ณ ศูนย์นันทนาการสวนอ้อย กรุงเทพมหานคร	20,000.00
44	12 กันยายน 2567	ชมรมสหกรณ์อ้อยแห่งประเทศไทย	ร่วมบริจาคเงินเป็นเจ้าภาพทำบุญกฐินสามัคคี ประจำปี 2567 ณ วัดบางอ้อยช้าง จังหวัดนนทบุรี วัดบ่อทอง จังหวัดระยอง และวัดพิพัฒน์มงคล จังหวัดสุโขทัย	2,000.00
45	12 กันยายน 2567	สภามหาวิทยาลัยราชภัฏวไลยอลงกรณ์	ร่วมบริจาคเงินทอดกฐินสามัคคีเพื่อรวบรวมปัจจัยสมทบทุนสร้างพระอุโบสถ ณ วัดบ้านสีนวน จังหวัดมหาสารคาม	1,000.00
46	12 กันยายน 2567	สภามหาวิทยาลัยราชภัฏวไลยอลงกรณ์	ร่วมบริจาคเงินในกิจกรรมเพื่อสาธารณประโยชน์ (CSR) เพื่อช่วยเหลือเด็กและสตรีที่ยากไร้ในถิ่นทุรกันดารภายใต้โครงการส่งเสริมศักยภาพเด็กสตรีและแม่เลี้ยงเดี่ยวที่ประสบความรุนแรงและวิกฤตในชีวิต ณ มูลนิธิพิชิตธรรม และมูลนิธิบ้านดอกไม้วัด จังหวัดเชียงใหม่	1,000.00
47	12 กันยายน 2567	สมาคมแม่บ้านคริสตจักรสหกรณ์สมาชิกของชุมชนเกษตรกรรมอ้อยแห่งประเทศไทย	ร่วมทำบุญทอดกฐินสามัคคี 9 สมคม ประจำปี 2567 ณ วัดบึงพระ จังหวัดพิษณุโลก	1,000.00
48	19 กันยายน 2567	สภามหาวิทยาลัยราชภัฏวไลยอลงกรณ์	ร่วมบริจาคเงินสนับสนุนบุญทอดผ้าสามัคคีเพื่อการศึกษา ณ โรงเรียนบ้านท่าช้าง จังหวัดนครราชสีมา	2,000.00
49	19 กันยายน 2567	โรงพยาบาลตากสิน	สนับสนุนค่าใช้จ่ายงบประมาณจัดงานมูทิดาจิต ประจำปี 2567	5,000.00
รวมเป็นเงินทั้งสิ้น				116,000.00

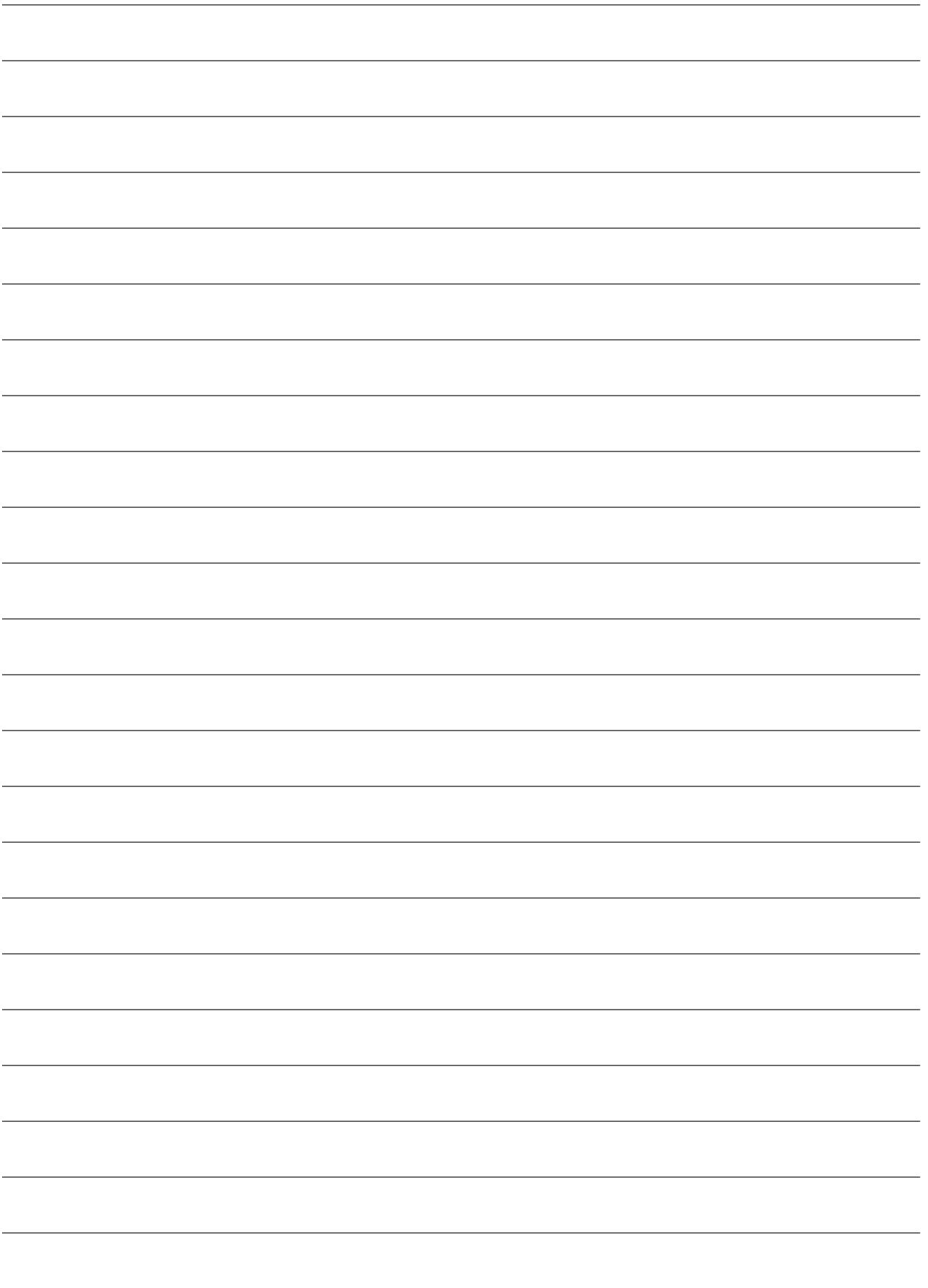

หลักการสหกรณ์

หลักการสหกรณ์ คือ “แนวทางที่สหกรณ์ยึดถือปฏิบัติ เพื่อให้คุณค่าของสหกรณ์เกิดผลเป็นรูปธรรม” ซึ่งประกอบด้วยหลักการที่สำคัญรวม 7 ประการ กล่าวคือ

หลักการที่ 1 การเปิดรับสมาชิกทั่วไปและด้วยความสมัครใจ

สหกรณ์เป็นองค์กรแห่งความสมัครใจที่เปิดรับบุคคลทั้งหลายที่สามารถใช้บริการของสหกรณ์และเต็มใจรับผิดชอบในฐานะสมาชิก เข้าเป็นสมาชิกโดยปราศจากการกีดกันทางเพศ สังคม เชื้อชาติ การเมืองหรือศาสนา

หลักการที่ 2 การควบคุมโดยสมาชิกตามหลักประชาธิปไตย

สหกรณ์เป็นองค์กรประชาธิปไตย ที่ควบคุมโดยมวลสมาชิกผู้มีส่วนร่วมอย่างแข็งขันในการกำหนดนโยบายและการตัดสินใจ บุรุษและสตรีผู้ที่ได้รับเลือกให้เป็นผู้แทนสมาชิกต้องรับผิดชอบต่อมวลสมาชิก ในสหกรณ์ชั้นปฐม สมาชิกมีสิทธิในการออกเสียงเท่าเทียมกัน (สมาชิกหนึ่งคนหนึ่งเสียงสำหรับสหกรณ์ในระดับอื่นให้ดำเนินไปตามแนวทางประชาธิปไตยเช่นเดียวกัน)

หลักการที่ 3 การมีส่วนร่วมทางเศรษฐกิจโดยสมาชิก

สมาชิกสหกรณ์พึงมีความเที่ยงธรรมในการ “ให้” และควบคุมการ “ใช้” เงินทุนในสหกรณ์ตามแนวทางประชาธิปไตย ทุนของสหกรณ์อย่างน้อยส่วนหนึ่งต้องเป็นทรัพย์สินส่วนรวมของสหกรณ์สมาชิกจะได้รับผลตอบแทนสำหรับเงินทุนตามเงื่อนไขแห่งสมาชิกภาพในอัตราที่จำกัด (ถ้ามี) มวลสมาชิกเป็นผู้จัดสรรผลประโยชน์ส่วนเกินเพื่อจุดมุ่งหมายประการใดประการหนึ่งหรือทั้งหมดดังต่อไปนี้ คือ

- เพื่อการพัฒนาสหกรณ์ของตน
- โดยจัดให้เป็นทุนสำรองของสหกรณ์ ซึ่งส่วนหนึ่งแห่งทุนนี้ต้องไม่นำมาแบ่งปันกัน
- เพื่อประโยชน์แก่สมาชิกตามส่วนของปริมาณธุรกิจที่ทำกับสหกรณ์
- เพื่อสนับสนุนกิจกรรมอื่นใดที่มวลสมาชิกเห็นชอบ

หลักการที่ 4 หลักการปกครองตนเองและความเป็นอิสระ

สหกรณ์เป็นองค์กรอิสระและพึ่งพาตนเอง โดยการควบคุมของสมาชิก ในกรณีที่สหกรณ์จำเป็นต้องมีข้อตกลงหรือผูกพันกับองค์กรอื่น ๆ รวมถึงองค์การของรัฐ หรือต้องแสวงหาทุนจากแหล่งภายนอก สหกรณ์ต้องกระทำภายใต้เงื่อนไขอันเป็นที่มั่นใจได้ว่า มวลสมาชิกจะยังคงไว้ซึ่งอำนาจในการควบคุมตามแนวทางประชาธิปไตย และยังคงดำรงความเป็นอิสระของสหกรณ์

หลักการที่ 5 การศึกษา การฝึกอบรม และข้อมูลข่าวสาร

สหกรณ์พึงให้การศึกษ และการฝึกอบรมแก่มวลสมาชิก ตัวแทนสมาชิก ผู้จัดการ และพนักงานเพื่อบุคคลเหล่านั้นสามารถมีส่วนช่วยพัฒนาสหกรณ์ของตนได้อย่างมีประสิทธิภาพ รวมถึงการให้ข่าวสารแก่สาธารณชน โดยเฉพาะอย่างยิ่งแก่เยาวชน และบรรดาผู้นำทางความคิดในเรื่องคุณลักษณะและคุณประโยชน์ของสหกรณ์ได้

หลักการที่ 6 การร่วมมือระหว่างสหกรณ์

สหกรณ์สามารถให้บริการแก่สมาชิกได้อย่างมีประสิทธิภาพสูงสุด และเสริมสร้างความเข้มแข็งให้แก่ขบวนการสหกรณ์ได้ โดยการประสานความร่วมมือกัน ในระดับท้องถิ่น ระดับชาติ ระดับภูมิภาค และระดับนานาชาติ

หลักการที่ 7 ความเอื้ออาทรต่อชุมชน

สหกรณ์พึงดำเนินกิจกรรมเพื่อการพัฒนาที่ยั่งยืนของชุมชน ตามนโยบายที่มวลสมาชิกให้ความเห็นชอบ



สหกรณ์ออมทรัพย์วชิรพยาบาล จำกัด

146/69-74 ซ้างวังศุโขทัย ถนนสุขุโขทัย แขวงวชิรพยาบาล เขตดุสิต กทม. 10300

โทรศัพท์ : 0-2241-8111 โทรสาร : 0-2241-3451

เว็บไซต์ : www.vajiracoop.com อีเมล : mail.vjrc@gmail.com