



" มั่นใจทุกการเดินทาง ประสบการณ์กว่า 30 ปี "

KR25 GRAND FLORA FESTA 5D3N OZ MAR-MAY 2025

ยินดีต้อนรับทุกท่านเข้าสู่ทัวร์ เกาหลี GRAND FLORA FESTA 5 วัน 3 คืน
พบกับสีสันของฤดูใบไม้ผลิตามรอยซีรีส์ดัง Queen Of Tear เข้าร่วมเทศกาลดอกไม้พุดกอด
เล่นส่วนสนุก Lotte World . . . ช้อปปิ้ง ชิว ชิว ทั้ง ฮงแด และ เมียงดง
โดยสายการบิน ASIANA AIRLINES



GRAND FLORA FESTA
ทัวร์เกาหลี 5 วัน 3 คืน
24,900.-
ราคาเริ่มต้น : บาท / ท่าน

บินสู่เกาหลีด้วยสายการบิน 5 ดาว
ร่วมเทศกาลดอกไม้พุดกอดบาน...
กับสีสันในฤดูใบไม้ผลิตามรอยซีรีส์ QUEEN OF TEAR
ฟรี! ใส่ชุดฮันบก แนน่าแหล่ง POPMART แหล่งช้อปปิ้งสุดฮิต!
หมู่บ้านวัฒนธรรมเกาหลี | วัดชุกชุกซา | อควาเรียมบีเดียอาร์ต
กาแฟ 100 ปี สไตลียุโรป | ทะเลสาบชอกซอน
ลือตเต็่วิลด์ (รวมค่าเช่าและบัตรเครื่องเล่นไม่จำกัด)
วงแตรออร์เคสตรีก | คลองซอนเกซอน
ศูนย์รวมแฟชั่นเกาหลีเมียงดง

เดินทางโดย **7**
BKK >> ICN >> BKK

พักริองแรมในกรุงโซล 3 คืน
ประกันการเดินทาง | ริองแรม 3 คืน | อาหาร 8 มื้อ



GRAND FLORA FESTA
ทัวร์เกาหลี 5 วัน 3 คืน
24,900.-
ราคาเริ่มต้น : บาท / ท่าน

บินสู่เกาหลีด้วยสายการบิน 5 ดาว
ร่วมเทศกาลดอกพื๊อดกุดบาน...
กับสีสันในฤดูใบไม้ผลิตามรอยซีรีส์ QUEEN OF TEAR
ฟรี! ใส่ชุดฮันบก แนน่าแหล่ง POPMART แหล่งช้อปปิ้งสุดฮิต!
หมู่บ้านวัฒนธรรมเกาหลี | วัดชุกกชชา | อควาเรียมมิเดียอาร์ต | คาเฟ่ 100 ปี สไตลยุโรป
ทะเลสาบชอกซอน | ล็อตเต้เวิลด์ (รวมค่าเข้าและบัตรเครื่องเล่นไม่จำกัด)
องแดวอร์กังสดริท | คลองซอนเกซอน | ศูนย์รวมแฟชั่นเกาหลีเมียงดง

เดินทางโดย **7**
BKK >> ICN >> BKK

พักโรงแรมในกรุงโซล 3 คืน
ประกันการเดินทาง | ครอบคลุม 3 คน | อาหาร 8 มื้อ

เดินทางสู่เกาหลีใต้กับสายการบิน 5 ดาว สัมผัสบรรยากาศและสีสัน
สุดโรแมนติกของฤดูใบไม้ผลิ ณ เมืองหลวงของเกาหลีใต้
ที่จะทำให้คุณหลงใหลไปกับความสวยงามที่ยากจะลืมเลือน

สายการบิน : **ASIANA AIRLINES** หรือเทียบเท่า

วัน	โปรแกรมการเดินทาง	อาหาร	โรงแรม / ที่พัก
1	ทำอากาศยานสุวรรณภูมิ ทำอากาศยานนานาชาติอินชอน	-	-
2	หมู่บ้านวัฒนธรรมเกาหลี วัดชุกกชชา อควาเรียมมิเดียอาร์ต คาเฟ่ 100 ปี สไตลยุโรป (ไม่รวมค่าเครื่องตี๋ม)	B : L : พูลโกกิ D : บาร์บีคิวบุฟเฟต์	SEOUL HOTEL หรือเทียบเท่า โรงแรมมาตรฐาน
3	ทะเลสาบชอกซอน เทศกาลดอกพื๊อดกุดทะเลสาบชอกซอน ล็อตเต้เวิลด์ (รวมค่าเข้าและบัตรเครื่องเล่นไม่จำกัด) ศูนย์เวรซ่าอวาง ซงแดวอร์กังสดริท	B : โรงแรม L : อิสระ D : จิมดัก	SEOUL HOTEL หรือเทียบเท่า โรงแรมมาตรฐาน
4	คลองซอนเกซอน ตามรอยซีรีส์ QUEEN OF TEAR ศูนย์ส่งมอบไพรเกาหลีเพื่อสุขภาพ DUTY FREE ศูนย์รวมของวัยรุ่นเกาหลีเมียงดง	B : โรงแรม L : หมูผัดซอสเกาหลี D : อิสระ	SEOUL HOTEL หรือเทียบเท่า โรงแรมมาตรฐาน
5	พิพิธภัณฑ์ท่าทราย + เรียนทำข้าวห่อสาหร่าย + ชุดฮันบก ศูนย์แอมเมทิสต์ KOREAN SUPERMARKET	B : โรงแรม L : บิบบิมบับ D : -	-



โปรแกรมท่องเที่ยวเกาหลี 5 วัน 3 คืน



ทำอากาศยานสุวรรณภูมิ | ทำอากาศยานนานาชาติอินชอน



คณะเดินทางพร้อมกันที่จุดหมาย สนามบินสุวรรณภูมิ อาคารผู้โดยสารระหว่างประเทศ ชั้น 4 ณ เคาน์เตอร์สายการบิน **ASIANA AIRLINES** โดยมีเจ้าหน้าที่จากบริษัทฯ คอยให้การต้อนรับ และอำนวยความสะดวกในเรื่องของเอกสาร ตลอดจนสัมภาระของท่าน (**โปรดแสดงเอกสารสำคัญตามมาตรการการเดินทางเข้าประเทศเกาหลีใต้ ณ วันเดินทาง และนำสปอร์ตให้แก่เจ้าหน้าที่ในวันเดินทาง)หลังจากเช็คอินและโหลดสัมภาระเรียบร้อยแล้ว นำท่านออกเดินทางสู่ประเทศเกาหลีใต้

ออกเดินทางจาก ทำอากาศยานสุวรรณภูมิ สู่ ทำอากาศยานนานาชาติอินชอน

สายการบิน	รหัสเที่ยวบิน	BKK >> ICN	รหัสเที่ยวบิน	ICN>> BKK
	OZ742	23:55 - 06:55	OZ741	18:05 - 22:00
ASIANA AIRLINES				



หมู่บ้านวัฒนธรรมเกาหลี | วัดชุกกซา
อควาเรียมมีเดียอาร์ต | คาเฟ่ 100 ปี สโตลด์ยุโรป
(ไม่รวมค่าเครื่องดื่ม)



หมู่บ้านวัฒนธรรมเกาหลี รูปแบบการก่อสร้างบ้านแบบเกาหลีโบราณ ที่มีประวัติศาสตร์ยาวนาน และเป็นมรดกทางวัฒนธรรมตั้งแต่สมัยราชวงศ์โชซอนที่มีอายุกว่า 600 ปี มีอยู่หลายแห่งที่ยังคงอนุรักษ์เอาไว้ หรืออาจมีการซ่อมบำรุงให้ดูสวยงามเหมือนใหม่ และแม้กระทั่งสร้างขึ้นใหม่ให้เป็นรูปแบบดั้งเดิม ในแต่ละแห่งนั้นมีความงดงามและลักษณะเฉพาะของช่วงระยะเวลาที่สร้าง ที่มีเป็นเอกลักษณ์เฉพาะทั้งในด้านสถาปัตยกรรม วิศวกรรม รวมถึงศิลปะและประเพณีต่าง ๆ ที่เกี่ยวข้อง และนี่คือมรดกทางวัฒนธรรมของชนชาติเกาหลีที่สืบทอดกันมาอย่างยาวนาน

วัดชุกกซา วัดเก่าแก่ของกรุงโซลอายุกว่า 500 ปี ที่สร้างในปี ค.ศ. 1459 และได้รับการบูรณะใหม่ในปี ค.ศ. 1992



ตั้งอยู่ใกล้กับหมู่บ้านวัฒนธรรมอินพยอง เป็นวัดที่เงียบสงบ บรรยากาศร่มรื่น จุดเด่นของวัดชุกกซาคือวิหารทองคำ ทั้งหลัง ภายในวิหารมีการประดับโคมไฟหลากสีลั่นเรียงรายเต็มเพดาน โดยกลางวิหารมีพระพุทธรูปประดิษฐานเป็นพระประธาน เพื่อให้เรากราบไหว้สักการะขอพรเสริมสิริมงคลให้แก่ชีวิต และด้านล่างของวิหารยังมีพระพุทธรูปองค์ใหญ่ตั้งประดิษฐานอยู่อีกหนึ่งองค์ให้เราได้กราบไหว้ วัดชุกกซาเป็นวัดที่ไม่มีการขายชุดไหว้และเครื่องรางต่าง ๆ เหมือนวัดอื่น ๆ เป็นการไหว้ที่เข้าใจที่บริสุทธิ์ของเราอย่างแท้จริง



รับประทานอาหาร ณ ภัตตาคาร บริการท่านด้วยเมนู **บูลโกกิ (BULGOGI)** เมนูที่มีส่วนผสม หมูหมักชิ้นบางๆ ผักต่างๆ นำมาต้มรวมกัน โดยสามารถทานได้ทั้งแบบแห้งและน้ำ พร้อมเครื่องเคียงต่างๆ ได้แก่ ถั่วงอกคอง วุ้นเส้นปรุงรสสำหรับยำ กิมจิ



INSPIRE MEDIA - ATTRACTION VENUES กับเทคโนโลยีสื่อผสมสุดล้ำที่ใหญ่ที่สุดของเกาหลีใต้ ที่จะพาก้าวเข้าสู่ดินแดนเหนือจินตนาการ ที่ซึ่งความฝัน พบกับความจริง เกิดเป็นความมหัศจรรย์จะล้อมรอบตัวคุณ กับความตื่นเต้นที่ทุกโสตสัมผัสจะได้รับการตอบสนอง ผ่าน Immersive Wall ดนตรีและเสียงในระบบ Hi-End ที่มีการออกแบบเป็นพิเศษด้านสถาปัตยกรรม พร้อมกับระบบแสงสีสุดพิเศษ ที่จะปลุกเร้าหัวใจของคุณให้ดื่มด่ำไปกับความลุ่มหลงการเข้าชมทั้งหมด 5 โซน Le Space / Rotunda / Aurora / Inspire Wonders / Discovery Park ที่คุณจะต้องลองสัมผัสเองเท่านั้น ... ลองจินตนาการเล่น ๆ ดูว่า สัตว์ทะเลนานาชนิดแหวกว่ายเหนือศีรษะของคุณ ณ ดินแดนใต้ทะเลลึก ที่วาหนขนาดเท่าของจริง ล่องลอยอยู่บนท้องฟ้าสีหวาน... บอกได้เลยว่าสุดที่จะจินตนาการได้



คาเฟ่ 100 ปี สโตร์ยยุโรป คาเฟ่ที่จะสะกดทุกหัวใจ ลู่อความงดงามชวนฝันกับโบสถ์อายุกว่า 120 ปี ที่ถูกอนุรักษ์และปรับโฉมใหม่ กับการตกแต่งภายใต้แนวคิดการกลับคืนสู่สามัญ ธรรมชาติ และจุดเริ่มต้นของมวลมนุษยชาติอีกครั้ง เพื่อเข้าสู่แก่นแท้ของการพักผ่อนและความปรารถนาที่แท้จริงใน DNA ของมนุษย์ อีฐู และกระจกสีที่เป็นอัตลักษณ์พิเศษของโบสถ์แห่งนี้ซึ่งผ่านกาลเวลาในอดีต กลายเป็นส่วนหนึ่งของงานดีไซน์สุดล้ำเหนือจินตนาการ ที่แฝง



ใบอนุญาต : 11/01967

ปรัชญาของกาลเวลาที่จะลบลือนอดีตอันขมขื่น ลู่การผลิบาน และพื้ฟู เพื่อมุ่งสู่ความฝันครั้งใหม่ ... ที่ทุกมุมของคา
แม่แห่งนี้จะดงามอ้อมเอนในหัวใจของทุกคนที่ได้มาเยือน...

ทั้งยังมีเมนูให้อิ่มท้อง ทั้งกาแฟสูตรพิเศษด้วยการคั่วบด ที่ตั้งชื่อได้สื่อถึงคอนเซ็ปของร้าน Bloom Blend / Earth
blend / Dream blend พร้อมด้วยเบเกอรี่หลากหลายทั้งสไตล์เกาหลี และแบบต้นตำรับ รวมถึงเมนูอาหารสุดพิเศษที่
ถูกรังสรรค์ขึ้นมา... เพื่อให้ที่นี่สมบูรณ์แบบไปด้วยความสุขอันครบครันที่มีอาจได้จากที่ใด



รับประทานอาหารณ ภัตตาคาร บริการทำนด้วย **บาร์บีคิวเกาหลีบุฟเฟ่ต์ (BBQ KOREA BUFFET)** อาหารปิ้งย่างสไตล์
เกาหลี พร้อมเครื่องเคียงอันหลากหลาย ที่จะเพิ่มรสชาติทั้ง ผักสด กิมจิ ซุป สลัดผักสด ๆ แบบไม่อื่น



หลังจากนั้นนำท่านเข้าสู่ที่พัก **SEOUL HOTEL** หรือเทียบเท่า โรงแรมมาตรฐานเกาหลีใต้



ทะเลสาบชอกซอน | เทศกาลดอกพื้ดกดทะเลสาบชอกซอน
ลิตเต้เวิลด์ (รวมค่าเข้าและบัตรเครื่องเล่นไม่จำกัด)
ศูนย์เวชสำอาง | ฮงแดเวิร์คกิ้งสตรีท



รับประทานอาหารเช้า ณ ห้องอาหารโรงแรม

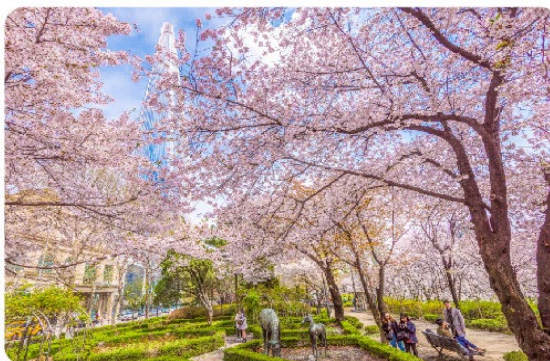



ทะเลสาบซอกซัน แต่เดิมเคยเป็นส่วนหนึ่งของแม่น้ำฮัน เพื่อรอบรับการขยายตัวของพื้นที่มหานครโซลที่เติบโตขึ้นอย่างต่อเนื่อง ในปี ค.ศ. 1971 จึงมีการถมแม่น้ำบางส่วนเพื่อจัดสรรพื้นที่ให้รองรับการเติบโตนั้น จึงเกิดเป็นทะเลสาบขนาดใหญ่ขึ้น โดยมีพื้นที่ประมาณ 217,850 ตารางเมตร และมีความลึกอยู่ที่ 4.5 เมตร พื้นที่รอบทะเลสาบถูกจัดสรรให้เป็นสวนสาธารณะ ที่เหล่าพฤษานานาพันธุ์น้อยใหญ่ขึ้นเรียงราย ซึ่งได้รับการบำรุงรักษาอย่างดี และบางส่วนของปลุกขึ้นมาใหม่ โดยเฉพาะต้นพืดอกดก ที่ในช่วงฤดูใบไม้ผลินั้นออกดอกบานสะพรั่ง ที่นี้จึงเป็นจุดชมดอกพืดอกดกบานอีกแห่งที่ไม่ควรพลาด

เพลิดเพลินไปกับความสวยงามของดอกพืดอกดกที่บานสะพรั่งรอบทะเลสาบซอกซัน ณ **เทศกาลดอกพืดอกดกทะเลสาบซอกซัน** ดอกพืดอกดกที่บานอยู่รอบทะเลสาบแห่งนี้ย้อมให้พื้นที่นี้กลายเป็นสีชมพูสะพรั่ง เดินเล่นชมความงามของทะเลสาบท่ามกลางต้นพืดอกดกซึ่งเรียงราย จากทางซ้ายไปทางขวา และกลายเป็นทางเดินอุโมงค์ดอกพืดอกดกแสนสวยงาม และท่านยังสามารถเพลิดเพลินไปกับกิจกรรมอื่นๆ อีกมากมาย เมื่อมาเยือนยังงานเทศกาลแห่งนี้ ไม่ว่าจะเป็นการแสดงคอนเสิร์ต, การแสดงดนตรี, ตลาดสินค้าหัตถกรรม และฟู้ดทรัคส์ (Food Trucks) ที่จำหน่ายอาหาร

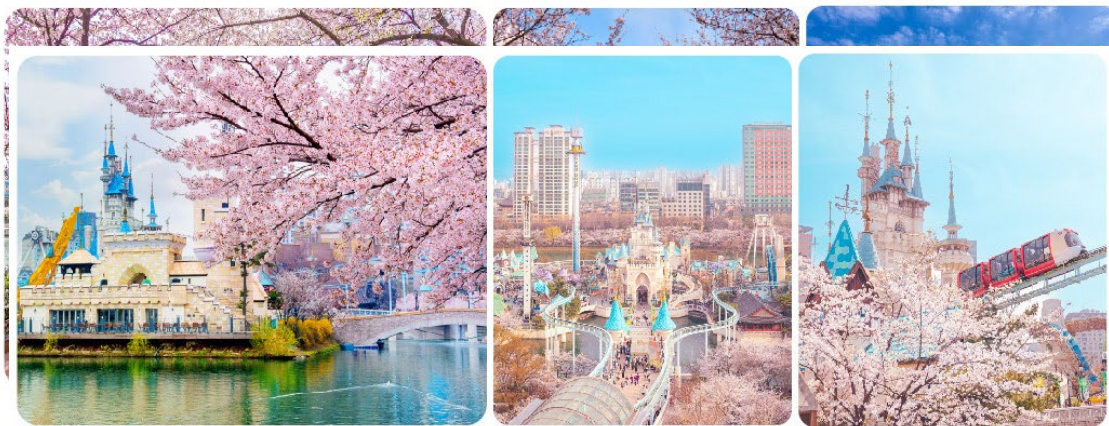

จากหลากหลายประเทศให้ท่านได้ลิ้มลอง

ล็อตเตเวิลด์ - LOTTE WORLD พื้นที่แห่งความสุข ในรูปแบบสวนสนุกในร่มที่ใหญ่ที่สุดในโลก สวนสนุกกลางแจ้ง ห้างสรรพสินค้า โรงแรม นิทรรศน์ และลานสเก็ตน้ำแข็งที่ถูกรวบรวมไว้ในโซนเดียวกันทั้งหมด นับตั้งแต่เปิดตัวในเดือนกรกฎาคม ค.ศ. 1989 อัครสถานแห่งความสุขแห่งนี้ได้ต้อนรับผู้มาเยือนหลายล้านคนในทุกปี ทำให้ที่นี่เป็นอีกหนึ่งจุดหมายปลายทางแห่งความสุข และเป็นหนึ่งในสวนสนุกระดับ FIRST CLASS ของเอเชียและในโลกล... สวนสนุกล็อตเตเวิลด์แบ่งออกเป็น 2 ส่วน ส่วนแรกคือสวนสนุกในร่มที่รู้จักกันในชื่อ "Lotte World Adventure" และส่วนที่สองคือสวนสนุกกลางแจ้งที่รู้จักกันในชื่อ "Lotte World Magic Island" ทั้งสองแห่งนี้ มีเครื่องเล่นมากมายให้เลือกสนุกสนานได้ตามอัธยาศัย ซึ่งเครื่องเล่นต่าง ๆ เหล่านี้มีไว้สำหรับทุกเพศทุกวัย รวมถึงเครื่องเล่นที่ทุกคนในครอบครัวสามารถร่วมกันสนุกสนานได้อย่างเต็มที่ นอกจากสวนสนุกทั้งสองส่วนแล้ว ที่นี่ยังมีลานไอซ์สเก็ตขนาดใหญ่ ที่เปิดให้บริการตลอดทั้งปี ที่ซึ่งได้รับความนิยมสูงสุดในช่วงฤดูร้อนของเกาหลี ณ ลานสเก็ตแห่งนี้จะพีชความสุขของคุณไปตลอดกาล... โมเดลนิทรรศน์ที่หมู่บ้านจิวที่ล็อตเตเวิลด์ อีกหนึ่งส่วนที่ได้รับความนิยมในหมู่นักท่องเที่ยว ที่ชอบการเรียนรู้ประวัติศาสตร์ของเกาหลี โดยมีการจัดแสดงสิ่งของทางวัฒนธรรมที่น่าสนใจที่มีอายุ



นับพันปี สิ่งของที่มีทั้งหมู่บ้านและวังจำลองขนาดจิ๋ว เครื่องปั้นดินเผา ตลอดจนหุ่นจำลองไดโนเสาร์ รูปปั้น
ภาพวาด และเสื้อผ้า นอกจากนี้ที่นี่ยังได้รวบรวมร้านอาหารเมนูเด็ดของเกาหลีนานาชาติไว้บริการ รวมถึง
ห้างสรรพสินค้าขนาดใหญ่ ของลือตเต้ไว้ให้ท่านได้เลือกซื้อเลือกสรรสิ่งต่าง ๆ ... ที่นี่ยังมีโลกที่ความสูงและ
ความสนุกจะกลายเป็นความประทับใจไม่รู้ลืม



อิสระอาหารกลางวัน ณ ส่วนสนุกลือตเต้เวิลด์ ท่านสามารถเลือกทานอาหารรสชาติเด็ดหลากหลายเมนูที่มีให้บริการ
ภายในส่วนสนุกลือตเต้เวิลด์ และเพลิดเพลินไปกับการเล่นเครื่องเล่นภายในส่วนสนุก

จากนั้นนำท่านสู่ **ศูนย์वेश้าง** ที่ซึ่งทุกท่านจะสามารถเลือกซื้อเครื่องสำอางที่เหมาะสมกับผิวพรรณของแต่ละท่าน
เพื่อการบำรุง รักษาหรือฟื้นฟูสภาพผิวให้กลับมาสดใสขึ้นอีกครั้ง จากส่วนผสมของธรรมชาติ หรือจากवेश้างที่
ผลิตหรือรับรองโดยประเทศเกาหลี ที่คุณภาพดีในราคาคุ้มค่า ไม่ว่าจะครีม เซรั่ม หรือผลิตภัณฑ์ทั้งผิวหน้าและผิว
กายที่รับรองว่า หากลองใช้แล้วจะหน้าใสเหมือนหนุ่มสาวเกาหลีขึ้นมาบ้างแน่นอน



ขงแควอร์คังสตรีท ย่านมหาวิทยาลัยซงฮิก ซึ่งมีชื่อเสียงด้านศิลปะ ที่จะมีบรรดานักศึกษานานาชาติจาก
แฮนด์เมดมาวางจำหน่ายและมีร้านขายสินค้าประเภทเครื่องเขียน งานไอดีย ร้านอาหารหลากหลายประเภท
ตลอดจนคาเฟ่ ที่ถูกใจเหล่าวัยรุ่น วัยอุดมศึกษา... และย่านนี้เองเหล่าไฮดอลจากทุกช่องทางนิยมมาแสดงดนตรี ร้อง
เพลง เต้น หรือทำกิจกรรมต่าง ๆ เพื่อแสดงความสามารถกันภายในย่านนี้



รับประทานอาหาร ณ ภัตตาคาร บริการท่านด้วย **เมนูจิมดัก (JIMDAK)** เป็นเมนูไก่ประกอบด้วยวุ้นเส้น เกาหลี คลุก
ด้วยน้ำซุ๊ป รสชาติกลมกล่อม เสิร์ฟพร้อมข้าวสวยร้อน ๆ พร้อมเครื่องเคียงเกาหลี



หลังจากนั้นนำท่านเข้าสู่ที่พัก **SEOUL HOTEL** หรือเทียบเท่า โรงแรมมาตรฐานเกาหลีใต้



คลองชอนแกชอน ตามรอยซีรีส์ QUEEN OF TEAR

ศูนย์สมุนไพรเพื่อสุขภาพ | DUTY FREE ศูนย์รวมของวัยรุ่นเกาหลีเมียงดง



รับประทานอาหารเช้า ณ ห้องอาหารโรงแรม

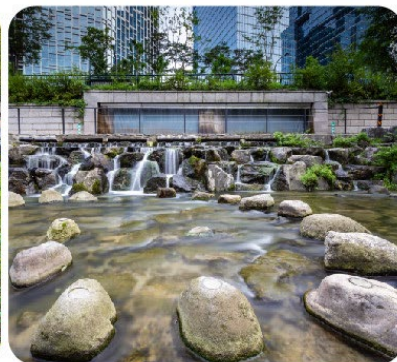
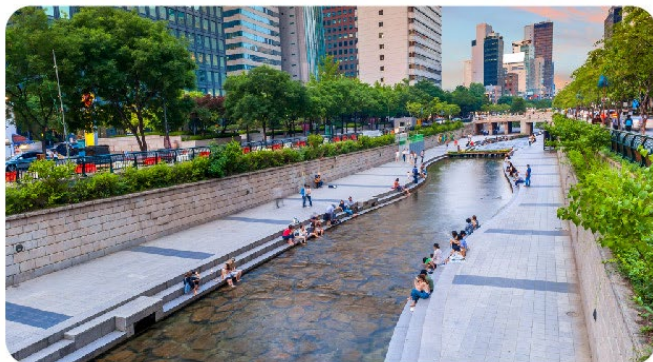

คลองชองเขื่อน สายน้ำที่มีความยาว 10.84 กิโลเมตร ไหลผ่านใจกลางกรุงโซล จากกวางชวามุนไปยังทางแดมุน เป็นสายน้ำอุทยานนิเวศน์ที่ได้รับการปรับปรุงใหม่ ให้มีความงดงามตามธรรมชาติ หลังจากผ่านการโครงการปรับปรุงภูมิทัศน์ และใช้เวลาบูรณะทั้งสิ้น 3 ปี แล้วเสร็จในปี ค.ศ. 2005 ซึ่งแต่เดิมนั้นที่นี่เป็นเพียงท่อระบายน้ำแบบเปิดเป็นที่ผ่านของคนรับน้ำ ที่อาศัยกันอย่างแออัดริมน้ำ โดยที่เหนือคลองขึ้นไปถูกสร้างเป็นทางด่วนลอยฟ้า จนเคยได้รับขนานนามว่า “สายน้ำแห่งแหล่งเสื่อมโทรมของกรุงโซล” ซึ่งในปัจจุบันยังคงเหลือเสาตอม่อทางด่วนลอยฟ้าไว้เป็นอนุสรณ์ว่าครั้งหนึ่ง ที่นี่เคยเป็นเช่นไร ... สัญลักษณ์ที่โดดเด่นของคลองนี้คือ ประติมากรรมรูปเกลียวสูงตระหง่านที่ตั้งอยู่บริเวณต้นน้ำ ซึ่งเป็นสัญลักษณ์ของเปลือกหอยทากที่อาศัยอยู่ในน้ำใสสะอาดเท่านั้น เพื่อสื่อความหมายดังกล่าว ด้วยความงดงามของสายน้ำที่ไหลรินไปตลอดลำคลอง สองฟากฝั่งคลองยังมีต้นไม้หนานาพันธุ์ที่ในแต่ละฤดูสีสันของใบ ดอกและลำต้น แต่งแต้มสีสันของคลองแห่งนี้ จึงไม่แปลกใจหนักที่คลองชองเขื่อนแห่งนี้ จะเป็นที่ทำเลที่ถ่ายภาพยนตร์หลายต่อหลายเรื่องทั้งของเกาหลีเอง และของต่างชาติอีกด้วย ล่าสุด Queen of Tears ก็ได้เลือกสะพานโบราณที่มีอยู่สองแห่ง ณ คลองแห่งนี้ เป็นซีนตราตรึงใจระหว่างพระเอกและนางเอกของเรื่อง... ผู้ที่หลงรักซีรีส์เรื่องนี้ ห้ามพลาดเด็ดขาด

ศูนย์สมุนไพรเพื่อสุขภาพ ที่ซึ่งรวบรวมเอาสมุนไพรที่มีสรรพคุณในการบำบัดรักษา และเสริมสร้างสุขภาพมารวมไว้ด้วยกัน เริ่มจาก**สมุนไพรโลมเกาหลี**หรือราชาแห่งมวลสมุนไพรเพราะเกาหลีใต้เป็นประเทศที่มีการผลิตโลมเกาหลีที่มีคุณภาพเป็นอันดับ 1 ของโลก และมีคุณประโยชน์นานัปการ เช่น ช่วยเสริมความแข็งแรงให้แก่ระบบย่อยอาหารและปอด ช่วยทำให้จิตใจสงบและเพิ่มพลังกำลัง โดยมีสรรพคุณทางการแพทย์ ช่วยบำรุงหัวใจของคุณได้เป็นอย่างดี ช่วยป้องกันโรคหัวใจขาดเลือด ฯลฯ และ**สมุนไพรฮอกเกตนามู**ใหม่ล่าสุดของเกาหลี โดยมีการจดลิขสิทธิ์เรียบร้อยแล้ว สรรพคุณช่วยในการล้างสารพิษที่ตกค้างหรือไขมันที่สะสมอยู่ภายในผนังของตับ ไต ช่วยให้ตับหรือไตของท่านแข็งแรงขึ้น และยังส่งผลดีต่อสุขภาพร่างกายของท่านเองอีกด้วย**ศูนย์น้ำมันสนเข็มแดง**ศูนย์ที่รวบรวมผลิตภัณฑ์ที่ผลิตจากใบสนเข็มแดงในประเทศเกาหลีใต้ ที่มีสรรพคุณ ช่วยชะล้างไขมันในเส้นเลือด เพื่อป้องกันการอุดตันของเส้นเลือด พร้อมชมการสาธิต เพื่อให้ท่านได้เห็นสรรพคุณอย่างชัดเจนมากยิ่งขึ้น

🍴 รับประทานอาหาร ณ ภัตตาคาร บริการท่านด้วย **เมนูหมูปัดขอสตันตำรับเกาหลี**เป็นหนึ่งในเมนูที่รู้จักกันดีที่ใ้ชาวตูดิบขึ้นดี หมักในซอสพริกตำรับแท้ของเกาหลี รสชาติเผ็ดนิด หวานหน้อย รับประทานคู่กับข้าวสวยร้อนๆ หรือวางหมูลงบนผักสด พร้อมด้วยเครื่องเคียงต่าง ๆ ห่อเป็นคำรับประทานได้ตามใจชอบ



ใบอนุญาต : 11/01967

จากนั้นนำท่านช้อปปิ้งสินค้าปลอดภาษีที่ **ดิutyฟรี (DUTY FREE)** ที่มีสินค้าชั้นนำให้ท่านได้เลือกซื้อมากมาย กว่า 500 ชนิด ทั้ง น้ำหอม เสื้อผ้า เครื่องสำอาง กระเป๋า นาฬิกา เครื่องประดับ ฯลฯ



ที่สุดของ**ศูนย์รวมของวัยรุ่นเกาหลีเมียงดง**ได้ชื่อว่าเป็นแหล่งรวมแฟชั่นแบรนด์เกาหลีชั้นนำ ซึ่งในแต่ละวันจะมีวัยรุ่นเกาหลีมาเดินช้อปปิ้งกันอย่างล้นหลาม ท่านสามารถหาซื้อสินค้าได้อย่างหลากหลายทั้งเสื้อผ้า, รองเท้า, กระเป๋า, เครื่องสำอางซึ่งเป็นที่รู้จักอย่างดีของคนไทย อาทิ LANEIGE, ETUDE, IOPE, CHARMZONE, SKIN FOOD, THE FACE SHOP เป็นต้น ยังมี เสื้อผ้า เครื่องประดับ, ซีดีเพลง, วีซีดี-ดีวีดีหนังและซีรี่ย์ยอดเยี่ยม ตลอดจนของที่ระลึกที่มีรูปดาราดาราโปรดของท่านอยู่ในสินค้าหลากหลายชนิดให้ได้เลือกซื้อกัน... หรือจะเลือกเดินตรงขึ้นเนินไปไม่ไกลนัก จะพบกับโบสถ์คาทอลิกหลังใหญ่ ซึ่งเป็นโบสถ์ประจำเขตปกครองกรุงโซล ตั้งตระหง่านอยู่บนเนิน หรือชื่ออย่างเป็นทางการคือ **“อาสนวิหารพระนางมารีย์ผู้ปฏิสนธินิรมล”**นอกจากจะได้ชมกับสถาปัตยกรรมที่สร้างมากกว่า 130 ปี โดยรอบอาสนวิหารถูกตกแต่งด้วยศิลปะ แบบเกาหลีซึ่งที่นี่คุณอาจจะเห็นรูปปั้นพระเยซู ที่แปลกออกไป และที่พลาดไม่ได้ ดารานักร้องเกาหลีจำนวนไม่น้อยที่เป็นคาทอลิก เดินทางมาโบสถ์ที่แห่งนี้ เพื่อขอพรจากพระแม่มารีย์ โดยพระรูปของพระแม่ที่เป็นองค์อุปถัมภ์ประดิษฐานอยู่ในถ้ำที่จำลองมาจากเมืองลูร์ด ในประเทศฝรั่งเศส ที่ซึ่งเชื่อว่าพระแม่ประจักษ์มา



อิสระอาหารเย็น ณ ศูนย์รวมของวัยรุ่นเกาหลีเมียงดง ท่านสามารถเลือกเมนูเด็ดทั้งจากในร้าน ที่มีบาร์ร้านอาหาร ในย่านดังกล่าว หรือจะเลือกสตรีทฟู้ดสไตล์เกาหลีที่มีอยู่ทุกตรอก ซอกซอยในย่านนี้อีกด้วยเช่นกัน



หลังจากนั้นนำท่านเข้าสู่ที่พัก **SEOUL HOTEL** หรือเทียบเท่า โรงแรมมาตรฐานเกาหลีใต้



ฝึกฝนท่าเต้น + เรียนทำข้าวห่อสำหรับขาย + ชุดฮันบก
ศูนย์แอมเมทิสต์ | KOREAN SUPERMARKET



รับประทานอาหารเช้า ณ ห้องอาหารโรงแรม



นิทรรศน์สำหรัยที่บอกเล่าและรวบรวมเรื่องต่าง ๆ เกี่ยวกับสำหรัย อาหารชั้นยอดของเกาหลีใต้ที่กลายเป็นส่วนหนึ่งของ วัฒนธรรมการประกอบอาหารของชนชาติเกาหลี...“ข้าวห่อสำหรัย”อาหารประจำชาติเมนูขึ้นชื่อเมื่อไปถึงถิ่นกำเนิดของเมนู ขอเชิญชวนทุกท่าน**เรียนรู้การทำข้าวห่อสำหรัย**ด้วยตัวเองพร้อมกับใช้โอกาสนี้ร่วมเป็นส่วนหนึ่งในวัฒนธรรมแต่งกายชุดประจำชาติอันงดงามของแดนโสมขาวโดย**ใส่ชุดชั้นบก**หลากหลายแบบที่มีไว้ให้เลือกพร้อมถ่ายรูปรกับฉากและพร็อนที่เตรียมไว้เก็บเป็นที่ระลึกว่าครั้งหนึ่งว่าเราได้เคยมาเยือนดินแดนที่มีวัฒนธรรมอันงดงามหลากหลายเช่นนี้



รับประทานอาหาร ภัตตาคาร บริการท่านด้วย**บิบบิมบับหรือข้าวยาเกาหลี**มาพร้อมกับซูปร็อน, เสิร์ฟมาเป็นชามข้าวสวยร็อน โรยหน้าด้วยผักที่ผัด และปรุงรสแล้ว, โคชูจัง (น้ำพริก) หรือทเว็นจัง (เต้าเจี้ยว) นอกจากนี้ยังนิยมใส่ไข่ดิบ ไข่ดาว หรือไข่วก และเนื้อสัตว์ที่หั่นบาง ๆ เช่นกัน จากนั้นคลุกส่วนผสมต่าง ๆ ให้เข้ากันดีก่อนรับประทาน





ใบอนุญาต : 11/01967

ศูนย์พลอยแอมเทิสต์ ศูนย์ที่รวบรวมพลอยสีม่วงที่มีชื่อเสียงของประเทศเกาหลี มาไว้ให้คุณได้เลือกหา ในรูปแบบต่าง ๆ หลากหลายแบบ หลากหลายดีไซน์ สำหรับพลอยสีม่วงหรือแอมเทิสต์นั้น ชาวเกาหลีเชื่อว่าถ้าครอบครองพลอยชนิดนี้ติดตัวไว้จะทำให้มีโชคลาภและสิ่งดี ๆ เกิดขึ้นในชีวิต บางตำรายังเชื่ออีกว่า สามารถรักษาอาการนอนไม่หลับไปจนถึงอาการปวดหัว และนำความสงบมาสู่จิตใจของผู้ใส่ได้

หลังจากนั้นได้เวลานำท่านสู่ สนามบินอินชอน เพื่อเตรียมตัวเดินทางกลับกรุงเทพฯ ระหว่างทางแวะช้อปปิ้งที่ **KOREAN SUPERMARKET** เพื่อซื้อของฝากที่ระลึก มีร้านขนมพื้นเมืองเกาหลีหลากหลายชนิด กิมจิ ไก่ตุ๋นโสมที่บรรจุอยู่ในถุงสุญญากาศ ตะเกียบ ถ้วยใส่ข้าว ฯลฯ

**ได้เวลานำท่านออกเดินทางสู่สนามบิน
ออกเดินทางจาก ท่าอากาศยานนานาชาติอินชอน สู่ ท่าอากาศยานสุวรรณภูมิ**

สายการบิน	รหัสเที่ยวบิน	BKK >> ICN	รหัสเที่ยวบิน	ICN >> BKK
 ASIANA AIRLINES	OZ742	23:55 - 06:55	OZ741	18:05 - 22:00



อัตราค่าบริการ

เดือน มีนาคม 2025

พีเรียดเดินทาง	ราคาผู้ใหญ่
18 - 22	24,900.-
21 - 25 28 - 01	25,900.-

เดือน เมษายน 2025

พีเรียดเดินทาง	ราคาผู้ใหญ่
05 - 09	26,900.-
03 - 07 04 - 08 18 - 22 25 - 29	27,900.-
09 - 13 30 - 04	28,900.-
10 - 14	30,900.-
11 - 15 12 - 16	31,900.-

เดือน พฤษภาคม 2025

พีเรียดเดินทาง	ราคาผู้ใหญ่
16 - 20 23 - 27 28 - 01 29 - 02	25,900.-
30 - 03	26,900.-
09 - 13	27,900.-
01 - 05 02 - 06	28,900.-

หมายเหตุ: อัตราค่าบริการ

- + หากท่านต้องการห้องสำหรับพักเดี่ยวสามารถจ่ายเพิ่มเติมอีกท่านละ 8,900.- บาทจากราคาผู้ใหญ่
- *** ราคานี้เป็นราคาที่ต้องชำระก่อนออกเดินทาง
- + หากท่านต้องการเดินทางแบบไม่ใช้ตัว (JOIN LAND) คิดราคาท่านละ 9,900.- บาท
- *** กรุณาสอบถามรายละเอียดก่อนจองJOIN LAND

กรุณาอ่านรายละเอียดโปรแกรมและเงื่อนไขต่าง-ให้ละเอียดก่อนยืนยันการจอง

เจ้าหน้าที่จะส่งใบนัดหมายการเดินทางให้ภายใน 5-7 วันก่อนเดินทางเท่านั้น!!

หากมีการเปลี่ยนแปลงจะรีบแจ้งให้ทราบหากมีข้อสงสัยกรุณาสอบถามเจ้าหน้าที่ทันที

- ***ลูกค้ามีความจำเป็นต้องเข้าร้านตามโปรแกรมทัวร์อันได้แก่ศูนย์โล่ม, ศูนย์ส้มุนไฟร์, ศูนย์वेशซ่าอวง, ศูนย์น้ำมันสนแดง, ศูนย์พลอยอเมทิสหากท่านไม่ต้องการเข้าร้านดังกล่าว บริษัทขอสงวนสิทธิ์ในการเก็บค่าบริการเพิ่มท่านละ 300 USD***



กรุณาชำระมัดจำหลังจากวันจองภายใน 3 วัน

และชำระส่วนที่เหลือทั้งหมดก่อนการเดินทางภายใน 14 วัน*มัดจำขั้นต่ำ 10,000.- บาท/ท่าน/ทริป*

เอกสารสำคัญตามเงื่อนไขการท่องเที่ยวเกาหลี

1. ลงทะเบียน K-ETA โดยชำระค่าธรรมเนียมการลงทะเบียนเพิ่มท่านละ 990.- บาท(ต่อครั้ง)
2. เอกสารในการลงทะเบียน K-ETA โดยเฉพาะหนังสือเดินทาง ต้องเป็นเอกสารที่ใช้ในการเดินทางจริงเท่านั้น

หมายเหตุ ทางบริษัทจะไม่รับผิดชอบต่อผลใด ๆ ของการลงทะเบียน K-ETA ที่เกิดจากการลงทะเบียนเองในทุกกรณี

อัตราทัวร์รวม

- ค่าตัวเครื่องบินไป-กลับ ตามเส้นทางที่ระบุในรายการขึ้นที่คณาจร ไป-กลับพร้อมคณะ
- ค่าอาหารทุกมื้อ ตามที่ระบุในรายการ
- ค่าเข้าชมสถานที่ต่าง ๆ ตามรายการ
- ค่าที่พักตามระบุในรายการ พักห้องละ 2 หรือ 3 ท่าน ตามโรงแรมที่ระบุในโปรแกรม หรือเทียบเท่า 3 ดาว
- ค่ารถรับ-ส่ง และนำเที่ยวตามรายการ
- ค่าภาษีสนามบิน ทุกแห่งที่มี
- ค่าน้ำหนักกระเป๋าสัมภาระท่านละ 15 กก.
- ค่าประกันอุบัติเหตุระหว่างเดินทาง วงเงินตามเงื่อนไขของกรมธรรม์
- ค่าบัตรเข้าส่วนสนุกตามโปรแกรม
- ปลั๊กไฟ ADAPTER

อัตราทัวร์ไม่รวม

- ค่าดำเนินการลงทะเบียน K-ETA (กรณีให้ทางบริษัทจัดทำ) รวมถึงค่าใช้จ่ายต่าง ๆ ที่เกี่ยวข้องทั้งหมด**
- ค่าใช้จ่ายส่วนตัว อาทิ ค่าทำหนังสือเดินทาง, ค่าโทรศัพท์ส่วนตัว, ค่าซักรีด, มินิบาร์ในห้อง, รวมถึงค่าอาหาร และ เครื่องดื่มที่สั่งเพิ่มนอกเหนือรายการ (หากท่านต้องการสั่งเพิ่มกรุณาติดต่อหัวหน้าทัวร์แล้วจ่ายเพิ่มเองต่างหาก)
- ค่าทิปคนขับรถ และไกด์ท้องถิ่น ท่านละ 1,500.- บาท
- หากผู้เดินทางไม่ได้ถือหนังสือเดินทางประเทศไทย มีค่าใช้จ่ายเพิ่มเติม 5,000.- บาท
- ค่าภาษีมูลค่าเพิ่ม 7% และภาษีหัก ณ ที่จ่าย 3%
- ค่าน้ำหนักกระเป๋าสัมภาระ ที่หนักเกินสายการบินกำหนด (ปกติ 15 กก.)
- ค่าวีซ่าสำหรับพาสปอร์ตต่างดาว กรุณาเตรียมเอกสารคือ 1.พาสปอร์ต 2.ใบประจำตัวคนต่างดาว 3.ใบสำคัญถิ่นที่อยู่ 4.สำเนาทะเบียนบ้าน(ถ้ามี) 5.สมุดบัญชีเงินฝาก(ถ้ามี) 6.รูปถ่ายสี 2 นิ้ว 2 รูป แล้วทางบริษัทจะเป็นผู้ดำเนินการ ยื่นวีซ่าให้ท่านโดยจ่ายค่าบริการต่างหาก (สำหรับหนังสือเดินทางต่างดาวเจ้าของหนังสือเดินทางต้องทำเรื่องแจ้ง เข้า-ออกด้วยตนเองก่อนจะยื่นวีซ่า)



หมายเหตุ

- ◆ **กรุณาศึกษารายละเอียดต่าง ๆ เกี่ยวกับมาตรการใหม่ของประเทศเกาหลีใต้ในการเดินทางเข้าประเทศ และปฏิบัติตามอย่างเคร่งครัด**
- ◆ จำนวนผู้เดินทาง ขึ้นต่ำ ผู้ใหญ่ 25 ท่าน ขึ้นไป
- ◆ เที่ยวบิน ราคารายการท่องเที่ยว และอาหาร สามารถเปลี่ยนแปลงได้ตามความเหมาะสมโดยมีต้องแจ้งให้ทราบล่วงหน้า(ค่าหนึ่งถึงผลประโยชน์ของผู้เดินทางเป็นสำคัญ)
- ◆ ขอสงวนสิทธิ์ในการเปลี่ยนแปลงเที่ยวบินและตารางการบินทั้งไปและกลับโดยมีต้องแจ้งให้ทราบล่วงหน้า
- ◆ กรณีที่กองตรวจคนเข้าเมือง,เจ้าหน้าที่กรมแรงงานทั้งที่ไทยและในต่างประเทศ ปฏิเสธมิให้ท่านเดินทางออกหรือเข้าประเทศ เนื่องจากมีสิ่งผิดกฎหมาย เอกสารเดินทางไม่ถูกต้องการกระทำที่ล่อไปในทางผิดกฎหมาย การหลบหนีเข้าออกเมือง หรือในกรณีอื่นๆการพิจารณาเป็นเอกสิทธิ์และพิจารณาของเจ้าหน้าที่ตรวจคนเข้าเมืองและเจ้าหน้าที่กรมแรงงานเท่านั้น ซึ่งอยู่นอกเหนือความรับผิดชอบของบริษัทไม่สามารถทำการเลื่อนวันหรือคืนเงินได้ (เนื่องจากตั๋วเครื่องบินเป็นตั๋วราคาพิเศษ ไป-กลับ แบบหมู่คณะ) ทั้งนี้บริษัทฯ ขอสงวนสิทธิ์ไม่คืนค่าทัวร์หรือค่าบริการไม่ว่ากรณีใดๆ ทั้งสิ้น
- ◆ หนังสือเดินทาง (Passport) ของท่าน นับจากวันที่เดินทางไปและกลับ ต้องมีอายุเหลือใช้งานมากกว่า 6 เดือนขึ้นไป และต้องเหลือหน้ากระดาษพอให้เจ้าหน้าที่ตรวจคนเข้าเมืองสามารถประทับตราได้ และต้องอยู่ในสภาพที่สมบูรณ์ไม่ชำรุด หรือฉีกขาด
- ◆ ทางบริษัทฯ จะไม่รับผิดชอบใดๆ ทั้งสิ้นหากเกิดกรณีความล่าช้าจากสายการบิน, การนัดหยุดงาน, ภัยธรรมชาติ, การจ่อการจลาจล, การปฏิวัติและอื่นๆ ที่เกิดขึ้นไม่ว่าจะเป็นทางตรงหรือทางอ้อม
- ◆ ทางบริษัทฯ จะไม่รับผิดชอบใดๆ ทั้งสิ้น หากเกิดสิ่งของสูญหายจากการโจรกรรม และ/หรือ เกิดอุบัติเหตุที่เกิดจากความประมาทของตัวนักท่องเที่ยวเอง รวมถึงการเจ็บป่วย และการตาย
- ◆ หลังจากได้รับเอกสารเรียกเก็บเงิน (Invoice) กรุณาชำระเจ็ดมัดจำภายใน 3 วัน และส่งหลักฐานการชำระเงินพร้อมหน้าพาสปอร์ตของผู้เดินทาง และชำระเงินทั้งหมดก่อนการเดินทางภายใน 14 วัน
- ◆ ทางบริษัทฯ จะไม่รับผิดชอบใดๆ ทั้งสิ้นหากท่านใช้บริการของทางบริษัทฯ ไม่ครบ อาทิไม่เที่ยวบางรายการ, ไม่ทานอาหารบางมื้อ เพราะค่าใช้จ่ายทุกอย่าง ทางบริษัทฯ ได้ชำระค่าใช้จ่ายให้กับต่างประเทศแบบเหมาขาดก่อนออกเดินทางแล้ว
- ◆ เมื่อท่านตกลงชำระเงินไม่ว่าทั้งหมดหรือบางส่วนกับทางบริษัทฯ ทางบริษัทฯ จะถือว่าท่านได้ยอมรับในเงื่อนไขข้อตกลงต่างๆ ที่ได้ระบุไว้แล้วทั้งหมด
- ◆ ทางบริษัทฯ ขอสงวนสิทธิ์ในการเปลี่ยนแปลงรายละเอียดบางประการในทัวร์นี้ได้ตามความเหมาะสม ทั้งนี้ขึ้นอยู่กับเวลาการจราจร สภาพอากาศ และเหตุสุดวิสัยอื่นๆที่อาจเกิดขึ้นได้ ทั้งนี้เพื่อความปลอดภัยและประโยชน์ของผู้เดินทางเป็นสำคัญ
- ◆ มัคคุเทศก์ พนักงาน และตัวแทนของบริษัทฯ ไม่มีสิทธิ์ในการให้คำสัญญาใดๆ ทั้งสิ้นแทน บริษัทฯ นอกจากมีเอกสาร ลงนามโดยผู้มีอำนาจของบริษัทฯ กำกับเท่านั้น
- ◆ ในกรณีที่ลูกค้าตั้งครครร์ ต้องมีใบรับรองจากแพทย์ว่าสามารถเดินทางท่องเที่ยวได้ และมีอายุไม่เกิน 7 วัน นับจากวันที่เดินทาง และต้องแจ้งให้ทางบริษัททราบล่วงหน้า



- ◆ กรณีกรุ๊ปส่วนตัว กรุ๊ปเหมา กรุ๊ปนักเรียน กรุ๊ปดูงาน ไม่สามารถใช้ราคาตั้งกล่าวในโปรแกรมได้

การยกเลิก: ตามเงื่อนไขของกรมการท่องเที่ยว

- หากยกเลิกการเดินทางล่วงหน้าก่อน 30 วัน คืนเงินค่าบริการร้อยละ 100 ของค่าบริการที่ชำระแล้ว
 - หากยกเลิกการเดินทางล่วงหน้าก่อน 15 วัน คืนเงินค่าบริการร้อยละ 50 ของค่าบริการที่ชำระแล้ว
 - หากยกเลิกการเดินทางล่วงหน้าน้อยกว่า 15 วัน ไม่คืนเงินค่าบริการ
 - ในกรณีกรุ๊ปส่วนตัว กรุ๊ปเหมา กรุ๊ปนักเรียน กรุ๊ปดูงาน เมื่อชำระแล้วไม่สามารถคืนเงินใดๆทั้งสิ้น
- *** ทางบริษัทฯ ขอสงวนสิทธิ์ในการหักค่าใช้จ่ายที่เกิดจากการดำเนินการทุกอย่างล่วงหน้าไปแล้ว

ช่วงเทศกาลและวันหยุดนักขัตฤกษ์ไม่สามารถยกเลิกหรือเปลี่ยนชื่อผู้เดินทางได้



กรุ๊ปที่เดินทางต้องการันตีมัดจำกับสายการบิน

หรือผ่านตัวแทนในประเทศ หรือต่างประเทศ รวมถึงเที่ยวบินพิเศษเช่น CHARTER FLIGHT, EXTRA FLIGHT

จะไม่มี การคืนเงินมัดจำ หรือ ค่าทัวร์ทั้งหมด



****หมายเหตุ :**

-  รายการและราคาอาจเปลี่ยนแปลงได้ตามความเหมาะสม เนื่องจากสภาวะอากาศ, การเมือง, สายการบิน และอัตราแลกเปลี่ยนโดยทางบริษัทฯ จะคำนึงถึงประโยชน์และความปลอดภัยของท่านเป็นสำคัญที่สุด
-  ทางบริษัทฯ จะไม่รับผิดชอบต่อการออกนอกประเทศ / ห้ามเข้าประเทศ ของกองตรวจคนเข้าเมือง / การนำสิ่งของผิดกฎหมาย / เอกสารการเดินทางไม่ถูกต้อง และความประพฤติส่อไปในทางเสื่อมเสีย บริษัทฯ ขอสงวนสิทธิ์ไม่คืนค่าทัวร์ ไม่ว่าจะกรณีใดๆทั้งสิ้น
-  **รูปถ่ายสถานที่ใช้ประกอบการโฆษณาเท่านั้น**

ขั้นตอนการจอง และชำระค่าทัวร์

1. จองก่อนล่วงหน้าโดยส่งสำเนาพาสปอร์ตหน้าแรก **พร้อมชำระเงินมัดจำท่านละ 10,000 บาท** ภายใน 3 วันนับจากวันจอง ... มิฉะนั้นทางบริษัทฯ ขอสงวนสิทธิ์ที่จะขอรับลูกค้ารายอื่นต่อไป
2. สำหรับค่าทัวร์ส่วนที่เหลือทั้งหมด.....ทางบริษัทฯ จะขอเรียกเก็บก่อนการเดินทาง 30 วัน แม้กรณีที่ยังไม่ทราบผลวีซ่า ทางบริษัทฯ ก็ขออนุญาตเก็บค่าทัวร์ที่เหลือทั้งหมดก่อนตามเงื่อนไขการชำระเงินนี้ (หากไม่ชำระภายในเวลาที่กำหนด ถือว่าท่านสละสิทธิ์ ยินยอมให้บริษัทฯ ทำการยกเลิก และยินยอมให้ยึดเงินมัดจำได้ทันที)
3. ชำระเงินผ่านบัญชีธนาคารเท่านั้น

บริษัท เอพวีนิว อินเตอร์ แทรเวล กรุ๊ป จำกัด

- **บริษัทฯ ไม่มีนโยบายให้ท่านชำระเงินผ่านการโอนเงินเข้าบัญชีธนาคาร ชื่อส่วนบุคคล ทั้งนี้เพื่อความปลอดภัยในการชำระเงินของท่านเป็นสำคัญ**
- หากต้องการใบเสร็จในนามนิติบุคคล กรุณาแจ้งกับพนักงานขายก่อนล่วงหน้า มิฉะนั้นทางบริษัทฯ ขอสงวนสิทธิ์ที่จะไม่ออกใบเสร็จย้อนหลัง
- เมื่อชำระยอดเรียบร้อยแล้ว กรุณาส่งหลักฐานการโอนเงิน เข้าทาง LineOA : @avenuetour และแจ้งชื่อเจ้าหน้าที่ที่ดูแลท่าน



ชื่อบัญชี

บริษัท เอพวีนิว อินเตอร์ แทรเวล กรุ๊ป จำกัด

ธนาคารกสิกรไทย
KASIKORN BANK



สาขา สีลมคอมเพล็กซ์

เลขที่ **020-3-83927-8**

บัญชีออมทรัพย์

ธนาคารกรุงไทย
Bangkok Bank



สาขา อาคารซิลลิค เฮ้าส์

เลขที่ **860-024151-0**

บัญชีออมทรัพย์



เงื่อนไขการยกเลิกการเดินทาง (ในทุก ๆ กรณี) ดังนี้-

- | | |
|-----------------------------------|--|
| a. ยกเลิกก่อนเดินทาง 65 วันขึ้นไป | คืนค่ามัดจำทั้งหมด |
| b. ยกเลิกก่อนเดินทาง 64-45 วัน | เก็บค่าใช้จ่ายที่เกิดขึ้นจริง
และ + ค่าดำเนินการ 2,000 บาทต่อท่าน |
| c. ยกเลิกก่อนเดินทาง 44-31 วัน | เก็บค่าใช้จ่าย 65% ของค่าทัวร์ทั้งหมด |
| d. ยกเลิกก่อนเดินทาง 30-15 วัน | เก็บค่าใช้จ่าย 80% ของค่าทัวร์ทั้งหมด |
| e. ยกเลิกก่อนเดินทาง 14-11 วัน | เก็บค่าใช้จ่าย 90% ของค่าทัวร์ทั้งหมด |
| f. ยกเลิกก่อนเดินทาง 10-0 วัน | เก็บค่าใช้จ่าย 100% ของค่าทัวร์ทั้งหมด |

หมายเหตุ :-

1. บริษัทฯ ขอสงวนสิทธิ์ในการยกเลิก หรือ **เปลี่ยนแปลงราคาทัวร์** ในกรณีผู้ร่วมเดินทางน้อยกว่า 15 ท่าน
2. **เด็กที่มีอายุระหว่างแรกเกิดถึงสองขวบ / ผู้สูงอายุ หรือท่านที่มีความจำเป็นต้องใช้วีลแชร์ หรือไม้เท้า ต้องอยู่ในความรับผิดชอบของตัวเอง ทางบริษัทฯ ไม่สามารถบริการเฉพาะส่วนบุคคลได้**
3. บริษัทฯ จะไม่รับผิดชอบใด ๆ อันเกิดจากการปฏิเสธการเข้าหรือออกเมือง การโดนกักตัว หรือถูกส่งตัวกลับ โดยการพิจารณาของเจ้าหน้าที่ด้วยเหตุผลใด ๆ ก็ตาม ซึ่งถือเป็นเหตุที่อยู่นอกเหนืออำนาจและความรับผิดชอบของบริษัทฯ ทางบริษัทฯ ขอสงวนสิทธิ์ที่จะไม่คืนเงินค่าทัวร์ทั้งหมด
4. บริษัทฯ ขอสงวนสิทธิ์ในการที่จะเปลี่ยนแปลงรายการท่องเที่ยว ในกรณีที่มีเหตุจำเป็นสุดวิสัย โดยจะพยายามให้เกิดประโยชน์สูงสุดกับท่าน
5. หากในระหว่างการเดินทางท่องเที่ยว ท่านปฏิเสธไม่ใช้บริการใด ๆ ไม่ว่าจะบางส่วน หรือทั้งหมด ให้ถือว่าท่านได้สละสิทธิ์ และไม่สามารรถเรียกร้องขอเงินคืนค่าบริการได้
6. กรณีที่เกิดเหตุจำเป็นสุดวิสัยจากการล่าช้า (ดีเลย์) ของทางสายการบิน ทำให้ไม่สามารถกิน-เที่ยวและพักโรงแรมได้ครบถ้วนตามโปรแกรมทัวร์ที่ระบุ ทางบริษัทฯ ขอสงวนสิทธิ์ในการที่จะไม่คืนค่าใช้จ่ายใด ๆ ทั้งสิ้น เพราะถือเป็นเหตุสุดวิสัยที่เกิดขึ้นโดยตรงจากทางสายการบิน และทางบริษัทฯ ไม่ได้รับค่าชดเชยใด ๆ ทั้งสิ้นจากทางสายการบิน
7. บริษัทฯ ไม่รับผิดชอบต่อค่าใช้จ่ายใด ๆ ทั้งสิ้น ในกรณีที่เกิดเหตุสุดวิสัยต่าง ๆ เช่น การยกเลิกเที่ยวบิน, การล่าช้าของสายการบิน, อุบัติเหตุ, ภัยธรรมชาติ, การจลาจล, การนัดหยุดงาน, **ปัญหาการจราจรติดขัด** และทรัพย์สินส่วนตัวสูญหาย หรือหลงลืมตามสถานที่ต่าง ๆ ที่เกิดขึ้น ซึ่งเหตุการณ์ดังกล่าวอยู่นอกเหนืออำนาจการควบคุมของบริษัทฯ
8. บริษัทฯ รับเฉพาะผู้มีวัตถุประสงค์เดินทางเพื่อการท่องเที่ยวเท่านั้น

***** หมายเหตุ ***** ในกรณีที่ลูกค้าต้องออกตัวเครื่องบินเอง (การแลกรไพล์ หรือไป-กลับไม่พร้อมกรุ๊ป) **กรุณาแจ้งพนักงานขายก่อนล่วงหน้า 35 วัน หรือกรณีที่ลูกค้าต้องการออกตัวโดยสารภายในประเทศ กรุณาติดต่อเจ้าหน้าที่ของบริษัทฯ ก่อนทุกครั้ง มิฉะนั้นทางบริษัทฯ จะไม่ขอรับผิดชอบค่าใช้จ่ายใด ๆ ทั้งสิ้น**

ราคาดังกล่าวข้างต้น สามารถเปลี่ยนแปลงได้ตามความเหมาะสมของสถานการณ์
อัตราแลกเปลี่ยน, ค่าน้ำมัน และค่าภาษีต่าง ๆ ของสายการบิน ฯลฯ



01 พาสปอร์ต

โปรดเช็คก่อนจอง

- พาสปอร์ตไม่ตรงกับใบหน้าปัจจุบันที่จะเดินทาง
ท่านอาจโดนปฏิเสธการออก หรือเข้าเมืองต่าง ๆ ... บางท่านถามต่อว่า “ไม่ตรงยังงัยบ้าง”
 อาทิเช่น ไปทำศัลยกรรมมา จนใบหน้าไม่เหมือนอดีตที่เคยไปทำพาสปอร์ตมาก่อน
 หรือ หน้าพาสปอร์ตอ่อนท้วน ปัจจุบันผอมผิดหูผิดตา
 หรือ หน้าพาสปอร์ตเป็นชาย ปัจจุบันเป็นหญิงเต็มตัว ทำจมูก ทำตา ทำปากใหม่
 หรือ หน้าพาสปอร์ตเป็นหญิง ปัจจุบันเป็นชายเต็มตัว มีหนวด มีกล้ามเนื้อ
 ผ่าตัดจากกรรไกร (ทำฟัน / ดัดฟัน) ก็ทำให้ใบหน้า รูปร่างเปลี่ยนจากเดิมได้เหมือนกัน
- พาสปอร์ตถือเป็นเอกสารทางราชการที่สำคัญ
 เพราะฉะนั้น ถ้าเกิดมีการชำรุดเสียหาย มีการฉีกขาด จีดข่วน เปียกน้ำ หน้าไม่ครบ
 ตราประทับการตุนหรือแหล่งท่องเที่ยว ผิดไปจากเดิมที่ทางราชการออกมาให้
 จะถือว่าพาสปอร์ตเล่มนั้น ๆ ไม่สามารถใช้งานได้อีกต่อไป
- พาสปอร์ตเหลืออายุการใช้งานไม่ถึง 6 เดือน ขาดไปแค่ 1 วันก็ไม่สามารถใช้เดินทางได้และไม่มีการต่อรองใด ๆ ทั้งสิ้น (อายุการใช้งานเหลือไม่ถึง 6 เดือน ก็เหมือนพาสปอร์ตหมดอายุแล้ว)

**ถ้าท่านเจอสิ่งเหล่านี้ ถึงแม้ว่าพาสปอร์ตของท่านยังไม่หมดอายุก็ตาม
 บริษัทฯ ขอแนะนำว่าควรต้องไปทำพาสปอร์ตใหม่ก่อนมาทำการจองทัวร์***

คดีความ/ตั้งครรภ์ 02

- กองตรวจคนเข้าเมือง ไม่อนุญาตให้บุคคลที่มี “คดีความ / คำสั่งศาล”
 เดินทางออกนอกประเทศ เช่น บางท่านมีไปคำประกันและโดนฟ้องร้องมา
 ก็ทำให้ไม่สามารถเดินทางออกนอกประเทศได้ โปรดตรวจสอบให้แน่ใจก่อนเดินทาง
- สายการบิน อาจปฏิเสธไม่ให้ท่านขึ้นเครื่องได้ ในกรณีหญิงตั้งครรภ์ ว่า
 ด้วยเรื่องของอายุครรภ์ ในวันเดินทางท่านจะต้องมีใบรับรองแพทย์ แจ้งรายละเอียดของอายุครรภ์ให้ชัดเจน

สิ่งที่เกิดขึ้นเหล่านี้ อยู่นอกเหนือการควบคุม ถือเป็นความรับผิดชอบของแต่ละบุคคล
ทางบริษัทฯ ไม่สามารถรับผิดชอบใด ๆ ได้ทั้งสิ้น



ใบอนุญาต : 11/01967

ใบจองทัวร์ บริษัท เอพวีนิว อินเตอร์ แทรเวล กรุ๊ป จำกัด
ทางบริษัทขอขอบคุณทุกท่านที่มอบความไว้วางใจให้บริการของเรา

รายการทัวร์ _____ วันเดินทาง _____

ชื่อผู้ติดต่อ _____ โทร _____ Mail / Line ID : _____

ที่อยู่เพื่อติดต่อรับเอกสาร _____

จำนวนผู้เดินทางทั้งหมด _____ คน (ผู้ใหญ่ _____ ท่าน / เด็กอายุต่ำกว่า 12 ปี _____ ท่าน)

จำนวนห้องพักที่ใช้ทั้งหมด _____ ห้อง (ห้องพักคู่ _____ ห้อง / พักเดี่ยว _____ ห้อง/ พัก 3 เติยง _____ ห้อง)

***** ระบุรายชื่อผู้เดินทาง และใส่เครื่องหมายปีกกาจับคู่การเข้าพัก พร้อมระบุความสัมพันธ์ *****

ปีกกาจับคู่ห้องพัก	ลำดับ	ชื่อ-นามสกุล (ภาษาไทย)	ความสัมพันธ์	หมายเหตุ ข้อจำกัดทางอาหาร ทัวร์ไม่มีบริการเนื้อวัว / การระดมไมล์
	1			<input type="checkbox"/> ไม่ทานปลา/ <input type="checkbox"/> อิสลาม/ <input type="checkbox"/> ไม่สัตว์ปีก/ <input type="checkbox"/> มังสวิรัติ/ <input type="checkbox"/> แพ้อาหาร..... รหัสระดมไมล์
	2			<input type="checkbox"/> ไม่ทานปลา/ <input type="checkbox"/> อิสลาม/ <input type="checkbox"/> ไม่สัตว์ปีก/ <input type="checkbox"/> มังสวิรัติ/ <input type="checkbox"/> แพ้อาหาร..... รหัสระดมไมล์
	3			<input type="checkbox"/> ไม่ทานปลา/ <input type="checkbox"/> อิสลาม/ <input type="checkbox"/> ไม่สัตว์ปีก/ <input type="checkbox"/> มังสวิรัติ/ <input type="checkbox"/> แพ้อาหาร..... รหัสระดมไมล์
	4			<input type="checkbox"/> ไม่ทานปลา/ <input type="checkbox"/> อิสลาม/ <input type="checkbox"/> ไม่สัตว์ปีก/ <input type="checkbox"/> มังสวิรัติ/ <input type="checkbox"/> แพ้อาหาร..... รหัสระดมไมล์
	5			<input type="checkbox"/> ไม่ทานปลา/ <input type="checkbox"/> อิสลาม/ <input type="checkbox"/> ไม่สัตว์ปีก/ <input type="checkbox"/> มังสวิรัติ/ <input type="checkbox"/> แพ้อาหาร..... รหัสระดมไมล์
	6			<input type="checkbox"/> ไม่ทานปลา/ <input type="checkbox"/> อิสลาม/ <input type="checkbox"/> ไม่สัตว์ปีก/ <input type="checkbox"/> มังสวิรัติ/ <input type="checkbox"/> แพ้อาหาร..... รหัสระดมไมล์
	7			<input type="checkbox"/> ไม่ทานปลา/ <input type="checkbox"/> อิสลาม/ <input type="checkbox"/> ไม่สัตว์ปีก/ <input type="checkbox"/> มังสวิรัติ/ <input type="checkbox"/> แพ้อาหาร..... รหัสระดมไมล์

ข้าพเจ้ารับทราบเงื่อนไขในรายการทัวร์เรียบร้อยแล้ว

ลงชื่อ

ผู้จอง

(_____)