



" มั่นใจทุกการเดินทาง ประสบการณ์กว่า 30 ปี "

JD+GY88 Jordan Egypt 8D5N RJ 12-19 May 24



**Jordan Egypt**

เยือน 2 ประเทศ ชมสิ่งมหัศจรรย์ของโลกถึง 2 แห่ง

เพียง **86,900.-**  
เอพวีนิวทัวร์ จัดเองไม่ส่งจอย!!

**มือพิเศษ!!**  
คืนเนอร์บนเรือล่องแม่น้ำไนล์

บินตรง  **เดินทาง**  
ROYAL JORDANIAN 8 วัน 5 คืน

ฟรีคเคียว เต็มแล้วเต็มเลย!!  
**12-19 พ.ค.67**

มหานครเปตรา | ทะเลสาบเดดซี | กรุงอัมมาน | มหาปิรามิด เมืองกิซา  
ปราสาทซีทาเดล | พิพิธภัณฑ์สถานแห่งชาติอียิปต์ **คืนเนอร์บนเรือล่องแม่น้ำไนล์**



Line official Account  
แอดไลน์ @avenuetour  
02 108 8666  
www.avenue.co.th



### ตารางการเดินทาง

วันที่	สถานที่ท่องเที่ยว	รายละเอียด อาหาร			โรงแรมที่พักระดับ 4-5 ดาว หรือเทียบเท่า
		เช้า	กลางวัน	เย็น	
วันแรก	สนามบินสุวรรณภูมิ BKK - AMM อัมมาน ควิน อาเลีย (-/-/-)	✗	✗	✗	✈
วันที่สอง	อัมมาน - เมืองมาตาบา - MOUNT NEBO - เดดซี - เพตรา (/L/D)	✈	✓	✓	PETRA MOON HOTEL
วันที่สาม	เมืองเพตรา-เที่ยวชมมหานครเพตรา-อัมมาน (B/L/D)	✓	✓	✓	THURAYA HOTEL @AMMAN
วันที่สี่	เมืองอัมมาน AMMAN - สนามบิน - ไคโร - บิรามิดกิซ่า (B/L/D)	✓	✓	✓	PYRAMID PARK HOTEL
วันที่ห้า	ไคโร - อเล็กซานเดรีย - ไคโร (B/L/D)	✓	✓	✓	PYRAMID PARK HOTEL
วันที่หก	ไคโร - พิพิธภัณฑ์ - ตลาดข่าน - ดินเนอร์บนเรือ ล่องแม่น้ำไนล์ (B/L/D)	✓	✓	✓	PYRAMID PARK HOTEL
วันที่เจ็ด	ไคโร - สุเหร่าโมฮัมหมัดอาลี - โรงงานกระดาษ ปาปิรุส - โรงงานน้ำหอม - สนามบินไคโร - แวะเปลี่ยนเครื่องสนามบินอัมมาน (B/L/D)	✓	✓	✓	✈
วันที่แปด	สนามบินอัมมาน - กรุงเทพ	✈	✗		

### ตารางเส้นทางการบิน

เส้นทางการบิน	เวลาออกเดินทาง-เวลาถึง ปลายทาง	เที่ยวบิน	ระยะเวลาในการเดินทาง โดยประมาณ
BKK-AMM	00.25-04.40	RJ 183	8.45 ชั่วโมง
AMM-CAI	11.35-12.05	RJ 503	1.30 ชั่วโมง
CAI-AMM	19.30-21.55	RJ 506	1.30 ชั่วโมง
AMM-BKK	02.35-15.35	RJ 182	9.00 ชั่วโมง



**วันแรก ส่นามบินสุวรรณภูมิ BKK - AMM อัมมาน ควิน อาเลีย (-/-/-)**

21.30 น. พร้อมกัน ณ ส่นามบินสุวรรณภูมิอาคารผู้โดยสารขาออกระหว่างประเทศ ประเทศ ชั้น 4 เคาน์เตอร์ สายการบิน ROYAL JORDANIAN เที่ยวบินที่ RJ 183พบกับเจ้าหน้าที่ของบริษัทฯ ให้การต้อนรับและอำนวยความสะดวก



**วันที่สอง อัมมาน - เมืองมาดามา - MOUNT NEBO - เดซี - เพตรา (/L/D)**

00.25 น. ➔ ออกเดินทางสู่ เมืองอัมมาน (AMM) โดยสายการบิน ROYAL JORDANIAN เที่ยวบินที่ RJ 183

04.40 น. ➔ เดินทางถึงส่นามบินนานาชาติ (AMM อัมมาน ควิน อาเลีย QUEEN ALIA) ณ กรุงอัมมาน ประเทศจอร์แดน ใช้เวลาในการเดินทาง 9 ชั่วโมง จะมีเจ้าหน้าที่ด้าน VISA มาคอยอำนวยความสะดวกแก่คณะทัวร์ (เวลาท้องถิ่นช้ากว่าประเทศไทย 4 ชั่วโมง) เมืองหลวงของประเทศจอร์แดน หรือ ราชอาณาจักรฮัชไมต์จอร์แดนศูนย์กลางแห่งตะวันออกกลางที่มีการผสมผสานความเก่าแก่เข้ากับยุคสมัยปัจจุบัน หลังจากผ่านพิธีการตรวจคนเข้าเมือง และศุลกากรแล้ว รับสัมภาระเรียบร้อยแล้ว ออกจากประตูไป ทางด้านซ้ายมือ ท่านสามารถแลกเงิน,ซื้อSIM INTERNET ได้เลย

**ราคาขึ้นอยู่กับ GB -INTERNET BUNDLE 6GB = 17 USD , 12GB = 19 USD , 18GB = 22 USD**

**จากนั้น** นำท่านเดินทางสู่เมืองมาดามา (ประมาณ 30 กิโลเมตร) อดีตเส้นทางสำคัญสมัยโรมัน ดินแดนอันศักดิ์สิทธิ์แห่งเยรูซาเล็ม และเมืองแห่งเรื่องราวของโมเสสที่สำคัญทางหน้าประวัติศาสตร์ของศาสนายูดา, คริสต์ และอิสลาม ยังเป็นศูนย์กลางที่ขึ้นชื่อเรื่องการทำโมเสก เป็นศิลปะการตกแต่งด้วยหินแก้ว, หิน, หรือกระเบื้องสีฉูดฉาด ซึ่งใช้ในการตกแต่งมหาวิหาร หรือในปัจจุบันใช้ประยุกต์ในการตกแต่งบ้านเรือนหรือ เมืองแห่งโมเสก

**จากนั้น** ชมโบสถ์กรีก-ออร์ทอดอกซ์แห่งเซนต์จอร์จ ถูกสร้างในราวปี ค.ศ. 600 ยุคของไบแซนไทน์ ชมภาพแผนที่ดินแดนศักดิ์สิทธิ์แห่งเยรูซาเลม ตกแต่งโดยโมเสกสีต่างๆ ประมาณ 2.3 ล้านชิ้นแสดงถึงพื้นที่ดินแดนศักดิ์สิทธิ์ต่างๆ ในแถบรอบทะเลเมดิเตอร์เรเนียน, เยรูซาเลม, แม่น้ำจอร์แดน, ทะเลเดซี, เขาไซนาย, อียิปต์ ฯลฯ





**จากนั้น** นำท่านเดินทางสู่ ยอดเขาเมาท์เนโบ MOUNT NEBO มีความสูง 817 เมตร จากระดับน้ำทะเล เชื่อกันว่าเป็นสถานที่ฝังศพของโมเสส ผู้นำชาวยิวส์ที่เดินทางจากอียิปต์มายังเยรูซาเลม และเป็นสถานที่ศักดิ์สิทธิ์ที่สุดแห่งหนึ่งของจอร์แดน ที่แห่งนี้เป็นสถานที่สุดท้ายของโมเสส ก่อนจะขึ้นทางให้ผู้สืบทอดนำพาผู้คนไปยังดินแดนพันธสัญญา ในประเทศอิสราเอลปัจจุบัน เมื่อยืนอยู่บนยอดเขาจะมองเห็นดินแดนแห่งพันธสัญญา THE PROMISED LAND ที่โมเสสเคยเห็นบนยอดเขาแห่งนี้ และเป็นที่ยอมรับว่าแสงบุญของชาวคริสต์มาแต่โบราณ และโบสถ์บนยอดเขาได้ถูกสร้างขึ้นในปลายศตวรรษที่สี่เพื่อเป็นการบ่งชี้จุดที่คาดว่าโมเสสเสียชีวิต MOUNT NEBO ยังเคยเป็นสถานที่มาเยือนของสันตะปาปา ของศาสนาคริสต์ โดยสันตะปาปาจอห์น ปอล ที่ 2 ได้มาแวะพำนักที่นี่ ระหว่างการเดินทางไปเยือนดินแดนศักดิ์สิทธิ์ และได้ปลูกต้นมะกอก สัญลักษณ์ของสันติภาพไว้ข้างๆ โบสถ์ไบแซนไทน์ด้วย



**จากนั้น** ชมพิพิธภัณฑ์ขนาดย่อม ภายในเก็บสิ่งของต่าง ๆ ที่ขุดพบภายในบริเวณนี้ พร้อมทั้งมีภาพถ่ายต่าง ๆ ภาพถ่ายที่สำคัญคือภาพที่โบบี จอห์น ปอลที่ 2 เสด็จมาแสวงบุญที่นี่และได้ประกาศให้เป็นดินแดนศักดิ์สิทธิ์ ในปี ค.ศ. 2000

**จากนั้น** ชมอนุสรณ์ไม้เท้าศักดิ์สิทธิ์แห่งโมเสส ออกแบบเป็นลักษณะเป็นไม้เท้าในรูปแบบไม้กางเขน โดยอุทิศเป็นสัญลักษณ์ของโมเสส และพระเยซู เชิญถ่ายรูป ณ จุดชมวิว โดยในวันที่ท้องฟ้าแจ่มใส ท่านสามารถมองเห็น แม่น้ำจอร์แดน, ทะเลเดดซี, เมืองจอร์ดิโก และประเทศอิสราเอล ได้จากจุดนี้อย่างชัดเจน

**จากนั้น** นำท่านออกเดินทางสู่ ทะเลสาบเดดซี

**เที่ยง** รับประทานอาหารเที่ยง ณ ภัตตาคาร

**จากนั้น** ทะเลเดดซี (DEAD SEA) ทะเลสาบเดดซีตั้งอยู่พรมแดนระหว่างอิสราเอลและจอร์แดน เกิดจากน้ำที่ไหลมาจากลำธารในจอร์แดน มีส่วนผสมของโซเดียมและแมกนีเซียม ทำปฏิกิริยากับน้ำพุร้อนที่อยู่ด้านล่างทะเลสาบ โดยมีความเค็มมากกว่าทะเลอื่นถึง 4 เท่า มีความยาว 76 กิโลเมตร กว้างถึง 18 กิโลเมตร มีจุดลึกที่สุดคือ 400 เมตร และอยู่ต่ำกว่าระดับน้ำทะเล 417.5 เมตร นับเป็นพื้นที่ที่อยู่ต่ำกว่าระดับน้ำทะเลมากที่สุดในโลก น้ำในทะเลเดดซีมีความหนาแน่นมาก มีเกลือละลายในน้ำถึง 25% จึงทำให้วัตถุลอยเหนือหน้า แม้แต่คนว่ายน้ำไม่เป็นก็ลอยตัวได้ในเดดซีและถูกบันทึกลงในหนังสือกินเนสส์ ว่า เป็นจุดที่ต่ำที่สุดในโลก **เชิญท่าน อิสระในการลงเล่นน้ำทะเลและพิสูจน์ ความจริงว่าท่านลอยตัวได้จริงหรือไม่(การลงเล่นน้ำในทะเลนั้นมีวิธีขั้นตอนการลงเล่น และข้อควรระวังต่าง ๆ ควรฟังคำแนะนำจากมัคคุเทศก์ท้องถิ่น และหัวหน้าทัวร์)**

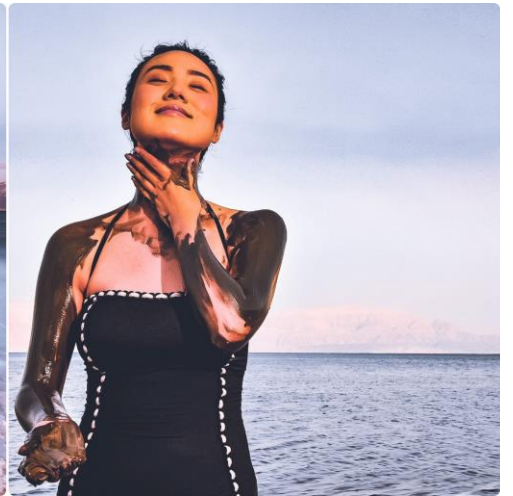
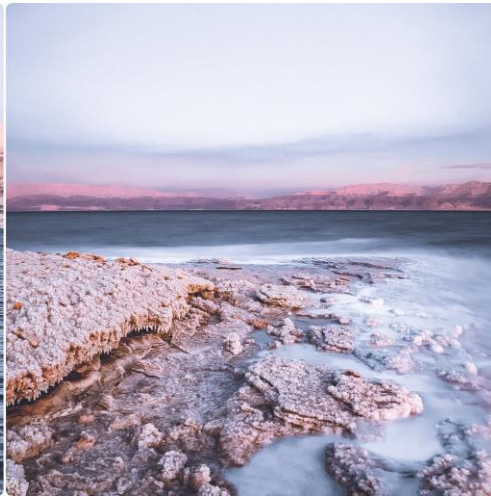

สมควรแก่เวลานำท่านออกเดินทางสู่เมืองเพตรา

**ค่า** **รับประทานอาหารค่ำ ณ โรงแรมที่พัก**

➡ **นำท่านเดินทางเข้าสู่ที่พัก โรงแรม Petra Moon Hotel ระดับ 4 ดาวหรือเทียบเท่า**

**วันที่สาม เมืองเพตรา-เที่ยวชมมหานครเพตรา-อัมมาน (B/L/D)**

**เช้า** **รับประทานอาหารเช้า ณ ห้องอาหารของโรงแรม**

**จากนั้น** นำท่าน **สู่เมืองเพตรา** (ได้รับการประกาศให้เป็นมรดกโลกจากองค์การยูเนสโกปี ค.ศ. 1985 และ 1 ใน 7 สิ่งมหัศจรรย์ของโลกแห่งใหม่ จากการตัดสินโดยการโหวตจากบุคคลนับล้านทั่วโลกในวันมหัศจรรย์ 07/ 07/ 07) มหานครสีดอกกุหลาบที่ซ่อนตัวอยู่ในหุบเขาแห่งโมเสส (WADI MUSA) มีประวัติศาสตร์อันยาวนานหลายพันปีเคยเป็นที่อยู่อาศัยทั้งชาวฮีบโดไมท์จวบจนกระทั่งถึงยุครุ่งเรืองเฟื่องฟูในการเข้ามาครอบครองดินแดนของชาวอาหรับเผ่าเร่ร่อนนาบาเทียนในช่วงระหว่าง 100 ปี ก่อนคริสตกาล - ปี ค.ศ 100 และได้เข้ามาสร้างอาณาจักร, บ้านเมือง ฯลฯ จนกระทั่งในปีค.ศ. 106 นครแห่งนี้ตกอยู่ภายใต้การปกครองของอาณาจักรโรมันที่นำโดย กษัตริย์ทราจัน และได้ผนึกเมืองแห่งนี้ให้เป็นหนึ่งในอาณาจักรโรมันแห่งแหลมอาระเบียตะวันออก





(ทุกท่านสามารถขี่ม้าภายในเส้นทางที่ม้าเดินในเพตราได้ ซึ่งรวมอยู่ในค่าบริการแล้ว เพียงแต่ต้องจ่ายค่าทิปแก่คนจูงม้า ท่านละ 5 USD ต่อท่าน /ต่อเที่ยว หรือแล้วแต่การต่อรองราคา กับคนจูงม้า

กรณีอยากขี่ลา, ขี่อูฐ, รถม้าลาก ฯลฯ สอบถามโดยตรงต่อเจ้าหน้าที่หรือสอบถามที่หัวหน้าทัวร์)

ระยะทางที่เดินเข้าไปในเพตรา ประมาณ 800 เมตร บนถนนทรายเพื่อตรงเข้าสู่หน้าเมืองพร้อมชมทัศนียภาพรอบข้างที่เป็นภูเขาทั้งสองฝั่ง ธารน้ำ คลังสมบัติ ภูเขาทั้งสองฝั่งที่มีรูปร่างหน้าตาต่างกันออกไป

**จากนั้น**

นำท่านเดินเท้าเข้าสู่ถนนเข้าเมือง THE SIQ เป็นช่องทางเดินที่ขนาบสองฝั่งด้วยหน้าผา กว่า 1.5 กิโลเมตรที่เกิดจากการแยกตัวของเปลือกโลกและการซัดเซาะของน้ำเมื่อหลายล้านปีก่อน ส่วนใหญ่ทางเดินร่มๆ สบายๆ (ทางเดินค่อนข้างลาดลง ไม่เหนียว ระหว่างทางก็มีมูมสวยๆ ให้เก็บภาพเรื่อยๆ และมีบรรดาคนมาขายของที่ระลึก เดินชมความสวยงามของภาพหินสีชมพูสูงชันทั้ง 2 ข้างคล้ายกับแคนยอนน้อยๆ และ สิ่งก่อสร้าง รูปปั้นแกะสลัก ต่างๆ



**เที่ยง** **รับประทานอาหารเที่ยง ณ ร้านอาหาร AL QANTARAH RESTAURANT**

หลังอาหารนำท่านเดินทางกลับสู่เมืองอัมมาน

**จากนั้น**

นำท่าน ชมรอบเมืองหลวงกรุงอัมมาน เมืองหลวงที่ตั้งอยู่บนภูเขาสูงและมีประวัติศาสตร์ยาวนานมากกว่า 6,000 ปี ผ่านชมย่านเมืองเก่า,เมืองใหม่,ย่านธุรกิจ,ตลาดใจกลางเมือง,ย่านคนรวย ฯลฯ

**จากนั้น**

ชมบ่อน้ำประปาแห่งกรุงอัมมาน (CITDAEL) ถูกสร้างขึ้นเพื่อเป็นจุดสังเกตเหตุบ้าน การเมืองต่างๆรอบเมือง

**จากนั้น**

เชิญอิสระถ่ายภาพตรงจุดชมวิวกที่สวยงามที่สุดของเมืองแห่งนี้ โดยมีฉากหลังเป็น **โรงละครโรมัน ROMANSTHEATER** ที่มีขนาดใหญ่ที่สุดในประเทศจอร์แดนจุผู้ชมได้ถึง 6,000 คน และตีกรามบ้านช่องที่ตั้งอยู่บนภูเขาสูงอันแปลกตา ยิ่งนักที่สันนิษฐานว่าน่าจะถูกสร้างขึ้นระหว่างปี ค.ศ. 161-180 ในสมัยโรมัน **พระราชวังเก่าอุมเมียด** สร้างขึ้นในประมาณปี ค.ศ. 720 โดยผู้นำชาวมุสลิม ของราชวงศ์ ในสมัยมุสลิมได้เข้ามาปกครองประเทศจอร์แดนซึ่งภายในประกอบห้องทำงาน, ห้องรับแขก ฯลฯ



จากนั้น ผ่านชมพระราชวังของพระมหากษัตริย์ อับดุลลาห์ที่สอง (RAGHADAN PALACE) ที่ตั้งอยู่บนภูเขาที่มีทำเลที่สวยงามมากที่สุดในกรุงอัมมาน และมีทหารคอยเฝ้าดูแลตรวจตราอย่างเข้มงวด



**ค่า** รับประทานอาหารค่ำ ณ โรงแรมที่พัก  
นำท่านเดินทางเข้าสู่ที่พัก โรงแรม AL THURAYA HOTEL @AMMAN ระดับ 4 ดาวหรือเทียบเท่า

**วันที่สี่ เมืองอัมมาน AMMAN - สนามบิน - ไคโร - พีรามิดกิซ่า (B/L/D)**

**เช้า** รับประทานอาหารเช้า ณ ห้องอาหารของโรงแรม

จากนั้น สวมครกแก่เวลา พาคณะเดินทางไปยังสนามบิน (AMM อัมมาน ครีวัน อาเลีย QUEEN ALIA)

11.35 น. ออกเดินทางสู่สนามบินไคโร ประเทศอียิปต์ โดยสายการบินรอยัลจอร์แดนเนียล แอร์ไลน์ เที่ยวบินที่ RJ503

12.05 น. เดินทางถึงสนามบินแห่งชาติกรุงไคโร หลังจากผ่านพิธีตรวจคนเข้าเมืองและรับกระเป๋าสัมภาระเรียบร้อยแล้ว

จากนั้น นำท่านเดินทางเข้าสู่ตัวเมืองไคโร

**บริการอาหารกลางวัน ณ ภัตตาคารท้องถิ่น**

จากนั้น นำท่านเดินทางไปชม **สิ่งมหัศจรรย์และหมู่พีรามิดแห่งเมืองกิซ่า (GIZA PYRAMID)** ประเทศอียิปต์ ซึ่งเป็น 1 ใน 7 สิ่งมหัศจรรย์ของโลก



จากนั้น นำคณะเดินทางสู่ **เมืองกีซ่า** เพื่อเข้าชม **“มหาปิรามิด”** หนึ่งในเจ็ดสิ่งมหัศจรรย์ของโลก ) เป็นชื่อเรียกของสถานที่ฝังพระศพของเมืองเลโทโพลิสโบราณ(ปัจจุบันคือ ไคโร) ครอบคลุมพื้นที่ 2,000 ตร.ม. บนที่ราบสูงทางทิศตะวันออกเฉียงใต้ เป็นที่ตั้งของมหาปิรามิด 3 องค์ ซึ่งองค์ฟาโรห์แห่งอียิปต์โบราณสร้างขึ้นเพื่อฝังพระศพของพระองค์เอง นับเป็นสิ่งก่อสร้างที่ยิ่งใหญ่และเก่าแก่ที่สุดของโลก ใช้เวลาก่อสร้างทั้งสิ้น 30 ปี สร้างจากแท่งหินขนาดใหญ่มาก แต่ละก้อนหนักกว่า 2 ตัน หินแต่ละก้อนวางชิดติดกันแบบแนบสนิทมาก แม้แต่กระดากก็ลอดไม่ผ่าน ซึ่งประกอบด้วย



- 1) **ปิรามิดคีออปส์ (Cheops) หรือปิรามิดคูฟู** สร้างในพ.ศ. 53 ตรี.ม. สูง 146 เมตร สร้างด้วยหินแกรนิต 2.3 ล้านแท่ง หน้าหนักกว่า 60 ตันภายในมีห้องโถงหลายห้อง ห้องโถงใหญ่ ห้องโถงพระราชินี ห้องโถงพระราชินี เป็นปิรามิดที่ใหญ่ที่สุดในโลก กล่าวกันว่าอาณาจักรแห่งอียิปต์ที่กรุงโรมรวมกับวิหารเซ็นตปอลที่ลอนดอน และดูโอโมวิหารแห่งเมืองฟลอเรนซ์ รวมไว้ในปิรามิดแห่งนี้ได้อย่างสบาย
- 2) **ปิรามิดเคเฟรน (Chefren)** สร้างโดยฟาโรห์คาเฟ ในปี 2465 ก่อน ค.ศ. สูง 136 เมตร ต่ำกว่าปิรามิด 10 เมตร สร้างบนเนินดินขนาดใหญ่ จึงทำให้ดูสูงกว่าปิรามิด 2 องค์ กินเนื้อที่ประมาณ 1.6 ล้านลูกบาศก์เมตร มีห้องโถงกว้าง 2 ห้อง แต่ภายในถูกบุกรุก ทาลายเสียหายมาก
- 3) **ปิรามิดมิเชรินุส (Mycerinus)** สร้างโดยฟาโรห์เมนเคอเร ปี 2420 ก่อน ค.ศ. มีขนาดเล็กที่สุด สูง 66.45 เมตร ปัจจุบันสูงเพียง 62.18 เมตร กว้าง 108 เมตร

จากนั้น ชม **“สฟิงซ์”** ที่แกะสลักจากเนินหินธรรมชาติ มีส่วนหัวเป็นพระพักตร์ของฟาโรห์และลำตัวเป็นสิงโต ท่านอาจจะขี้อูฐกลางทะเลทรายชมทิวทัศน์รอบๆ โดยมีหุบปิรามิดเป็นฉากหลัง อีสระเดินเที่ยวตามอัธยาศัย (หรือเข้าไปชมภายในตัวปิรามิดซึ่งเชื่อว่าเป็นที่ฝังพระศพขององค์ฟาโรห์ผู้สร้างปิรามิดนั้น ภายในสร้างเป็นห้องโถงใหญ่ มีทางเดินซึ่งเราสามารถเดินลงไปดูได้ ค่าเข้าชมไม่ได้รวมอยู่ในค่าบริการทัวร์ และต้องไปเข้าคิวซื้อบัตรเอง เนื่องจากในแต่ละวันจะมีผู้เข้าชมได้ไม่เกินวันละ 300 คนเท่านั้น)





**ค่ำ** 101 บริการอาหารค่ำ ณ ภัตตาคาร  
นำท่านเข้าสู่ที่พัก PYRAMID PARK HOTEL หรือเทียบเท่าระดับ 4 ดาว

**วันที่ห้า ไคโร - อเล็กซานเดรีย - ไคโร (B/L/D)**

**เช้า** 101 บริการอาหารเช้า ณ ห้องอาหารของโรงแรม

**จากนั้น** นำท่านเดินทางสู่ เมืองอเล็กซานเดรีย (ใช้เวลาเดินทางประมาณ 3 ชั่วโมง)

**จากนั้น** นำท่านถ่ายรูปคู่กับ **ป้อมปราการซีตาเดล (CITADEL) และห้องสมุดแห่งอเล็กซานเดรีย** ซึ่งในอดีตนั้นเป็นที่ตั้งของ *ประภาคารฟาโรส* ถือว่าเป็นหนึ่งในสิ่งมหัศจรรย์โลกยุคโบราณ ปัจจุบันเหลือเพียงส่วนที่เป็นฐานและได้รับการทะนุบำรุงต่อเติมจากมูลนิธิเดอเบย์ โดยรวบรวมซากเดิมบางส่วนเข้ามา พักผ่อนหย่อนใจกับการชมทะเลเมดิเตอร์เรเนียนที่สวยงาม





**เที่ยง 10 | บริการอาหารกลางวัน ณ ภัตตาคารท้องถิ่น**

**บาย** นำท่านเที่ยวชม **เมืองอเล็กซานเดรีย** ซึ่งเป็นเมืองสำคัญในสมัยโรมันปกครองอียิปต์ เดิมทีเป็นหมู่บ้านประมงเล็กๆ ที่ชื่อว่า รากอนดาห์ เมื่อ 1,200 ปีก่อนคริสตกาล จนเมื่อ 332 ปี ก่อนคริสตกาลหรือประมาณ 2,300 กว่าปีก่อนพระเจ้าอเล็กซานเดอร์มหาราชมาพบ จึงให้มีการปรับปรุงขยายเมืองเพื่อเป็นเมืองหลวงและตั้งชื่อให้คล้องจองกับชื่อของพระองค์ เมืองอเล็กซานเดรียนี้ยังเป็นสถานที่สำคัญในตำนานรักอันยิ่งใหญ่ของ ราชินีเลอโฌมชื่อก้องโลก พระนางคลีโอพัตรา และ นายทหารโรมัน มาร์ค แอนโทนี และปัจจุบันเมืองนี้ใหญ่เป็นอันดับสองของประเทศ เป็นเมืองพักผ่อนตากอากาศที่ติดกับทะเลเมดิเตอร์เรเนียนที่มีชื่อเสียงแห่งหนึ่งของโลก

**จากนั้น ชม หลุมฝังศพใต้ดินแห่งอเล็กซานเดรีย** 1 ใน 7 สิ่งมหัศจรรย์แห่งโลกยุคกลาง สู่สานของชาวโรมันในอดีตมีกว่า 50,000 ศพ หลุมฝังศพใต้ดินแห่งนี้มีสามชั้น ชั้นที่ 1 มีไว้สำหรับลำเลียงโลงและศพ ชั้นที่ 2 เป็นที่ฝังศพ และชั้นที่ 3 ใช้เป็นที่รวมญาติเพื่อระลึกถึงผู้ตาย โดยมีการเลี้ยงสังสรรค์กันทั้งวัน ซึ่งเล่ากันว่าตอนที่นักโบราณคดีค้นพบที่นี่เป็นครั้งแรก บนโต๊ะยังมีขวดไวน์และจานวางอยู่

**จากนั้น ชม เสาปอมเปย์** เป็นสิ่งสำคัญโบราณในสมัยโรมันปกครองอียิปต์ เป็นเสาแกรนิตสูง 27 เมตร ปอมเปย์ เป็นชื่อเพื่อนสนิทของ จูเลียส ซีซาร์ ผู้นำที่ยิ่งใหญ่แห่งโรมัน ซึ่งภายหลังทั้งสองได้กลายเป็นศัตรูกันและปอมเปย์ได้หลบหนีมายังเมืองอเล็กซานเดรียในอียิปต์ และได้ถูกชาวอียิปต์ฆ่าเสียชีวิต ปัจจุบันนี้เหลือเพียงแค่เสาโบราณแบบกรีก ตั้งอยู่อย่างโดดเด่น และสฟิงซ์อีกสองตัว ใต้เวลาสมควรเดินทางกลับสู่เมืองหลวงกรุงไคโร



**ค่ำ 10 | บริการอาหารค่ำ ณ ภัตตาคาร**

นำท่านเข้าสู่ที่พัก **PYRAMID PARK HOTEL** หรือเทียบเท่าระดับ 4 ดาว

**วันที่หก ไคโร - นิฟิธกัท - ตลาดข่าน - ดินเนอร์บนเรือล่องแม่น้ำไนล์ (B/L/D)**

**เช้า 10 | บริการอาหารเช้า ณ ห้องอาหารของโรงแรม**

**จากนั้น** นำคณะเข้าชม **นิฟิธกัทสถานแห่งชาติอียิปต์** อันเลื่องชื่อ เป็นสถานที่ที่รวมศิลปวัตถุโบราณมากมายที่สุด

**จากนั้น ชม มัมมี่ของฟาร์โรห์ และ ชม โลงศพทองคำแท่นพร้อมหน้ากากทองคำ** ของฟาโรห์ตุตันคาเมนอันดังก้องโลก และสมบัติส่วนตัวอีกมากมายของพระองค์ อาทิเช่น เติงบรรทม พัด ของเล่นต่าง ๆ รถศึกและเก้าอี้บรรลัภทองคำ ซึ่งภาพบนหน้าเก้าอี้ที่โรแมนติคมากเป็นภาพของฟาโรห์ตุตันคาเมนประทับอยู่บนเก้าอี้และมีพระมเหสีของพระองค์กำลังทาน้ำมันหอมให้ ทั้งคู่ใส่รองเท้าแตะคนละข้างอันแสดงถึงความรักความผูกพันอันลึกซึ้ง นอกจากนี้ท่านยังจะได้ชมสมบัติอันล้ำค่าอื่น ๆ อีกจำนวนมากเช่น แหวน สร้อยข้อมือ สร้อยคอ ฝีมือนิพนธ์ สิ่งของทั้งหมดล้วนมีอายุเก่าแก่กว่า 3,000 ปี

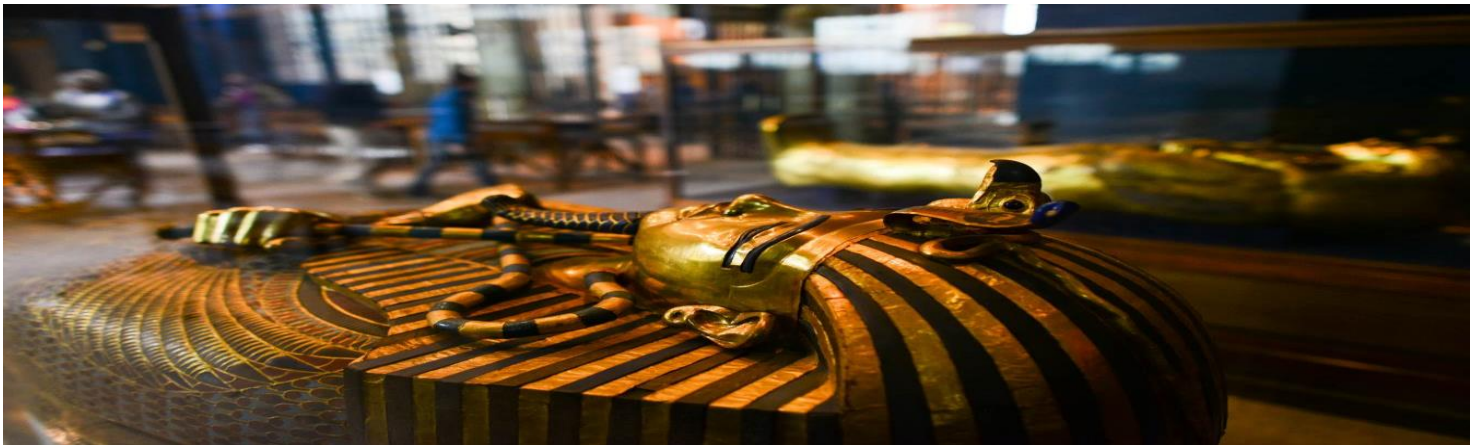

**เที่ยง** 10 บริการอาหารกลางวัน ณ ภัตตาคาร อาหารท้องถิ่น

จากนั้น อิสระเลือกซื้อสินค้าพื้นเมืองมากมายที่ **"ตลาดย่านเอลคาลิสี"** ตลาดสำคัญทางการค้าขายของพื้นเมืองและแหล่งสินค้าที่ระลึกที่ใหญ่ที่สุดในกรุงไคโร ท่านสามารถเลือกซื้อของพื้นเมืองสวยๆ มากมาย ไม่ว่าจะเป็นขนมปังหอมที่ทำด้วยมือ สินค้าต่างๆ เครื่องทองรูปพรรณและเพชรพลอยลวดลายแบบอาหรับ พรหม และของที่ระลึกแบบพื้นเมือง

**ค่ำ** 10 บริการอาหารค่ำบุฟเฟต์บนเรือล่องไปตามแม่น้ำไนล์ ชมบรรยากาศอันงดงามยามค่ำคืนสองฟากฝั่ง แม่น้ำ พร้อมชม และร่วมสนุกกับการแสดง ระบำหน้าท้อง (Belly Dance) อันเลื่องชื่อและการ แสดงพื้นเมืองต่างๆประกอบดนตรี นำท่านเข้าสู่ที่พัก PYRAMID PARK HOTEL หรือเทียบเท่าระดับ 4 ดาว

**วันที่เจ็ด** ไคโร - สุเหร่าโมฮัมหมัดอาลี - โรงงานกระดาษปาปิร์ลุส - โรงงานน้ำหอม - สนามบินไคโร - แวะเปลี่ยนเครื่องสำนามบินอัมมาน (B/L/D)

**เช้า** 10 บริการอาหารเช้า ณ ห้องอาหารของโรงแรม

จากนั้น นำท่านชม **สุเหร่าแห่งโมฮัมหมัดอาลี** ซึ่งเริ่มสร้างในปี ค.ศ. 1830 และเสร็จในปี ค.ศ. 1857 ออกแบบโดยสถาปนิกชาวกรีก ในแบบตามอย่างออโตมัน หรือ ตุรกีในปัจจุบัน ภายในมีนาฬิกาบนลานในสุเหร่าซึ่งเป็นของขวัญในการแลกเปลี่ยนกับอนุสาวรีย์ปลายแหลมโอบิลิสก์ของรามเซสที่สอง เพื่อสร้างสัมพันธไมตรีอันดีระหว่างอียิปต์ฝรั่งเศส

จากนั้น นำทุกท่านขึ้นชม **ป้อมปราการ (Citadel)** ซึ่งถูกสร้างขึ้นโดย ผู้นำชาลาตินในปี ค.ศ.1176และเสร็จในปี ค.ศ. 1182 เพื่อใช้ในการต่อสู้ในสงครามครูเสด ซึ่งภายในสามารถชมที่พักและที่ตั้งของรัฐบาลในสมัยนั้น

**เที่ยง** 10 บริการอาหารกลางวัน ณ ภัตตาคาร อาหารท้องถิ่น

จากนั้น แวะชม **ศูนย์กลางการทำ "กระดาษปาปิร์ลุส"** ซึ่งเป็นกระดาษชนิดแรกของโลกทำจากต้นกก (PAPYRUS) ใช้บันทึกข้อความสรรเสริญเทพเจ้าและเหตุการณ์ในสมัยอียิปต์โบราณพร้อมกับแวะชม **โรงงานผลิตหัวน้ำหอม PERFUME FACTORY** ซึ่งกล่าวกันว่าการทำน้ำหอมแบบนี้สืบทอดมาตั้งแต่สมัย พระนางคลีโอพัตรา และยังเป็นศูนย์กลาง แหล่งผลิตหัวน้ำหอมขนาดใหญ่ให้กับยี่ห้อแบรนด์เนมดัง ๆ หลายยี่ห้ออีกด้วย





## หมายเหตุ

- ▶ **ระเบียบการการยื่นวีซ่าจอร์แดน+อียิปต์ แบบกรุ๊ป โดยให้บริษัททัวร์เป็นดำเนินการให้ ใช้เพียงสแกนสีหน้าข้อมูลหนังสือเดินทางที่มีอายุการใช้งานมากกว่า 6 เดือน นับจากวันสิ้นสุดการเดินทางและต้องนำส่งให้ทางทัวร์ก่อนการเดินทางมากกว่า 30 วัน หรือตามกำหนดการที่เจ้าหน้าที่ประสานแจ้ง**
- ▶ **กำหนดการเดินทางอาจมีการเปลี่ยนแปลงได้เพื่อความเหมาะสม ทั้งนี้ทางบริษัทฯ จะยึดถือความปลอดภัยเป็นหลัก**
- ▶ **ในกรณีที่คณะออกเดินทางต่ำกว่า 15 ท่าน หรือมาตรฐานของการยืนยันการเดินทาง จะมีการเปลี่ยนแปลงขนาดของพาหนะที่ไว้ในการนำเที่ยว ตลอดรายการทัวร์ โดยไม่ต้องแจ้งให้ทราบล่วงหน้า**

## อัตราค่าบริการนี้รวม

- 1.ค่าที่พักห้องละ 2 ท่านตามที่ระบุในรายการหรือระดับเดียวกัน รวมทั้งสิ้น 5 คืน
  - 2.ค่าตัวเครื่องบินโดยสารไป-กลับ กรุงเทพ -อัมมาน -ไคโร -อัมมาน- กรุงเทพ
  - รวมน้ำหนักกระเป๋า 30 กิโลกรัม 1 ใบ / ต่อ 1 ท่าน เท่านั้น !!**
  - 3.ค่าภาษีสนามบินทุกแห่ง
  - 4.ค่ารถปรับอากาศนำเที่ยวตามรายการ พร้อมคนขับรถที่ชำนาญเส้นทาง
  - 5.ค่าอาหารตามที่ระบุในรายการ + ค่าบัตรเข้าชมสถานที่และการแสดงทุกแห่งที่ระบุตามรายการ
  - 6.ค่าวีซ่าประเทศจอร์แดน + อียิปต์ (วีซ่ากรุ๊ป) ใช้เวลาในการยื่นวีซ่าก่อนการเดินทาง 30 วัน (สำหรับผู้ถือหนังสือเดินทางไทย)
  - 7.ค่าบริการนำทัวร์โดยมัคคุเทศก์ท้องถิ่น
  - 8.ค่าประกันอุบัติเหตุในการเดินทางวงเงิน 2,000,000 บาท
- วงเงินคุ้มครองอาหารเป็นพิษ (โดยแพทย์จะต้องระบุใบรับรองแพทย์ว่า "อาหารเป็นพิษเท่านั้น")  
(หมายเหตุ: ค่าประกันอุบัติเหตุสำหรับเด็กที่มีอายุต่ำกว่า 6 เดือน และ ผู้ใหญ่อายุมากกว่า 75 ปี ทางบริษัทประกันฯ จะชดใช้ค่าสินไหมทดแทนเพียงครึ่งหนึ่งของสัญญาฯ) หรือสอบถามเจ้าหน้าที่

## อัตราค่าบริการนี้ไม่รวม

- 1.ค่าจัดทำหนังสือเดินทาง
  - 2.ค่าภาษีมูลค่า 7% และ ค่าภาษีหัก ณ ที่จ่าย 3%
  - 3.ค่าวีซ่า, ค่าเข้าไปในปริมิต, ค่าเข้าชมห้องम्मมีฟาโรห์ ที่พิพิธภัณฑ์ฯ และรายการอื่นที่ ไม่ได้ระบุไว้ในรายการ
  - 4.ค่าใช้จ่ายส่วนตัวอื่น ๆ เช่น ค่าโทรศัพท์, ค่าซักรีด, ค่าอาหาร-เครื่องดื่ม สิ่งพิเศษนอกเหนือรายการ, มินิบาร์และทีวีช่องพิเศษ ฯลฯ
  - 5.ค่าทิปมัคคุเทศก์ท้องถิ่นและพนักงานขับรถ **ท่านละ 90 USD/ท่าน/ทริป**
- **หนังสือเดินทางต้องมีอายุเหลือใช้งานไม่น้อยกว่า 6 เดือน นับจากวันเดินทางและมีหน้าที่เหลือไว้ประทับตราไม่น้อยกว่า 2 หน้า**
  - **กรณีที่ต้องการออกตัวภายในประเทศ กรณีลูกค้าอยู่ต่างจังหวัด ให้ท่านติดต่อเจ้าหน้าที่ก่อนออกบัตรโดยสารทุกครั้ง หากออกบัตรโดยสารโดยมิแจ้งเจ้าหน้าที่ทางบริษัทของสงวนสิทธิ์ไม่รับผิดชอบค่าใช้จ่ายที่เกิดขึ้น**
  - **หลังจากชำระค่ามัดจำแล้ว สามารถเปลี่ยนชื่อผู้เดินทางได้ ก่อนที่บริษัทฯ จะทำการออกตั๋วล่วงหน้า 1-2 อาทิตย์ก่อนการเดินทางแต่ทั้งนี้ต้องยึดกฎของสายการบินเป็นหลัก**



## ขั้นตอนการจอง และชำระค่าทัวร์

1. จองก่อนล่วงหน้าโดยส่งสำเนาพาสปอร์ตหน้าแรก **พร้อมชำระเงินมัดจำท่านละ 40,000 บาท** ภายใน **3 วันนับจากวันจอง** ... มิฉะนั้นทางบริษัทฯ ขอสงวนสิทธิ์ที่จะขอรับลูกค้ารายอื่นต่อไป
2. สำหรับค่าทัวร์ส่วนที่เหลือทั้งหมด.....ทางบริษัทฯ จะขอเรียกเก็บก่อนการเดินทาง 30 วัน  
แม้กรณีที่ยังไม่ทราบผลวีซ่า ทางบริษัทฯ ก็ขออนุญาตเก็บค่าทัวร์ที่เหลือทั้งหมดก่อนตามเงื่อนไขการชำระเงินนี้  
(หากไม่ชำระภายในเวลาที่กำหนด ถือว่าท่านสละสิทธิ์ ยินยอมให้บริษัทฯ ทำการยกเลิก และยินยอมให้ยึดเงินมัดจำได้ทันที)
3. ชำระเงินผ่านบัญชีธนาคารเท่านั้น

### บริษัท เอพวีนิว อินเตอร์ แทรเวล กรุ๊ป จำกัด

- บริษัทฯ **ไม่มีนโยบายให้ท่านชำระเงินผ่านการโอนเงินเข้าบัญชีธนาคาร ชื่อส่วนบุคคล ทั้งนี้เพื่อความปลอดภัยในการชำระเงินของท่านเป็นสำคัญ**
- หากต้องการใบเสร็จในนามนิติบุคคล กรุณาแจ้งกับพนักงานขายก่อนล่วงหน้า มิฉะนั้นทางบริษัทฯ ขอสงวนสิทธิ์ที่จะไม่ออกใบเสร็จย้อนหลัง
- เมื่อชำระยอดเรียบร้อยแล้ว กรุณาส่งหลักฐานการโอนเงิน เข้าทาง LineOA : @avenuetour และแจ้งชื่อเจ้าหน้าที่ที่ดูแลท่าน



**ชื่อบัญชี**  
บริษัท เอพวีนิว อินเตอร์ แทรเวล กรุ๊ป จำกัด

 <p>ธนาคารกสิกรไทย KASIKORN BANK</p>	<p>สาขา สีลมคอมเพล็กซ์ เลขที่ <b>020-3-83927-8</b> บัญชีออมทรัพย์</p>
 <p>ธนาคารกรุงเทพ Bangkok Bank</p>	<p>สาขา อาคารซิลลิค เฮ้าส์ เลขที่ <b>860-024151-0</b> บัญชีออมทรัพย์</p>



### เงื่อนไขการยกเลิกการเดินทาง (ในทุก ๆ กรณี) ดังนี้-

- |                                   |  |
|-----------------------------------|--|
| a. ยกเลิกก่อนเดินทาง 65 วันขึ้นไป | คืนค่ามัดจำทั้งหมด   |
| b. ยกเลิกก่อนเดินทาง 64-45 วัน    | เก็บค่าใช้จ่ายที่เกิดขึ้นจริง และ +ค่าดำเนินการ 2,000 บาทต่อท่าน |
| c. ยกเลิกก่อนเดินทาง 44-31 วัน    | เก็บค่าใช้จ่าย 65% ของค่าทัวร์ทั้งหมด                            |
| d. ยกเลิกก่อนเดินทาง 30-15 วัน    | เก็บค่าใช้จ่าย 80% ของค่าทัวร์ทั้งหมด                            |
| e. ยกเลิกก่อนเดินทาง 14-11 วัน    | เก็บค่าใช้จ่าย 90% ของค่าทัวร์ทั้งหมด                            |
| f. ยกเลิกก่อนเดินทาง 10-0 วัน     | เก็บค่าใช้จ่าย 100% ของค่าทัวร์ทั้งหมด                           |

### หมายเหตุ :-

1. บริษัทฯ ขอสงวนสิทธิ์ในการยกเลิก หรือ **เปลี่ยนแปลงราคาทัวร์** ในกรณีผู้ร่วมเดินทางน้อยกว่า 15 ท่าน
2. **เด็กที่มีอายุระหว่างแรกเกิดถึงสองขวบ / ผู้สูงอายุ หรือท่านที่มีความจำเป็นต้องใช้วีลแชร์ หรือไม้เท้า ต้องอยู่ในความรับผิดชอบของตัวเอง ทางบริษัทฯ ไม่สามารถบริการเฉพาะส่วนบุคคลได้**
3. บริษัทฯ จะไม่รับผิดชอบใด ๆ อันเกิดจากการปฏิเสธการเข้าหรือออกเมือง การโดนกักตัว หรือถูกส่งตัวกลับ โดยการพิจารณาของเจ้าหน้าที่ด้วยเหตุผลใด ๆ ก็ตาม ซึ่งถือเป็นเหตุที่ยอยู่นอกเหนืออำนาจและความรับผิดชอบของบริษัทฯ ทางบริษัทฯ ขอสงวนสิทธิ์ที่จะไม่คืนเงินค่าทัวร์ทั้งหมด
4. บริษัทฯ ขอสงวนสิทธิ์ในการที่จะเปลี่ยนแปลงรายการท่องเที่ยว ในกรณีที่มีเหตุจำเป็นสุดวิสัย โดยจะพยายามให้เกิดประโยชน์สูงสุดกับท่าน
5. หากในระหว่างการเดินทางท่องเที่ยว ท่านปฏิเสธไม่ใช้บริการใด ๆ ไม่ว่าจะบางส่วน หรือทั้งหมด ให้ถือว่าท่านได้สละสิทธิ์ และไม่สามารรถเรียกร้องขอเงินคืนค่าบริการได้
6. กรณีที่เกิดเหตุจำเป็นสุดวิสัยจากการล่าช้า (ดีเลย์) ของทางสายการบิน ทำให้ไม่สามารถกิน-เที่ยวและพักโรงแรมได้ครบถ้วนตามโปรแกรมทัวร์ที่ระบุ ทางบริษัทฯ ขอสงวนสิทธิ์ในการที่จะไม่คืนค่าใช้จ่ายใด ๆ ทั้งสิ้น เพราะถือเป็นเหตุสุดวิสัยที่เกิดขึ้นโดยตรงจากทางสายการบิน และทางบริษัทฯ ไม่ได้รับค่าชดเชยใด ๆ ทั้งสิ้นจากทางสายการบิน
7. บริษัทฯ ไม่รับผิดชอบต่อค่าใช้จ่ายใด ๆ ทั้งสิ้น ในกรณีที่เกิดเหตุสุดวิสัยต่าง ๆ เช่น การยกเลิกเที่ยวบิน, การล่าช้าของสายการบิน, อุบัติเหตุ, ภัยธรรมชาติ, การจลาจล, การนัดหยุดงาน, **ปัญหาการจราจรติดขัด** และทรัพย์สินส่วนตัวสูญหาย หรือหลงลืมตามสถานที่ต่าง ๆ ที่เกิดขึ้น ซึ่งเหตุการณ์ดังกล่าวอยู่นอกเหนืออำนาจการควบคุมของบริษัทฯ
8. บริษัทฯ รับผิดชอบผู้มีวัตถุประสงค์เดินทางเพื่อการท่องเที่ยวเท่านั้น

**\*\*\* หมายเหตุ \*\*\*** ในกรณีที่ลูกค้าต้องออกตัวเครื่องบินเอง (การแลกรีมัล หรือไป-กลับไม่พร้อมกรุ๊ป) กรุณาแจ้งพนักงานขายก่อนล่วงหน้า 35 วัน หรือกรณีที่ลูกค้าต้องทำการออกตัวโดยสารภายในประเทศ กรุณาติดต่อเจ้าหน้าที่ของบริษัทฯ ก่อนทุกครั้ง มิฉะนั้นทางบริษัทฯ จะไม่ขอรับผิดชอบค่าใช้จ่ายใด ๆ ทั้งสิ้น

ราคาตั้งกล่าวข้างต้น .... สามารถเปลี่ยนแปลงได้ตามความเหมาะสมของสถานการณ์  
อัตราแลกเปลี่ยน, ค่าน้ำมัน และค่าภาษีต่าง ๆ ของสายการบิน ฯลฯ



- ▶ เนื่องจากรายการทัวร์นี้เป็นแบบเหมาจ่ายเบ็ดเสร็จ หากท่านลancelสิทธิ์การให้บริการใด ๆ ตามรายการ หรือ ถูกปฏิเสธการเข้าประเทศไม่ว่าในกรณีใดก็ตาม ทางบริษัทฯ ขอสงวนสิทธิ์ไม่คืนเงินในทุกกรณี
- ▶ หากลูกค้าท่านใด ยื่นวีซ่าแล้วไม่ได้รับการอนุมัติ ลูกค้าต้องชำระค่ามัดจำที่ 15,000 บาท และค่าวีซ่าตามที่สถานทูตฯ เรียกเก็บ

**หมายเหตุเกี่ยวกับการขออนุมัติวีซ่าประเทศซีปต์และข้อต่าง ๆ**

▶ ในการยื่นขอวีซ่าแบบหมู่คณะ เพื่อเป็นการอำนวยความสะดวกแก่ทุก ๆ ท่าน กรุณาจัดเตรียมเอกสารหน้าพาสปอร์ตแลกัน  
ให้เป็น FILE PDF ส่งไม่เกิน กำหนดการที่ทางเจ้าหน้าที่แจ้ง



**พาสปอร์ต ควรมีอายุใช้งานเหลือเกิน 6 เดือน**  
**มิฉะนั้นบริษัทจะไม่รับผิดชอบกรณี**

(ในกรณีที่เอกสารของท่านไม่สมบูรณ์ ทางสถานทูตฯ อาจจะถูกปฏิเสธการอนุมัติวีซ่าของท่านได้ และท่านจะต้องเสียค่าธรรมเนียมใหม่เอง หากต้องการยื่นวีซ่าอีกครั้ง)

- ▶ ในการพิจารณาอนุมัติวีซ่า จะอยู่ในดุลยพินิจของทางสถานทูตฯ ซึ่งในบางกรณี อาจจะมีการเรียกเอกสารเพิ่มเติมจากที่ได้นำไป หรืออาจจะมีการเรียกสัมภาษณ์ในบางครั้ง ซึ่งอาจจะทำให้เกิดความไม่สะดวกแก่ท่านได้
- ▶ หนึ่งระเบียบของสถานทูตฯ ซึ่งอาจมีการเปลี่ยนแปลงได้ ตามแต่สถานการณ์ และคุณสมบัติของลูกค้าในแต่ละราย หากท่านมีข้อสงสัยใด ๆ โปรดสอบถามรายละเอียดเพิ่มเติมได้ตลอดเวลา ทางบริษัทฯ จึงต้องกราบขออภัยมา ณ ที่นี้
- ▶ บริษัทฯ ไม่รับผิดชอบค่าเสียหายในเหตุการณ์ที่เกิดจากสายการบิน ภัยธรรมชาติ ปฏิบัติ และอื่น ๆ ที่นอกเหนือการควบคุมของทางบริษัทฯ หรือ ค่าใช้จ่ายเพิ่มเติมที่เกิดขึ้นทางตรง หรือทางอ้อม เช่น การเจ็บป่วย การถูกทำร้าย การสูญหาย ความล่าช้า หรือ อุบัติเหตุต่าง ๆ
- ▶ ราคาที่คิดตามราคาบัตรโดยสารเครื่องบิน ณ ปัจจุบัน หากมีการปรับราคาบัตรโดยสารสูงขึ้น ตามอัตราค่าน้ำมันหรือค่าเงินแลกเปลี่ยน ทางบริษัทฯ ขอสงวนสิทธิ์ที่จะปรับราคาตั๋ว ตามสถานการณ์ดังกล่าว





► เนื่องจากรายการทัวร์นี้เป็นแบบเหมาจ่ายเบ็ดเสร็จ หากท่านลancelสิทธิ์การให้บริการใดๆตามรายการ หรือ ถูกปฏิเสธการเข้าประเทศไม่ว่าในกรณีใดก็ตาม ทางบริษัทฯ ขอสงวนสิทธิ์ไม่คืนเงินในทุกกรณี

**\*\*ในกรณีที่ผู้โดยสาร มีไฟล์ทเดินทางภายในประเทศหรือระหว่างประเทศ ที่เกี่ยวข้องกับวันเดินทางที่ท่านได้ทำการจองไว้กับทางบริษัทฯ กรุณาแจ้งให้ทางเจ้าหน้าที่ทราบ ก่อนการชำระเงินค่าตั๋วตั้งกล่าว ถ้าเกิดข้อผิดพลาด ทางบริษัทฯ ขอสงวนสิทธิ์ในการรับผิดชอบทุกกรณี\*\***



## 01 พาสปอร์ต

## โปรดเช็คก่อนจอง

- พาสปอร์ตไม่ตรงกับใบหน้าปัจจุบันที่จะเดินทาง  
ท่านอาจโดนปฏิเสธการออก หรือเข้าเมืองต่าง ๆ ... บางท่านถามต่อว่า “ไม่ตรงยังงัยบ้าง”  
 อาทิเช่น ไปทำศัลยกรรมมา จนใบหน้าไม่เหมือนอดีตที่เคยไปทำพาสปอร์ตมาก่อน  
 หรือ หน้าพาสปอร์ตอ้วนท้วน ปัจจุบันผอมผิดหูผิดตา  
 หรือ หน้าพาสปอร์ตเป็นชาย ปัจจุบันเป็นหญิงเต็มตัว ทำจมูก ทำตา ทำปากใหม่  
 หรือ หน้าพาสปอร์ตเป็นหญิง ปัจจุบันเป็นชายเต็มตัว มีหนวด มีกล้ามเนื้อ  
 ผ่าตัดจากกรรไกร (ทำฟัน / ดัดฟัน) ก็ทำให้ใบหน้า รูปร่างเปลี่ยนจากเดิมได้เหมือนกัน
- พาสปอร์ตถือเป็นเอกสารทางราชการที่สำคัญ  
 เพราะฉะนั้น ถ้าเกิดมีการชำรุดเสียหาย มีการฉีกขาด จืดจาง เปียกน้ำ หน้าไม่ครบ  
 ตราประทับการตรวจหรือแหล่งท่องเที่ยว ผิดไปจากเดิมที่ทางราชการออกมาให้  
 จะต้องว่าพาสปอร์ตเล่มนั้น ๆ ไม่สามารถใช้งานได้อีกต่อไป
- พาสปอร์ตเหลืออายุการใช้งานไม่ถึง 6 เดือน .... ขาดไปแค่ 1 วันก็ไม่สามารถใช้เดินทางได้และไม่มีการต่อรองใด ๆ ทั้งสิ้น (อายุการใช้งานเหลือไม่ถึง 6 เดือน ก็เหมือนพาสปอร์ตหมดอายุแล้ว)  
  
\*\*ถ้าท่านเจอสิ่งเหล่านี้ ..... ถึงแม้ว่าพาสปอร์ตของท่านยังไม่หมดอายุก็ตาม  
 บริษัทฯ ขอแนะนำว่าควรต้องไปทำพาสปอร์ตใหม่ก่อนมาทำการจองทัวร์\*\*\*\*

## คติความ/ตั้งครรภ์ 02

- กองตรวจคนเข้าเมือง ไม่อนุญาตให้บุคคลที่มี “คติความ / คำสั่งศาล”  
 เดินทางออกนอกประเทศ .... เช่น บางท่านมีไปคำประกันและโดนฟ้องร้องมา  
 ก็ทำให้ไม่สามารถเดินทางออกนอกประเทศได้ โปรดตรวจสอบให้แน่ใจก่อนเดินทาง
- สายการบิน อาจปฏิเสธไม่ให้ท่านขึ้นเครื่องได้ ในกรณีหญิงตั้งครรภ์ .... ว่า  
 ด้วยเรื่องของอายุครรภ์ ในวันเดินทางท่านจะต้องมีใบรับรองแพทย์ แจ้งรายละเอียดของอายุครรภ์ให้ชัดเจน

สิ่งที่เกิดขึ้นเหล่านี้ อยู่นอกเหนือการควบคุม ถือเป็นความรับผิดชอบของแต่ละบุคคล  
 ทางบริษัทฯ ไม่สามารถรับผิดชอบใด ๆ ได้ทั้งสิ้น



**ใบจองทัวร์ ..... บริษัท เอพวีนิว อินเตอร์ แทรเวล กรุ๊ป จำกัด**  
**ทางบริษัทขอขอบคุณทุกท่านที่มอบความไว้วางใจให้บริการของเรา**

รายการทัวร์ \_\_\_\_\_ วันเดินทาง \_\_\_\_\_

ชื่อผู้ติดต่อ \_\_\_\_\_ โทร \_\_\_\_\_ Mail / Line ID : \_\_\_\_\_

ที่อยู่เพื่อติดต่อรับเอกสาร \_\_\_\_\_

จำนวนผู้เดินทางทั้งหมด \_\_\_\_\_ คน (ผู้ใหญ่ \_\_\_\_\_ ท่าน / เด็กอายุต่ำกว่า 12 ปี \_\_\_\_\_ ท่าน)

จำนวนห้องพักที่ใช้ทั้งหมด \_\_\_\_\_ ห้อง (ห้องพัสดุ \_\_\_\_\_ ห้อง / พักเดี่ยว \_\_\_\_\_ ห้อง/ พัก 3 เตียง \_\_\_\_\_ ห้อง)

**\*\*\* ระบุรายชื่อผู้เดินทาง และใส่เครื่องหมายปีกกาจับคู่การเข้าพัก พร้อมระบุความล้มพันธ์ \*\*\***

ปีกกาจับคู่ห้องพัก	ลำดับ	ชื่อ-นามสกุล (ภาษาไทย)	ความล้มพันธ์	หมายเหตุ ข้อจำกัดทางอาหาร ทัวร์ไม่มีบริการเนื้อวัว / การละสมไมล์
	1			<input type="checkbox"/> ไม่ทานปลา/ <input type="checkbox"/> อิสลาม/ <input type="checkbox"/> ไม่สัตว์ปีก/ <input type="checkbox"/> มังสวิรัติ/ <input type="checkbox"/> แพ้อาหาร..... รหัสละสมไมล์ .....
	2			<input type="checkbox"/> ไม่ทานปลา/ <input type="checkbox"/> อิสลาม/ <input type="checkbox"/> ไม่สัตว์ปีก/ <input type="checkbox"/> มังสวิรัติ/ <input type="checkbox"/> แพ้อาหาร..... รหัสละสมไมล์ .....
	3			<input type="checkbox"/> ไม่ทานปลา/ <input type="checkbox"/> อิสลาม/ <input type="checkbox"/> ไม่สัตว์ปีก/ <input type="checkbox"/> มังสวิรัติ/ <input type="checkbox"/> แพ้อาหาร..... รหัสละสมไมล์ .....
	4			<input type="checkbox"/> ไม่ทานปลา/ <input type="checkbox"/> อิสลาม/ <input type="checkbox"/> ไม่สัตว์ปีก/ <input type="checkbox"/> มังสวิรัติ/ <input type="checkbox"/> แพ้อาหาร..... รหัสละสมไมล์ .....
	5			<input type="checkbox"/> ไม่ทานปลา/ <input type="checkbox"/> อิสลาม/ <input type="checkbox"/> ไม่สัตว์ปีก/ <input type="checkbox"/> มังสวิรัติ/ <input type="checkbox"/> แพ้อาหาร..... รหัสละสมไมล์ .....
	6			<input type="checkbox"/> ไม่ทานปลา/ <input type="checkbox"/> อิสลาม/ <input type="checkbox"/> ไม่สัตว์ปีก/ <input type="checkbox"/> มังสวิรัติ/ <input type="checkbox"/> แพ้อาหาร..... รหัสละสมไมล์ .....
	7			<input type="checkbox"/> ไม่ทานปลา/ <input type="checkbox"/> อิสลาม/ <input type="checkbox"/> ไม่สัตว์ปีก/ <input type="checkbox"/> มังสวิรัติ/ <input type="checkbox"/> แพ้อาหาร..... รหัสละสมไมล์ .....

ข้าพเจ้ารับทราบเงื่อนไขในรายการทัวร์เรียบร้อยแล้ว

ลงชื่อ \_\_\_\_\_ ผู้จอง

( \_\_\_\_\_ )