



# " มั่นใจทุกการเดินทาง ประสบการณ์กว่า 30 ปี "

CN02 SHCZKHG1 XINJIANG 8D7N CZ 26MAR-2ARP/30MAR-6ARP2025

ยินดีต้อนรับทุกท่านเข้าสู่ทัวร์จีน ซินเจียงใต้ 8 วัน 7 คืน

พบกับถนนโบราณผานหลง ทะเลสาบไป่ซาหู่ ชมดอกแอปปริคอตที่หมู่บ้านถาเอ้อและสุสานพระนางเซียงเฟย  
โดยสารการบิน ไชน่าเซาเทิร์นแอร์ไลน์ (CHINA SOUTHERN)



**中国南方航空 CHINA SOUTHERN**  
**1 ONE AND ONLY**  
**SHCZKHG1**

**8 DAYS 7 NIGHTS**  
ซินเจียงใต้ | คัชการ์ | ทะเลสาบไป่ซาหู่ | ถาเอ้อ

**Xinjiang**

ราคาเพียง **65,999** FREE VISA

ต้าซาฮอยสายรุ้ง | ถนนโบราณผานหลง | ทะเลสาบไป่ซาหู่

ฟรีเปิดเมืองเก่า / หมู่บ้านอูยกูร์ / ถนนกำแพงเซียนสึนามิน / ต้าซาฮอยสายรุ้ง  
ทะเลสาบไป่ซาหู่ / ถนนโบราณผานหลง / ทะเลสาบบินดีร์ บลูลาทุน  
ชมดอกแอปปริคอตหมู่บ้านถาเอ้อ / ชมเมืองคินทักซออร์กัน / ที่ราบชุ่มน้ำถาเอ้อ  
อุโมงค์ต้นหยางหลิว / เทือกเขากเทียนซาน + เทือกเขากุหลูซาน / หมู่บ้านซี  
อูสาวรีย์สุดเขตตะวันตกจีน / สุสานพระนางเซียงเฟย / เมืองโบราณคาสือ  
มัสยิดอิดกาห์ / ถนนคนเดิน Handmade / โรงน้ำชาอูยกูร์

-  ที่พักโรงแรม ระดับ 4-5 ดาว
-  เมนูพิเศษ บุฟเฟ่ต์สุกี้สแควน / อาหารพื้นเมืองหูหนาน
-  พิเศษรวม ประกันสุขภาพ / ประกันอุบัติเหตุ
-  ทิวทัศน์ธรรมชาติ ไม่ลงร้านช้อปปิ้ง / ไม่ขายออฟชั่น

PERIOD : 1 26 มี.ค. - 2 เม.ย. 2568 PERIOD : 2 30 มี.ค. - 6 เม.ย. 2568





**8 DAYS 7 NIGHTS**  
ซินเจียงใต้ | คัชการ์ | ทะเลสาบเปี๊ยะหู่ | ถ้ำอ้ออี๋

**Xinjiang**

中国南方航空 CHINA SOUTHERN  
1 ONE ONLY SHCZKHG1

พักโรงแรม ระดับ ๓๓๓๓๓ | บุปเป็ดตุ๋น | เมบูนีคย | ฝึกขนรอบ | ทัวร์กรุบนอน | ไปลงร้านช้อปปิ้ง / ไปสายออฟชั่น

PERIOD : 1 26 มี.ค. - 2 เม.ย. 2568 PERIOD : 2 30 มี.ค. - 6 เม.ย. 2568



ราคาเพียง **65,999** FREE VISA

พิพิธภัณฑ์เมืองเก่า / หมู่บ้านอูยกูร์ / ถนนกาเชียนซิน่ามัน / ตำซำฮอยสายรุ้ง ทะเลสาบเปี๊ยะหู่ / ถนนโบราณผานหลง / ทะเลสาบอินดีร์ บุลลาทูน ชมดอกแอปริคอตหมู่บ้านถ้ำอ้อ / ชมเมืองคัชการ์คอรัน / ที่ราบสูงน้ำถ้ำหอยปาน อุโมงค์ดินหยางหัว / เกือกซาเทียนซาน + เกือกซาคุมุขซาน / หมู่บ้านซีจี้ อนุสาวรีย์สุดเขตตะวันตกจีน / สุสานพระนางเซียงเฟย / เมืองโบราณคาสีอ บิฮืออิดกาห์ / ถนนถนน Handmade / โรงน้ำชาร้อยปี

วันที่	กำหนดการ	เช้า	เที่ยง	เย็น	โรงแรม
1	กรุงเทพ (สำเนาบินสุวรรณภูมิ) - กวางเจา (CZ362:08.05-12.05) - กวางเจา - คัชการ์ (CZ6840: 15.25-	X	✈	✈	MERCURE KASHGAR WANDA PLAZA HOTEL หรือเทียบเท่า 4
2	คัชการ์ - นิธิเปิดเมืองเก่า (รวมรถกอล์ฟ) - หมู่บ้านอูยกูร์ - ถนนถนนเวียนสีน้ำมัน - ตำซำฮอยสายรุ้ง	🍽	🍽	🍽	MERCURE KASHGAR WANDA PLAZA HOTEL หรือเทียบเท่า 4
3	เมืองคัชการ์- ทะเลสาบเปี๊ยะหู่-ทะเลสาบคาลาคู่เล่อ - ผ่านชมภูเขาหิมะ Muztagh Peak - ผ่านชายแดนทาจิกิสถาน(ด้านคาลาฮู) - เมืองทักเคอร์กัน	🍽	🍽	🍽	QIAN HAI INTERNATIONAL HOTEL หรือเทียบเท่า 3
4	เมืองทักเคอร์กัน - ถนนโบราณผานหลง - ทะเลสาบบันดีร์ บุลลาทูน - ชมดอกแอปริคอตหมู่บ้านถ้ำอ้อ	🍽	🍽	🍽	QIAN HAI INTERNATIONAL HOTEL หรือเทียบเท่า 3
5	ชมเมืองหินทักเคอร์กัน - ที่ราบสูงน้ำถ้ำหอยปาน - อุโมงค์ดินหยางหัว - เมืองคัชการ์	🍽	🍽	🍽	MERCURE KASHGAR WANDA PLAZA HOTEL หรือเทียบเท่า 4
6	เมืองคัชการ์ - อูลกัต - ผ่านชม เกือกซาเทียนซาน+เกือกซาคุมุขซาน - หมู่บ้านซีจี้ -อนุสาวรีย์สุดเขตตะวันตกจีน - เมืองคัชการ์	🍽	🍽	🍽	MERCURE KASHGAR WANDA PLAZA HOTEL หรือเทียบเท่า 4
7	เมืองคัชการ์ - สุสานพระนางเซียงเฟย - เมืองโบราณคาสีอ (รวมรถแมดเตอร์) - มัสยิดอิดกาห์ - ถนนถนนHandmade - โรงน้ำชาร้อยปี	🍽	🍽	🍽	MERCURE KASHGAR WANDA PLAZA HOTEL หรือเทียบเท่า 4
8	คัชการ์ - กวางเจา (CZ6839:08.10-14.10) - กวางเจา - กรุงเทพ (CZ8019:17.20-19.20)	🍽	✈	✈	

กรุณาเตรียมค่าทิปหัวหน้าทัวร์,ไกด์และคนขับรถ จำนวน 2,500 บาท ตลอดการเดินทาง





# Highlight

## XINJIANG



ทะเลสาบไป้ซาหุ



ชมดอกแอปปรicot  
หมู่บ้านถาเอ่อ



อนุสาวรีย์สุดเขตตะวันตกจีน



ทะเลสาบบันด์ร์ บูลากูณ



ถนนโบราณผานหลง



ที่ราบชุ่มน้ำถาเหอฆ่าน

### เที่ยวครบ..จบทุกไฮไลท์ !!

- สัมผัสถึงเสน่ห์ทางวัฒนธรรมของ เมืองโบราณคาสือ (คัชการ์)
- ท่าข้าม ทะเลสาบไป้ซาหุ จากหลังเป็นทิวทัศน์ของเนินทรายขาวสุดอลังการ
- ทะเลสาบคาลาคู่เล่อ แห่งซินเจียง ทะเลสาบที่เปลี่ยนสีได้ตลอดวัน
- สักครั้งต้องมา ชมดอกแอปปรicot บ้านสะพรั่ง ณ หมู่บ้านถาเอ่อ
- ทะเลสาบที่มีสีฟ้าที่สุดแห่งหนึ่งบนที่ราบสูง ทะเลสาบบันด์ร์ บูลากูณ
- สะท้อนถึงความงามตามธรรมชาติของซินเจียง ที่ราบชุ่มน้ำถาเหอฆ่าน
- แสงตะวันตกท้ายในมาตุภูมิ อนุสาวรีย์สุดเขตตะวันตกจีน
- ถนนมั่งกรวด พานพบความราบรื่น “ถนนโบราณผานหลง”
- อาหารพิเศษ...บุฟเฟ่ต์สุกี้เสฉวน , อาหารพื้นเมืองหุหนาน



**รับฟรี!!**  
ประกันสุขภาพ  
และ อุบัติเหตุ  
คุ้มครองสูงถึง  
**2 ล้านบาท**





ใบอนุญาต : 11/01967

## โปรแกรมการเดินทาง

วันแรก กรุงเทพฯ (สนามบินสุวรรณภูมิ) - กวางเจา (CZ362:08.05-12.05) - กวางเจา - คังการ์ (CZ6840: 15.25-22.05) / (CZ6802:17.10-00.5+1)

- 05.30 น. ✈️ คณะพร้อมกันที่ ท่าอากาศยานสุวรรณภูมิ ณ อาคารผู้โดยสารขาออก (ระหว่างประเทศ) ชั้น 4 ประตู 9 บริเวณ ISLAND-U สายการบิน CHINA SOUTHERN AIRLINE (CZ) โดยมีเจ้าหน้าที่จากทางบริษัทฯ คอยต้อนรับ และอำนวยความสะดวกแก่ท่านก่อนออกเดินทาง
- 08.05 น. เห็นพาลู่ เมืองกวางเจา โดยสายการบิน CHINA SOUTHERN AIRLINES เที่ยวบินที่ CZ362 →  
*(บริการอาหารและเครื่องดื่มบนเครื่อง)*
- 12.05 น. เดินทางถึง สนามบินไป๋หวิน เมืองกวางเจา เมืองหลวงของมณฑลกวางตุ้ง ซึ่งเป็นเมืองใหญ่ที่เติบโตอย่างรวดเร็วจากธุรกิจการค้า นอกจากนี้ยังมีอาหารและภาษาที่เป็นเอกลักษณ์ของมณฑลนี้
- 15.25 น. เห็นพาลู่ เมืองคังการ์ โดยสายการบิน CHINA SOUTHERN AIRLINE เที่ยวบินที่ CZ6840 →  
**สำหรับพิธีเปิดเดินทางวันที่ 26 มี.ค.68 การต่อไฟลท์บินลู่ เมืองคังการ์ จะเป็นเที่ยวบิน CZ6802 :17.10-00.05+1**
- 22.05 น. เดินทางถึง เมืองคังการ์ ตั้งอยู่ที่ภาคตะวันตกเฉียงใต้ของเขตปกครองตนเองชนเผ่าซิงเจียงอุยกูร์ บริเวณชายแดนภาคตะวันตกของจีน จากนั้นนำท่านเดินทางเข้าสู่โรงแรม  
📍พักที่ MERCURE KASHGAR WANDA PLAZA HOTEL หรือเทียบเท่าระดับ 4 💎💎💎💎

วันที่สอง คังการ์ - พิธีเปิดเมืองเก่า (รวมรถกอล์ฟ) - หมู่บ้านอุยกูร์ - ถนนหนานเจียนสีน้ำมัน - ตำบ่าชอย  
สายรุ้ง

- เช้า 🎯 รับประทานอาหารเช้า ณ ห้องอาหารโรงแรม
- นำท่านชม **พิธีเปิดเมืองเก่า (รวมรถกอล์ฟ)** สัมผัสได้ถึงเส้นทางวัฒนธรรมของเมืองโบราณคาสือ และการต้อนรับของชาวเมืองโบราณ
- นำท่านชม **หมู่บ้านอุยกูร์** ให้ท่านสัมผัสวัฒนธรรมที่มีประวัติศาสตร์ยาวนานและแตกต่างจากวัฒนธรรมของกลุ่มชาติพันธุ์อื่นในจีน อุยกูร์ เป็นชนชาติที่มีวัฒนธรรมและภาษาของตนเอง มีลักษณะเฉพาะทั้งในด้านการแต่งกาย สถาปัตยกรรม และอาหาร และในหมู่บ้านมีตลาดหรือแหล่งชุมชนที่ผู้คนมารวมตัวกันเพื่อค้าขายและแลกเปลี่ยนสินค้าพื้นเมือง เช่น ผลไม้, เครื่องเทศ, ผ้าไหม และเครื่องประดับต่างๆ สัมผัสเรียนรู้เกี่ยวกับวิถีชีวิตของชาวอุยกูร์





เที่ยง  
บาย

🎉 รับประทานอาหารกลางวัน ณ ภัตตาคาร

นำท่านเดินทางชม **ถนนภาพเขียนสีน้ำมัน** ให้ท่านสัมผัสสัมผัสเสน่ห์ของสถาปัตยกรรมอุยกูร์แบบดั้งเดิม อาคารสองข้างทางตกแต่งด้วยลวดลายอาหรับที่ละเอียดอ่อน และสีเส้นที่สดใส สะท้อนถึงชีวิตประจำวันและการแต่งกายของชาวอุยกูร์ เช่น ผู้หญิงในชุดพื้นเมืองและผู้ชายที่ใส่หมวกดั้งเดิม มีการผสมผสานระหว่างศิลปะร่วมสมัยและสัญลักษณ์ทางวัฒนธรรมซึ่งเข้ากันกับผลงานศิลปะบนถนนและมีร้านค้าและแผงขายงานศิลปะจัดเรียงกันอย่างมีระเบียบ บรรยากาศคึกคักด้วยศิลปินและผู้คนที่เดินชม

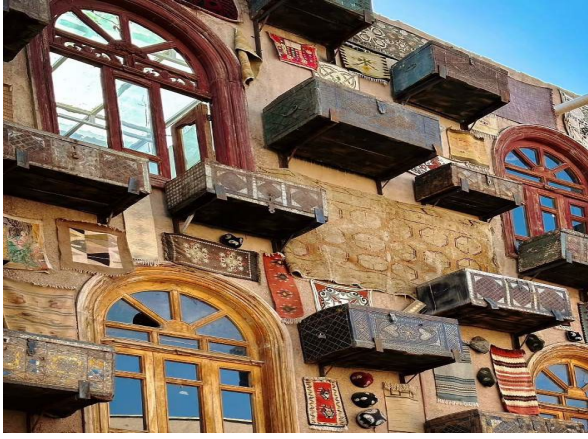





และไฮไลท์ห้ามพลาดกับ **ตำบ่าขอยสายรุ้ง** มุมถ่ายรูปยอดฮิตสุดไวรัลที่อยู่ติดกับถนนภาพเขียนสีน้ำมันให้ท่าน  
ผลิตฟิล์มชมบรรยากาศวัฒนธรรมดั้งเดิม



**ค่ำ** 10 รับประทานอาหารค่ำ ณ ภัตตาคาร  
📍 พักที่ MERCURE KASHGAR WANDA PLAZA HOTEL หรือเทียบเท่าระดับ 4 💎💎💎💎

**วันที่สาม** เมืองคัชการ์ - ทะเลสาบไ้ชาหู - ทะเลสาบคาลาคู่เล่อ - ผ่านชมภูเขาหิมะ Muztagh Peak - ผ่าน  
ชายแดนทาจิกิสถาน (ด่านคาลาซู) - เมืองทชเคอร์กัน

**เช้า** 10 รับประทานอาหารเช้า ณ ห้องอาหารโรงแรม  
นำท่าน ชมทะเลสาบไ้ชาหู (ระยะทาง 200 กิโลเมตร / ใช้เวลาเดินทางประมาณ 3 ชั่วโมง) มีความสูง  
3,300 เมตรและเป็นสถานที่เดียวที่จะเดินทางจาก Kashgar ไปยัง Taxkorgan เมื่อเข้าสู่ Pamirs คุณจะเห็น  
ทะเลสาบทิฟฟานี่บลู น้ำและท้องฟ้าเป็นสีเดียวกัน และทรายสีขาวในระยะไกลเหมือนหิมะ อยู่ข้างทะเลสาบ  
Baisha การก่อตัวของภูเขา Baisha คือการที่น้ำที่ไหลมารวมกันที่นี้กลายเป็นทะเลสาบ ทรายสีขาวที่ทับถมจะ  
ถูกเปิดเผยในฤดูหนาวเมื่อระดับน้ำลดลง และถูกพัดพาขึ้น ลมแรงตามไหล่เขาทั้งกลางวันและกลางคืน หลายปี  
ผ่านไป ปรากฏการณ์การรวบรวมทรายเป็นภูเขา





**เที่ยง  
บาย**

**📍 รับประทานอาหารกลางวัน ณ ภัตตาคาร**

นำท่านชม ทะเลสาบคาลาคูเล่ แห่งซินเจียง ทะเลสาบที่เปลี่ยนสีได้ตลอดวัน และถูกขนานนามว่า บิดาแห่งภูเขาหิมะ เนื่องจากน้ำในทะเลสาบสีกและมิด จึงได้ชื่อว่า คาลาคูเล่ ซึ่งมีความหมายว่าทะเลสาบสีดำในภาษาคีร์กีซ น้ำในทะเลสาบแห่งนี้จะเปลี่ยนเป็นสีต่างๆตลอดทั้งวันตามแสงอาทิตย์ที่สาดส่อง โดยปกติน้ำในทะเลสาบจะใสสะอาด ประดุจกระจกใส แต่เมื่อมีเมฆดำลอยมาปกคลุม น้ำในทะเลสาบจะดูราวกับเทน้ำหมึกลงไป เปลี่ยนเป็นสีดำสนิท กลายเป็น ทะเลสาบสีดำ ตามชื่อจริง ๆ







ใบอนุญาต : 11/01967

ระหว่างทางท่านจะได้ **ผ่านชมภูเขาหิมะ Muztagh Peak** ตั้งอยู่ทางตะวันตกเฉียงใต้ของเขตปกครองตนเองซินเจียงอุยกูร์ของจีน ยอดเขา Muztagh อยู่เหนือระดับน้ำทะเล 7509 เมตร (มักพูดกันในหมู่นักปีนเขาว่าอยู่เหนือระดับน้ำทะเล 7546 เมตร) แผ่นน้ำแข็งครอบคลุมพื้นที่ประมาณ 200 ตารางกิโลเมตร มีธารน้ำแข็งมากกว่าสิบแห่ง ส่วนใหญ่กระจายอยู่บนทางลาดด้านตะวันตกของภูเขา

**\*\*เส้นทางนี้ผ่านพื้นที่ภูเขาสูงเหนือระดับน้ำทะเลโดยประมาณ 4,000 กว่าเมตร สภาพอากาศจะเบาบางเนื่องจากเป็นที่ราบสูง อาจจะมีอาการแพ้ที่ราบสูงได้ \*\***

จากนั้นนำท่านเดินทาง **ผ่านชายแดนทาจิกิสถาน (ด่านกาลาซ)** เขตปกครองตนเองทาจิกิสถาน เมืองชาวมุสลิมทาจิก ชมวิวระหว่างทาง อาจจะได้เห็นสัตว์ป่าของหิมาลัย เช่น เสียงผา เสือดาวหิมะ เป็นต้น และจากนั้นนำท่านเดินทางเข้าสู่ **เมืองทัชเคอร์กัน**

**ค่ำ** รับประทานอาหารค่ำ ณ ภัตตาคาร  
พักที่ GIAN HAI INTERNATIONAL HOTEL หรือเทียบเท่าระดับ 3

**วันที่สี่** เมืองทัชเคอร์กัน - ถนนโบราณผานหลง - ทะเลสาบบันดึร์ บุลากูน - ชมดอกแอบริคอตหมู่บ้านถาเอ๋อ

**เช้า** รับประทานอาหารเช้า ณ ห้องอาหารโรงแรม  
นำท่านเดินทางสู่ **ถนนโบราณผานหลง หรือ ถนนโบราณมังกรยด** เป็นเส้นทางที่มีชื่อเสียงซึ่งลัดเลาะผ่านภูเขาและพื้นที่สูงชันในภูมิภาคซินเจียง ทางตะวันตกของจีน ถนนสายนี้มีลักษณะโค้งไปมาคล้ายกับมังกรกำลังเลื้อยในอดีต ถนนโบราณผานหลง ถูกใช้เป็นเส้นทางเชื่อมโยงการค้าขายและการเดินทางระหว่างชุมชนต่าง ๆ ที่ตั้งอยู่ในพื้นที่ห่างไกล ปัจจุบัน ถนนโบราณผานหลงได้กลายเป็นจุดหมายปลายทางยอดนิยมสำหรับนักเดินทาง ท่านจะได้ชมวิวกุเวออันตระการตาและสัมผัสประสบการณ์การเดินทางบนเส้นทางที่โค้งและท้าทาย อีกทั้งยังสามารถเพลิดเพลินกับทัศนียภาพที่สวยงามของภูมิประเทศโดยรอบ ซึ่งรวมถึงเทือกเขา ทุ่งหญ้า และหมู่บ้านชนบท **ถนนเส้นนี้มีค่ากล่าวเอาไว้ หากผ่านเส้นทางมังกรเลื้อยแล้วหลังจากนี้ชีวิตจะนานพบแต่ความราบรื่นตลอดไป**







ใบอนุญาต : 11/01967

เที่ยง  
บาย

📍 **รับประทานอาหารกลางวัน ณ ภัตตาคาร**

นำท่านเดินทางชม **ทะเลสาบบันดิร์ บุลลาทูน** เป็นที่รู้จักในฐานะทะเลสาบที่มีสีฟ้าที่สุดแห่งหนึ่งบนที่ราบสูง Pamir ทะเลสาบแห่งนี้ได้ก่อตัวเป็นทะเลสาบอัลไพน์ น้ำในทะเลสาบมาจากน้ำที่ละลายของภูเขาที่ปกคลุมด้วยหิมะ เป็นสีน้ำเงินเข้มบริสุทธิ์และใส มีกลิ่นอายของความเย็นสบาย และก่อตัวเป็นน้ำแข็งที่สวยงามโดยมีหินสีเทาขาวล้อมรอบ ทะเลสาบแห่งนี้จะทำให้เกิดสีสันที่แตกต่างกันออกไปตามฤดูกาลและ สภาพอากาศ ทะเลสาบบันดิร์บลู พื้นผิวทะเลสาบจะเรียบราวกับกระจกเมื่อไม่มีลม สะท้อนภูเขาโดยรอบและท้องฟ้าสีคราม ทำให้ผู้คนที่รู้สึกเหมือนได้เข้าสู่โลกคู่ขนานอีกโลกหนึ่ง

นำท่านเดินทาง **ชมดอกแอปริคอตหมู่บ้านถาเอ่อ** เป็นหมู่บ้านที่มีชื่อเสียงในเรื่องความงดงามของดอก

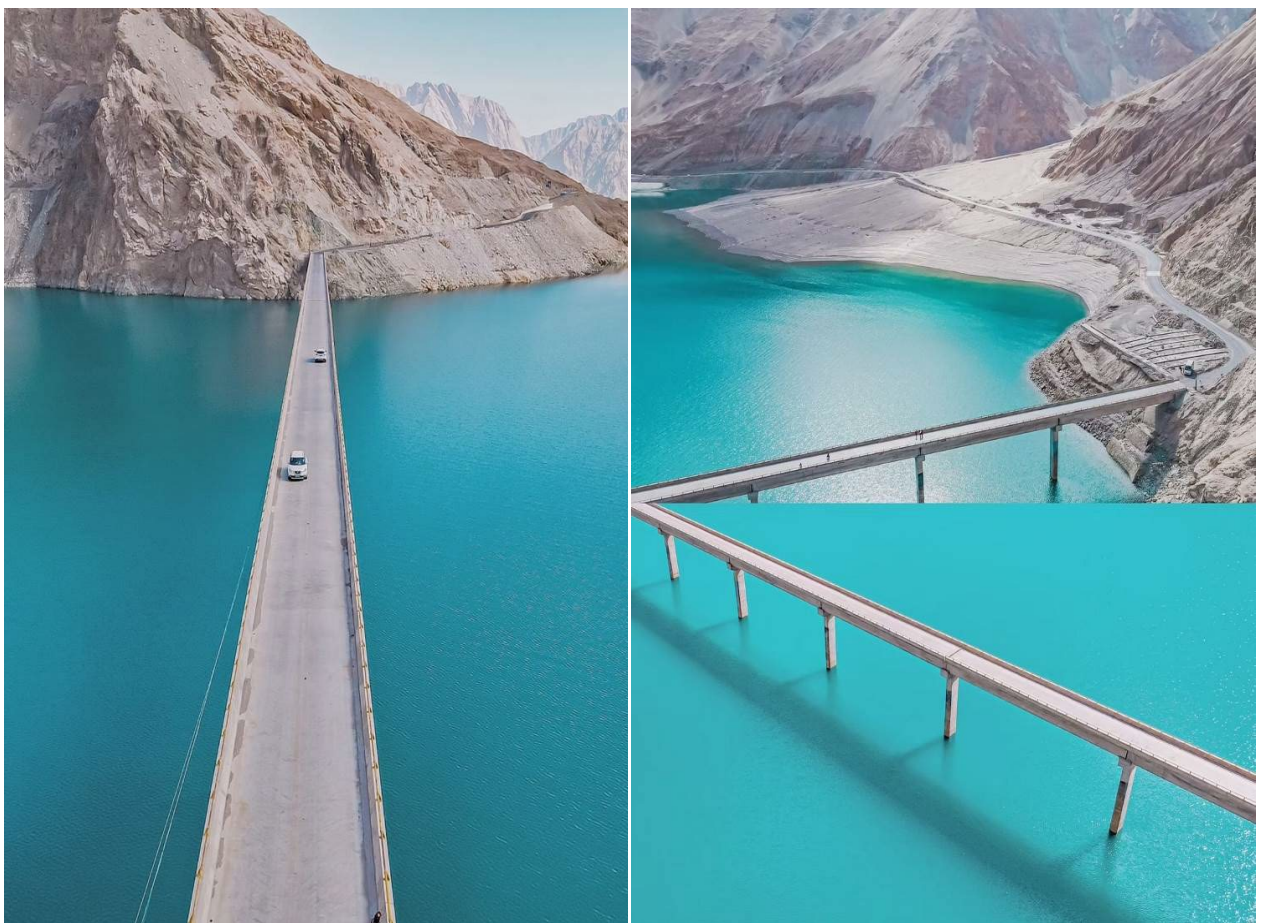

แอปริคอตที่บานสะพรั่ง โดยเฉพาะในช่วงฤดูใบไม้ผลิ **(ประมาณต้นเดือนมี.ค.-เม.ย.)** เป็นอีกจุดไฮไลท์ที่นักท่องเที่ยวและช่างภาพมาเยี่ยมชมกับเหล่าทิวทัศน์ที่สวยงามของดอกแอปริคอตที่แต่งแต้มสีสันให้กับพื้นที่สุดอลังการที่มาเยือนแล้วห้ามพลาด

**หมายเหตุ: ดอกไม้บานมาก หรือ บานน้อย ทั้งขึ้นอยู่กับสภาพภูมิอากาศในแต่ละปี**





**ค่ำ**                   🕒 **รับประทานอาหารค่ำ ณ ภัตตาคาร**  
📍 **พักที่ QIAN HAI INTERNATIONAL HOTEL หรือเทียบเท่าระดับ 3** 💎💎💎

**วันที่ทำ**           **ชมเมืองหินทักเคอร์กัน - ที่ราบชุ่มน้ำถ้ำเหมอามัน - อุโมงค์ตันหยางหลิว - เมืองคัชการ์**

**เช้า**                   🕒 **รับประทานอาหารเช้า ณ ห้องอาหารโรงแรม**  
นำท่านเดินทาง **ชมเมืองหินทักเคอร์กัน** ยังคงถูกอนุรักษ์และบูรณะอย่างดี ทำให้เห็นถึงความรุ่งเรืองในอดีตที่ยังคงหลงเหลือให้สัมผัสได้ สถานที่แห่งนี้ถือเป็นแหล่งท่องเที่ยวที่นักท่องเที่ยวทุกคนไม่ควรพลาดโดยมี ทุ่งหญ้าสีเหลืองทอง อันกว้างใหญ่รายล้อม และ ป้อมหิน ที่ดูแข็งแกร่งและทรงพลัง ยิ่งเมื่อมองไปยังฉากหลังของเทือกเขาพามิร์ (Pamir Mountains) ที่ปกคลุมด้วยหิมะ ยิ่งทำให้บรรยากาศของเมืองเล็ก ๆ แห่งนี้ดูมีเสน่ห์และเต็มไปด้วยความลึกลับ







ใบอนุญาต : 11/01967

เที่ยว  
 บ่าย

📍 รับประทานอาหารกลางวัน ณ ภัตตาคาร

นำท่านเดินทางชม **ที่ราบชุ่มน้ำถ้ำเหม่งมาน** ตั้งอยู่ในเขตปกครองตนเองซินเจียงอุยกูร์ ของประเทศจีน เป็นพื้นที่ชุ่มน้ำที่สำคัญในภูมิภาคนี้ และมีความสำคัญทั้งในด้านระบบนิเวศเป็นพื้นที่ชุ่มน้ำที่อุดมสมบูรณ์ ประกอบไปด้วยพืชน้ำ พื้นที่ลุ่ม และสัตว์ป่าหลากหลายชนิด เป็นสถานที่ที่สะท้อนถึงความงามตามธรรมชาติของซินเจียง เชื่อมโยงกับวิถีชีวิตของชาวบ้านในพื้นที่ ซึ่งส่วนใหญ่มักเป็นชาวอุยกูร์และชนกลุ่มน้อยอื่น ๆ และได้รับความนิยมนักท่องเที่ยว โดยเฉพาะช่วงฤดูใบไม้ผลิและฤดูร้อนที่มีทิวทัศน์สวยงาม



นำท่านเดินทางต่อชม **อุโมงค์ตันหยางหลิว** เป็นสถานที่ท่องเที่ยวธรรมชาติที่งดงามและมีชื่อเสียงในซินเจียงใต้ ตันหยางหลิว (ตันหยางทะเลทราย) มีลำต้นสูงใหญ่และใบสีเขียวเข้มที่ทอดยาวเป็นทางเดินธรรมชาติในช่วงฤดูใบไม้ร่วง ใบของตันหยางจะเปลี่ยนเป็นสีทองอร่าม สร้างบรรยากาศที่งดงามราวกับอุโมงค์สีทอง ดึงดูดนักท่องเที่ยวด้วยทิวทัศน์อันตระการตา โดยเฉพาะในช่วงฤดูใบไม้ร่วงสถานที่นี้เป็นแหล่งถ่ายภาพยอดนิยมสำหรับนักท่องเที่ยวผู้มาเยือน นอกจากนี้ตันหยางหลิวถือเป็นสัญลักษณ์แห่งความอดทนและความเข้มแข็ง ซึ่งสะท้อนถึงวิถีชีวิตของชาวอุยกูร์และชนกลุ่มน้อยในพื้นที่

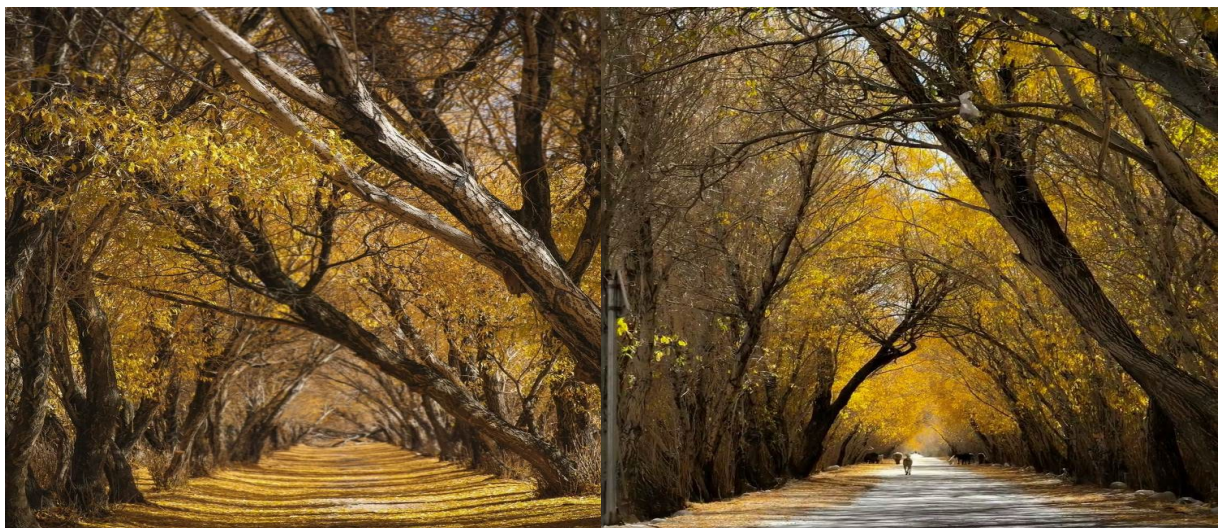





ใบอนุญาต : 11/01967

หลังจากนั้นนำท่านเดินทางกลับ **เมืองคัชการ์ (ใช้เวลาเดินทางประมาณ 4 ชั่วโมง)** ตั้งอยู่ที่ภาคตะวันตกเฉียงใต้ของเขตปกครองตนเองชนเผ่าซิงเจียงอุยกูร์ บริเวณชายแดนภาคตะวันตกของจีน

**ค่ำ**  
🕒 **รับประทานอาหารค่ำ ณ ภัตตาคาร**  
🏨 **พักที่ MERCURE KASHGAR WANDA PLAZA HOTEL หรือเทียบเท่า 4** 🍈🍈🍈🍈

**วันที่หก** เมืองคัชการ์ - อุลุกัต - ผ่านขม เทือกเขาเทียนชาน + เทือกเขาคุนหลุนชาน- หมู่บ้านซีจี - อนุสาวรีย์สุดเขตตะวันตกจีน - เมืองคัชการ์

**เช้า**  
🕒 **รับประทานอาหารเช้า ณ ห้องอาหารโรงแรม**  
นำท่านเดินทางสู่ **อุลุกัต (ใช้เวลาเดินทางประมาณ 6 ชั่วโมง)** เขตที่ทรัพยากรธรรมชาติอุดมสมบูรณ์ เช่น แหล่งน้ำ หรือป่าในเขตทะเลทรายและพื้นที่กึ่งแห้งแล้งของซินเจียง **ระหว่างทางผ่านขม เทือกเขาเทียนชาน+ เทือกเขาคุนหลุนชาน** เป็นสองเทือกเขาค้ำค้ำที่ตั้งอยู่ในภูมิภาคซินเจียง เทือกเขาเทียนชานใน ซินเจียงนั้นได้รับการขึ้นทะเบียนจากยูเนสโก เนื่องจากมีบทบาทสำคัญในเส้นทางสายไหมและเป็นเส้นทางเชื่อมโยงระหว่างจีนและเอเชียกลาง ส่วนเทือกเขาคุนหลุนชาน เป็นแนวภูเขาที่กั้นระหว่างทะเลทรายทากลามากันและที่ราบสูงทิเบต เป็นหนึ่งในเทือกเขาที่ใหญ่และสูงที่สุดในโลกเปรียบเสมือนหลังคาโลก

**เที่ยง**  
**บ่าย**  
🕒 **รับประทานอาหารกลางวัน ณ ภัตตาคาร**  
นำท่านเดินทางต่อสู่ **หมู่บ้านซีจี** ตั้งอยู่ใกล้ชายแดนระหว่างจีนและคีร์กีซสถาน ซึ่งเป็นเมืองชายแดนทางตะวันตกสุดของจีนให้ท่านชม **อนุสาวรีย์สุดเขตตะวันตกจีน** เป็นที่รู้จักในนาม "แสงตะวันตกท้ายในมาตุภูมิ" เป็นสถานที่สุดท้ายในประเทศจีนที่ต้อนรับพระอาทิตย์ขึ้นและเป็นสถานที่สุดท้ายที่ชมพระอาทิตย์ตก







ใบอนุญาต : 11/01967

หลังจากนั้นนำท่านเดินทางกลับ **เมืองคัชการ์ (ใช้เวลาเดินทางประมาณ 6 ชั่วโมง)** ตั้งอยู่ที่ภาคตะวันตกเฉียงใต้ของเขตปกครองตนเองชนเผ่าซิงเจียงอุยกูร์ บริเวณชายแดนภาคตะวันตกของจีน

ค่ำ

🍷 **รับประทานอาหารค่ำ ณ ภัตตาคาร**

🏠 **พักที่ MERCURE KASHGAR WANDA PLAZA HOTEL หรือเทียบเท่า 4** 🍈🍈🍈🍈

วันที่เจ็ด

**เมืองคัชการ์ - สุสานพระนางเซียงเพย - เมืองโบราณคาลือ (รวมรถแบดเตอร์) - มัสยิดอิดคาห์ - ถนนคนเดิน Handmade - โรงน้ำชาร้อยปี**

เช้า

🍷 **รับประทานอาหารเช้า ณ ห้องอาหารโรงแรม**

นำท่านเดินทางชม **สุสานพระนางเซียงเพย** ตั้งอยู่ในเมืองคัชการ์ หนึ่งในสถานที่ท่องเที่ยวทางประวัติศาสตร์ที่มีชื่อเสียงของซินเจียง โดยเฉพาะในหมู่ชาวยุกูร์และผู้ที่สนใจประวัติศาสตร์จักรพรรดิฉิน พระนางเซียงเพย หรือ หยูหยิง เป็นสนมคนโปรดในสมัยจักรพรรดิฉิน แห่งราชวงศ์ฉิน ซึ่งมีต้นกำเนิดจากชนชาติอุยกูร์ในซินเจียง พระนางเป็นที่รู้จักในชื่อ "เซียงเพย" ที่แปลว่า "สนมแห่งกลิ่นหอม" เนื่องจากมีความงดงามและมีเสน่ห์ที่ดึงดูดใจจักรพรรดิฉินได้รับตำแหน่งสูงในพระราชสำนัก การออกแบบของสุสานได้รับอิทธิพลจากสถาปัตยกรรมแบบมุสลิมและมีความงดงามในการตกแต่ง ซึ่งเป็นการผสมผสานระหว่างวัฒนธรรมอุยกูร์และจีน การตกแต่งของสุสานมีลวดลายที่สวยงาม รวมทั้งป้ายอิหม่ามและหลุมฝังศพที่เรียบง่ายแต่มีความหมายลึกซึ้ง

สุสานนี้ ถือเป็นสถานที่เคารพของชาวยุกูร์และเป็นที่นิยมในการเยี่ยมชมจากนักท่องเที่ยว ท่านจะได้สัมผัสวัฒนธรรมและประวัติศาสตร์ของซินเจียง เรียกได้ว่าสุสานพระนางเซียงเพยเป็นหนึ่งในจุดท่องเที่ยวที่สำคัญในคัชการ์ เนื่องจากสุสานมีการอนุรักษ์อย่างดีเยี่ยม และเป็นสถานที่ที่มีคุณค่าทางประวัติศาสตร์







จากนั้นนำท่านชม **เมืองโบราณคาสึอ (รวมรถแบริดเตอร์)** หรือเรียกว่า **เมืองโบราณคัซการ์** ชนเชื้อสายอุยกูร์ ร้อยละ 90 เป็นผู้อาศัยถาวรในเมืองคัซการ์จำนวน 355,000 คนเป็นชาวอุยกูร์ ซึ่งพูดภาษาเตอร์กิก (Turkic) นับถือศาสนาอิสลาม และมีความผูกพันใกล้ชิดกับชาติในเอเชียกลางมากกว่ากรุงปักกิ่ง และนักสิทธิมนุษยชน สงสัยว่า จำนวนชาวอุยกูร์น่าจะลดลงเหลือร้อยละ 70 และมีชนเชื้อสายอื่นอพยพเข้ามาอาศัยในคัซการ์ราว 150,000 คนในปัจจุบัน รัฐบาลจีนได้สั่งให้รถแบริดเตอร์ไถทำลายพื้นที่ส่วนใหญ่ในย่านเมือง เก้าแก่ทาง ประวัติศาสตร์ในคัซการ์ ซอกซอยคดเคี้ยว ซึ่งสองข้างทางเป็นบ้านเรือนก่อด้วยอิฐฉาบโคลนถูกทำลายไปถึง ร้อยละ 85 ด้วยเหตุผลเพื่อความปลอดภัยจากแผ่นดินไหว ทรอกซอยและทางเดิน ซึ่งมีส่วนโค้งบังอยู่ด้านบนที่ ถูกทำลายไปนี้ เคยได้รับเลือกเป็นฉากถ่ายทำภาพยนตร์เรื่องเมื่อปี 2550 มาแล้ว

เที่ยง  
บ่าย

📍 **รับประทานอาหารกลางวัน ณ ภัตตาคาร เมนูพิเศษ..อาหารพื้นเมืองทุกหนาน**

นำท่านชม **มัสยิดอิดคาห์** ศูนย์รวมจิตใจของชาวมุสลิมทั่วทั้งมณฑลซินเจียง เป็นมัสยิดที่ตั้งอยู่ในคาสการ์, เขตปกครองตนเองซินเจียงอุยกูร์, ประเทศจีน โดยสามารถจุได้ถึง 10,000 คน และทุกวันศุกร์ จะมีคนมาละหมาด ถึง 20,000 คน



จากนั้นนำท่านเดินชม **ถนนคนเดิน Handmade** ถนนที่รวมสินค้างานหัตถกรรม มิให้เลือกกว่า 800 ชิ้น โดยผลิตจากฝีมือของคนท้องถิ่นที่สืบทอดงานหัตถกรรมจากรุ่นสู่รุ่น จากนั้นนำท่านชม **โรงน้ำชาร้อยปี** เป็นอาคารที่โดดเด่นบนถนนที่ตั้งอยู่ในเมืองเก่า อายุของโรงน้ำชาแห่งนี้มีมากถึง 100 ปีและได้รับการอนุรักษ์มา





ใบอนุญาต :11/01967

จนถึงทุกวันนี้ ท่านจะได้เห็นคนท้องถิ่นไม่ว่าจะเป็นเด็ก ผู้ใหญ่ ผู้สูงอายุ ต่างก็มารวมตัวกัน ณ ที่แห่งนี้ ถือว่าเป็นอีกสถานที่ที่คลาสสิกแห่งหนึ่งของวัฒนธรรม



**ค่ำ** ๑๐) รับประทานอาหารค่ำ ณ ภัตตาคาร **เมนูพิเศษ...บุฟเฟ่ต์ลูกี้เสฉวน**  
📍 พักที่ MERCURE KASHGAR WANDA PLAZA HOTEL หรือเทียบเท่า 4 💎💎💎💎

**วันที่แปด** คัซการ์ - กวางเจา (CZ6839:08.10-14.10) - กวางเจา - กรุงเทพฯ (CZ8019:17.20-19.20)

**เช้า** ๑๐) รับประทานอาหารเช้า (SET BOX)  
สมควรแก่เวลา กรุณาตรวจเช็คสัมภาระให้เรียบร้อย เพื่อเตรียมตัวเดินทางสู่สนามบินเพื่อกลับกรุงเทพฯ

08.10 น. เห็นพาลู่ **เมืองกวางเจา** โดยสายการบิน CHINA SOUTHERN AIRLINE เที่ยวบินที่ CZ6839 ➔

14.10 น. เดินทางถึง **สนามบินไปหวิน เมืองกวางเจา** เมืองหลวงของมณฑลกวางตุ้ง

17.20 น. เห็นพาลู่ **กรุงเทพฯ** โดยสายการบิน CHINA SOUTHERN AIRLINE เที่ยวบินที่ CZ8019 ➔  
*(บริการอาหารและเครื่องดื่มบนเครื่อง)*

19.20 น. ถึง ท่าอากาศยานสุวรรณภูมิ กรุงเทพฯ โดยสวัสดิภาพ พร้อมความประทับใจ..... 😊😊😊😊

\*\*\*\*\*ขอบคุณทุกท่านที่ให้บริการ\*\*\*\*\*

😊😊😊😊 ชื่อสัตย์ จริงใจ ท่วงไຍ เน้นบริการ คืองานของเรา 😊😊😊😊

**\*\*หมายเหตุ: โปรแกรมและราคาสสามารถเปลี่ยนแปลงได้ตามความเหมาะสมโดยไม่ต้องแจ้งให้ทราบล่วงหน้าทางบริษัทฯ จะถือผลประโยชน์ของลูกค้าเป็นสำคัญ\*\***

\*\*\*ในกรณีที่ลูกค้าต้องออกตัวโดยสารภายในประเทศ (เครื่องบิน ,รถทัวร์ ,รถไฟ) กรุณาติดต่อเจ้าหน้าที่ของบริษัทฯ เพื่อแจ้งว่า กรุ๊ปมีการคอนเฟิร์มเดินทางก่อนทุกครั้ง เนื่องจากสายการบินอาจมีการปรับเปลี่ยนไฟล์ทบิน หรือเวลาบิน โดยไม่ได้แจ้งให้ทราบล่วงหน้า ทางบริษัทฯ จะไม่รับผิดชอบใด ๆ ในกรณี ถ้าท่านออกตัวภายในโดยไม่แจ้งให้ทราบและหากไฟล์ทบินมีการปรับเปลี่ยนเวลาบิน เพราะถือว่าท่านยอมรับในเงื่อนไขดังกล่าว\*\*\*





## อัตราค่าบริการ (ราคาต่อท่าน)

วันเดินทาง	ราคาทัวร์ผู้ใหญ่ พักห้องละ 2-3 ท่าน (15 ท่านออกเดินทาง)	พักเดี่ยว จ่ายเพิ่ม	ราคา ไม่รวมตัว
26 มีนาคม - 2 เมษายน 2568	65,999 บาท/ท่าน	9,500 บาท/ท่าน	49,999 บาท/ท่าน
30 มีนาคม - 6 เมษายน 2568	65,999 บาท/ท่าน	9,500 บาท/ท่าน	49,999 บาท/ท่าน

### อัตราค่าบริการดังกล่าวรวม

- ค่าตัวเครื่องบินชั้นที่คนาจร ไป-กลับ พร้อมกรุ๊ป ตามที่ระบุไว้ในรายการเท่านั้น **ตัวเครื่องบินที่ใช้เป็นแบบกรุ๊ปไม่สามารถเลือกที่นั่งล่วงหน้าได้ (ท่านจะได้รับที่นั่งแบบลุ่มเท่านั้น)**
- ค่าภาษีสนามบินทุกแห่ง หากสายการบินมีการปรับราคาภาษีน้ำมันขึ้น ทางบริษัทฯ ขอสงวนสิทธิ์เก็บค่าภาษีน้ำมันเพิ่มตามความเป็นจริง ก่อนการเดินทาง **\*\*ราคาทัวร์นี้ไว้ค้ค้ภาษีน้ำมัน ณ วันที่ 17 ม.ค.68**
- ค่าโรงแรมระดับมาตรฐาน (พักห้องละ 2-3 ท่าน)  
กรณีห้อง TWIN BED (เตียงเดี่ยว 2 เตียง) ซึ่งโรงแรมไม่มีหรือเต็ม ทางบริษัทฯขอปรับเป็นห้อง DOUBLE BED แทนโดยมีต้องแจ้งให้ทราบล่วงหน้า หรือ หากต้องการห้องพักแบบ DOUBLE BED ซึ่งโรงแรมไม่มีหรือเต็ม ทางบริษัทฯขอปรับเป็นห้อง TWIN BED แทนโดยมีต้องแจ้งให้ทราบล่วงหน้า เช่นกัน กรณีพักแบบ TRIPLE ROOM 3 ท่าน 1 ห้อง ท่านที่ 3 อาจเป็นเสริมเตียง หรือ SOFA BED หรือ เสริมพูกที่นอน ทั้งนี้ขึ้นอยู่กับรูปแบบการจัดห้องพักของโรงแรมนั้นๆ
- ค่าอาหาร ตามที่ระบุไว้ในรายการ
- ค่ายานพาหนะ และค่าธรรมเนียมเข้าชมสถานที่ต่างๆ ตามที่ระบุไว้ในรายการ
- น้ำหนักสัมภาระ **ท่านละไม่เกิน 23 กิโลกรัม จำนวนท่านละ 1 ใบ** สัมภาระติดตัวขึ้นเครื่องได้ 1 ชิ้น ต่อท่าน น้ำหนักต้องไม่เกิน 7 กิโลกรัม, ค่าประกันวินาศภัยเครื่องบินตามเงื่อนไขของแต่ละสายการบินที่มีการเรียกเก็บ





ใบอนุญาต : 11/01967

## 7. ค่าประกันอุบัติเหตุในการเดินทางต่างประเทศ



### ตารางผลประโยชน์ Benefits Schedule

### แผนการประกันภัยอุบัติเหตุเดินทางสำหรับธุรกิจนำเที่ยว

ข้อตกลงคุ้มครอง	จำนวนเงินประกัน (บาท)
เสียชีวิต สูญเสียอวัยวะ: สายตา หรือทุพพลภาพถาวรสิ้นเชิงเนื่องจากอุบัติเหตุ	1,000,000
การรักษาพยาบาลต่ออุบัติเหตุแต่ละครั้ง ต่อคน ต่อระยะเวลาเดินทาง ไม่เกินวงเงิน	500,000

#### เงื่อนไข

1. ความคุ้มครองและผลประโยชน์จำกัดความรับผิดชอบต่อการสูญเสียจากอุบัติเหตุแต่ละครั้ง สำหรับค่าชดเชยต่างๆ ตามกรมธรรม์สูงสุดไม่เกิน 1,000,000 บาทต่ออุบัติเหตุแต่ละครั้งภายใต้กรมธรรม์มาตรฐาน สำหรับธุรกิจนำเที่ยว ผู้ถือกรมธรรม์ต้องแจ้งรายละเอียด การเดินทาง จำนวนรายชื่อ และโปรแกรมการเดินทาง ของนักท่องเที่ยว ให้บริษัทฯ ทราบก่อนกำหนดการเดินทางทุกครั้ง
2. ระยะเวลาคุ้มครอง : 1 เกี่ยวกับการเดินทาง (trip)
3. ไม่จำกัดอายุผู้เอาประกันภัย
4. กรมธรรม์ประกันภัยนี้ ไม่คุ้มครองผู้ที่เดินทางไป หรือการเดินทางผ่าน หรือ การเดินทางภายในประเทศต่อไปนี้ ฮังการี อิตาลี เบลารุส โครเอเชีย (รวมถึงเซวีสต์ปอล) คิวบา อิหร่าน เบลาล (เฉพาะพื้นที่ใดๆ ที่มีความสูงตั้งแต่ 1,500 เมตร จากระดับน้ำทะเลขึ้นไป) เกาหลีเหนือ รัสเซีย ซีเรีย เวียดนาม พม่า และยูเครน เฉพาะภูมิภาคโดเนตสค์ ลูฮันสค์ เดอร์ซอน และซาโปริซเจเนีย - ประเทศต่างๆ ที่ได้รับการคว่ำบาตรจากสหประชาชาติ หรือได้รับ การคว่ำบาตรทางการค้า ทางเศรษฐกิจ กฎหมายหรือข้อบังคับของสหภาพยุโรป สหราชอาณาจักร หรือ สหรัฐอเมริกา





8. ค่าประกันสุขภาพในการเดินทางต่างประเทศ

ประกันสุขภาพในการเดินทางต่างประเทศ  
ตารางความคุ้มครอง / Coverage Table



Travel Guard® International Extra

ความคุ้มครอง   Coverage	จำนวนเงินผลประโยชน์ (บาท)   Benefit (Baht)	
	Plan C (อายุ 76-85 ปี)	Plan D (อายุ 76-75 ปี)
การเสียชีวิตจากอุบัติเหตุ / Accidental Death (TA1)	1,500,000	1,000,000
• การเสียชีวิตจากอุบัติเหตุ / Accidental Death (TA1) อายุ / Age 76-85	750,000	ไม่คุ้มครอง Not Covered
ค่ารักษาพยาบาล / Medical Expense (TA2)	2,000,000	2,000,000
• ค่ารักษาพยาบาล / Medical Expense (TA2) อายุ / Age 76-85	2,000,000	ไม่คุ้มครอง Not Covered
ค่ารักษาพยาบาลในประเทศไทย / Medical Expense in Thailand (TA3)	70,000	40,000
• ค่ารักษาพยาบาลในประเทศไทย / Medical Expense in Thailand (TA3) อายุ / Age 76-85	50,000	ไม่คุ้มครอง Not Covered
• กรณีไม่เคยรับการรักษาพยาบาลในต่างประเทศมาก่อน / Without Received Overseas Treatment (TA3)	50,000	20,000
การเคลื่อนย้ายเพื่อการรักษาพยาบาลฉุกเฉินและการเคลื่อนย้ายกลับประเทศไทย / Emergency Medical Evacuation and Repatriation (TA4)	2,000,000	2,000,000
ค่าใช้จ่ายในการส่งศพหรืออัฐิกลับประเทศไทย / Repatriation of Mortal Remains (TA5)		
ค่าโทรศัพท์ในกรณีฉุกเฉิน / Emergency Telephone Charges (TA6)	1,000	1,000
ค่าใช้จ่ายในการเดินทางเพื่อเยี่ยมผู้ป่วยในต่างประเทศ / Hospital Visitation (TA7)	70,000	ไม่คุ้มครอง Not Covered
• มีผู้บรรลุนิติภาวะอยู่กับผู้ดูแลที่ภักย์ในต่างประเทศ / With Accompanying Adult (TA7)	ไม่คุ้มครอง Not Covered	ไม่คุ้มครอง Not Covered
ค่าชดเชยรายวันในการรักษาตัวในโรงพยาบาล / Hospital Confinement (TA8)	7,000	ไม่คุ้มครอง Not Covered
ค่าใช้จ่ายในการส่งผู้เยาว์กลับประเทศไทย / Child Guard (TA9)	ไม่คุ้มครอง Not Covered	ไม่คุ้มครอง Not Covered
ค่าใช้จ่ายการเลื่อนหรือยกเลิกการเดินทาง / Trip Cancellation or Postponement (TA10)	จ่ายตามจริง Actual Cost	ไม่คุ้มครอง Not Covered
• ค่าใช้จ่ายการเลื่อนหรือยกเลิกการเดินทางเนื่องจากการปิดสนามบิน / Trip Cancellation or Postponement from Airport Closures (TA10)	ไม่คุ้มครอง Not Covered	ไม่คุ้มครอง Not Covered
ค่าใช้จ่ายการลดจำนวนวันเดินทาง / Trip Curtailment (TA11)	จ่ายตามจริง Actual Cost	ไม่คุ้มครอง Not Covered
• ค่าใช้จ่ายการลดจำนวนวันเดินทางเนื่องจากการปิดสนามบิน / Trip Curtailment from Airport Closures (TA11)	ไม่คุ้มครอง Not Covered	ไม่คุ้มครอง Not Covered
ค่าใช้จ่ายเมื่อการเดินทางหยุดชะงัก / Trip Disruption (TA12)	จ่ายตามจริง Actual Cost	ไม่คุ้มครอง Not Covered
ชดเชยความล่าช้าในการเดินทาง / Travel Delay (TA13)	5,000	ไม่คุ้มครอง Not Covered
ชดเชยเนื่องจากสายการบินจำหน่ายตั๋วเกินที่นั่ง / Overbooking (TA14)	ไม่คุ้มครอง Not Covered	ไม่คุ้มครอง Not Covered
ชดเชยการล่าช้าเนื่องจากการเปลี่ยนเส้นทางการบิน / Flight Diversion (TA15)	ไม่คุ้มครอง Not Covered	ไม่คุ้มครอง Not Covered
ชดเชยการพลาดการต่อเที่ยวบิน / Missed Connecting Flight (TA16)	5,000	ไม่คุ้มครอง Not Covered
ชดเชยการล่าช้าของกระเป๋าเดินทาง / Baggage Delay (TA17)	5,000	ไม่คุ้มครอง Not Covered
ความสูญหายหรือเสียหายของกระเป๋าเดินทางและทรัพย์สินส่วนตัว / Damage or Loss of Personal Baggage and Personal Effects (TA18)	50,000	ไม่คุ้มครอง Not Covered
การสูญหายของเอกสารการเดินทาง / Loss of Travel Document (TA19)	10,000	ไม่คุ้มครอง Not Covered
การสูญหายของเงินสดส่วนตัว / Loss of Personal Money (TA20)	ไม่คุ้มครอง Not Covered	ไม่คุ้มครอง Not Covered
การสูญหายของทรัพย์สินจากการล้วงกระเป๋า / Loss of Personal Belongings due to Pickpocket (TA21)	ไม่คุ้มครอง Not Covered	ไม่คุ้มครอง Not Covered
การสูญหายหรือเสียหายของทรัพย์สินที่เก็บอยู่ในยานพาหนะ / Damage or Loss of Personal Baggage due to Vehicle Break in (TA22)	ไม่คุ้มครอง Not Covered	ไม่คุ้มครอง Not Covered
ความรับผิดชอบส่วนแรกสำหรับรถเช่า / Rental Vehicle Excess (TA23)	ไม่คุ้มครอง Not Covered	ไม่คุ้มครอง Not Covered
คุ้มครองทรัพย์สินภายในที่อยู่อาศัยจากไฟไหม้ / Home Guard (TA24)	ไม่คุ้มครอง Not Covered	ไม่คุ้มครอง Not Covered
ความคุ้มครองอุปกรณ์กอล์ฟและโฮล-อิน-วัน / Golf Equipment and Hole-in-One (TA25)	ไม่คุ้มครอง Not Covered	ไม่คุ้มครอง Not Covered
ความรับผิดชอบต่อบุคคลภายนอก / Personal Liability (TA26)	1,000,000	500,000

\*\*เงื่อนไขความคุ้มครองเป็นตามข้อกำหนดของกรมธรรม์ประกันภัย\*\*

หมายเหตุ : กรมธรรม์ไม่คุ้มครองผู้เดินทางที่มีอายุ 86 ปีขึ้นไป





ใบอนุญาต : 11/01967

### อัตราค่าบริการดังกล่าว **ไม่รวม**

1. ค่าธรรมเนียมยื่นวีซ่าท่องเที่ยวเข้าประเทศจีน ผู้ถือหนังสือเดินทางไทย (หมายเหตุ : ตั้งแต่วันที่ 1 มีนาคม 2567 จีนยกเลิกการขอวีซ่าสำหรับหนังสือเดินทางไทย ท่านสามารถเข้าจีนโดยไม่ต้องขอวีซ่า ) ยกเว้นกรณีการนำนักถาวร การทำงาน การศึกษา กิจกรรมด้านสื่อ หรือกิจกรรมอื่น ๆ ที่จำเป็นต้องได้รับการอนุญาตล่วงหน้าจากหน่วยงานที่รับผิดชอบของอีกฝ่ายหนึ่ง
2. ค่าทำหนังสือเดินทางทุกประเภท
3. ค่าดำเนินการคัดกรองตรวจหาเชื้อ RT-PCR หรือ ATK ในกรณีที่ประเทศจีนต้องให้ตรวจ
4. ค่าใช้จ่ายอื่น ๆ ที่นอกเหนือจากรายการระบุ เช่น ค่าใช้จ่ายส่วนตัวอื่น ๆ ฯลฯ
5. กรุณาเตรียมค่าทิปหัวหน้าทัวร์ ไกด์และคนขับรถ รวม 1,500 บาทต่อคน (เด็กชำระทิปเท่ากับผู้ใหญ่)
6. ค่าภาษีมูลค่าเพิ่ม VAT 7 % และหักภาษี ณ ที่จ่าย 3 % ในกรณีที่ลูกค้าต้องการใบเสร็จรับเงินที่ถูกต้อง จะต้องบวกค่าภาษีมูลค่าเพิ่ม และหัก ณ ที่จ่าย จากยอดขายจริงทั้งหมดเท่านั้น และโปรดแจ้งทางบริษัทฯ จะออกให้ภายหลัง ขอสงวนสิทธิ์ออกใบเสร็จที่ถูกต้องให้กับบริษัททัวร์เท่านั้น
7. ค่าวีซ่าจีนสำหรับชาวต่างชาติที่ต้องยื่นวีซ่าเข้าประเทศจีน
8. ค่าธรรมเนียมน้ำมันและภาษีสนามบิน ในกรณีที่สายการบินมีการปรับขึ้นราคา



## สำคัญมาก!!!!

หนังสือเดินทาง (Passport) ต้องมีอายุ 6 เดือนขึ้นไป  
 และเหลือหน้าว่าง 2 หน้าขึ้นไป ต้องนำมาในวันเดินทาง

- ทางบริษัท ไม่สามารถรับผิดชอบ ในกรณีที่ลืมนำมา หรือนำหนังสือเดินทางมาผิดเล่ม •





## • ข้อควรทราบก่อนการเดินทาง •

- คณะทัวร์ครบ 15 ท่านออกเดินทาง มีหัวหน้าทัวร์ไทยเดินทางไป-กลับ พร้อมกับคณะ  
ขนาดของกรุ๊ปไซส์ จำนวนผู้เดินทางอาจมีการปรับเปลี่ยนขึ้นได้โดยไม่ต้องแจ้งให้ทราบล่วงหน้า
- บริษัทฯ มีสิทธิ์ที่จะเปลี่ยนแปลงรายละเอียดบางประการในทัวร์นี้ เมื่อเกิดเหตุสุดวิสัยจนไม่อาจแก้ไขได้
- รายการท่องเที่ยวสามารถเปลี่ยนแปลงได้ตามความเหมาะสม โดยคำนึงถึงผลประโยชน์ของผู้เดินทางเป็นสำคัญ
- รายการท่องเที่ยว และอาหาร สามารถสลับรายการในแต่ละวัน เพื่อให้โปรแกรมการท่องเที่ยวเป็นไปอย่างราบรื่น และเหมาะสม โดยคำนึงถึงผลประโยชน์ของผู้เดินทางเป็นสำคัญ
- บริษัทฯ ไม่รับผิดชอบค่าเสียหายในเหตุการณ์ที่เกิดจากสายการบิน ภัยธรรมชาติ ปฏิวัติ และอื่นๆที่อยู่นอกเหนือการควบคุมของทางบริษัทฯ หรือค่าใช้จ่ายเพิ่มเติม ที่เกิดขึ้นทางตรงหรือทางอ้อม เช่น การเจ็บป่วย การถูกทำร้าย, การสูญหาย, ความล่าช้า หรือจากอุบัติเหตุต่างๆ
- ทางบริษัทฯ จะไม่รับผิดชอบใดๆทั้งสิ้นหากเกิดกรณีความล่าช้าจากสายการบิน, การประท้วง, การนัดหยุดงาน การก่อกองกำลัง หรือกรณีที่ท่านถูกปฏิเสธ การเข้าหรือออกเมืองจากเจ้าหน้าที่ตรวจคนเข้าเมือง หรือเจ้าหน้าที่กรมแรงงานทั้งจากไทย และต่างประเทศซึ่งอยู่นอกเหนือความรับผิดชอบของบริษัทฯ
- หากไม่สามารถไปเที่ยวในสถานที่ที่ระบุในโปรแกรมได้ อันเนื่องมาจากธรรมชาติ ความล่าช้า และความผิดพลาดจากทางสายการบิน จะไม่มีการคืนเงินใดๆทั้งสิ้น แต่ทั้งนี้ทางบริษัทฯ จะจัดหารายการเที่ยวสถานที่อื่นๆ มาให้ โดยขอสงวนสิทธิ์การกำหนดนี้โดยไม่ต้องแจ้งให้ทราบล่วงหน้า
- ราคานี้คิดตามราคาตัวเครื่องบินในปัจจุบัน หากราคาตัวเครื่องบินปรับสูงขึ้น บริษัทฯ ขอสงวนสิทธิ์ที่จะปรับราคาตัวเครื่องบินตามสถานการณ์ดังกล่าว
- ทางบริษัทฯ จะไม่รับผิดชอบใดๆทั้งสิ้น หากท่านใช้บริการของทางบริษัทฯ ไม่ครบ อาทิ ไม่เที่ยวบางรายการ ไม่ทานอาหารบางมื้อ เพราะค่าใช้จ่ายทุกอย่าง ทางบริษัทฯ ได้ชำระค่าใช้จ่ายให้ตัวแทนต่างประเทศแบบเหมาขาดก่อนออกเดินทางแล้ว
- กรณีที่กองตรวจคนเข้าเมืองทั้งที่กรุงเทพฯ และในต่างประเทศปฏิเสธมิให้เดินทางออก หรือเข้าประเทศที่ระบุในรายการเดินทางบริษัทฯ ของสงวนสิทธิ์ที่จะไม่คืนค่าบริการไม่ว่ากรณีใดๆ ทั้งสิ้น
- ทางบริษัทฯ จะไม่รับผิดชอบใดๆทั้งสิ้น หากเกิดสิ่งของสูญหายจากการโจรกรรม และ/หรือ เกิดอุบัติเหตุที่เกิดจากความประมาทของตัวนักท่องเที่ยวเอง
- ในกรณีที่ลูกค้าต้องออกตัวโดยสารภายในประเทศ กรุณาติดต่อเจ้าหน้าที่ของบริษัทฯ ก่อนทุกครั้ง มิฉะนั้นทางบริษัทฯ จะไม่รับผิดชอบค่าใช้จ่ายใดๆทั้งสิ้น
- เมื่อท่านตกลงชำระเงินไม่ว่าทั้งหมดหรือบางส่วนกับทางบริษัทฯ ทางบริษัทฯ จะถือว่าท่านได้ยอมรับเงื่อนไขข้อตกลงต่างๆ ที่ได้ระบุไว้แล้วทั้งหมด
- นั่งที่ Long Leg โดยปกติอยู่บริเวณหางออกประตูฉุกเฉิน และผู้ที่จะนั่งต้องมีคุณสมบัติตรงตามที่สายการบินกำหนด เช่น ต้องเป็นผู้ที่มีร่างกายแข็งแรง และช่วยเหลือผู้อื่นได้อย่างรวดเร็วในกรณีที่เครื่องบินมีปัญหา เช่น สามารถเปิดประตูฉุกเฉินได้ (น้ำหนักประมาณ 20 กิโลกรัม) ไม่ใช่ผู้ที่มีปัญหาทางด้านสุขภาพและร่างกาย และอำนาจในการให้ที่นั่ง Long Leg ขึ้นอยู่กับทางเจ้าหน้าที่เช็คอินสายการบินตอนที่เช็คอินเท่านั้น





# เงื่อนไขการจอง และชำระเงิน

CASE  
**01**

## ในการจองครั้งแรก

ชำระมัดจำท่านละ  
35,000 บาท หรือทั้งหมด  
(ภายใน 2 วัน หลังจากทำการจอง)  
พร้อมส่งสำเนาหนังสือเดินทาง  
ให้กับเจ้าหน้าที่ฝ่ายขาย

**ตัวอย่าง**  
การถ่ายรูปหน้าพาสปอร์ต



(เงินมัดจำถือเป็นการยืนยันการจองกับบริษัทฯ และขอสงวนสิทธิ์ยกเลิกการจองของท่านหากท่าน  
ไม่ชำระเงินตามกำหนด โดยไม่แจ้งให้ทราบล่วงหน้า)

CASE  
**02**

## กรณีลูกค้าทำการจองน้อยกว่าวันเดินทาง 30 วัน

ทางบริษัทฯ ขอสงวนสิทธิ์ในการเก็บค่าทัวร์เต็มจำนวนทันที  
ในวันที่จองเท่านั้น

CASE  
**03**

## ชำระส่วนที่เหลือ ก่อนเดินทาง 30 วัน

(นับรวมวันเสาร์ อาทิตย์ และวันหยุดราชการ)  
หากท่านไม่ชำระตามวันดังกล่าวทางบริษัทถือว่าท่านยกเลิกการเดินทาง  
โดยไม่มีเงื่อนไข และขอสงวนสิทธิ์ในการคืนเงินตามเงื่อนไขการยกเลิก

CASE  
**04**

## กรณีที่ท่านชำระค่าทัวร์ทั้งหมดหรือบางส่วน

ทางบริษัทฯ ถือว่าท่านได้ยอมรับเงื่อนไขและข้อตกลงต่างๆ  
ที่ได้ระบุไว้ทั้งหมดนี้แล้ว





## เงื่อนไขการยกเลิก

### วันที่ยกเลิกการเดินทาง

น้อยกว่า 15 วัน

15-29 วัน

มากกว่า 30 วัน

กรณีวันเดินทางตรงกับช่วงวันหยุดนักขัตฤกษ์  
ไม่ว่าวันใดวันหนึ่ง ทางบริษัทขอสงวนสิทธิ์  
ในการยกเลิกการเดินทางไม่น้อยกว่า 55 วัน

### เก็บเงินยกเลิกการเดินทาง

เก็บค่าใช้จ่าย  
ท่านละ 100% ของค่าทัวร์

เก็บค่าใช้จ่าย  
ท่านละ 50% ของค่าทัวร์  
หรือ หักค่าใช้จ่ายจริงที่เกิดขึ้น

กรณีที่ค่าใช้จ่ายตามจริงมากกว่ากำหนด  
ทางบริษัทขอสงวนสิทธิ์ในการเรียกเก็บเพิ่ม

คืนค่าใช้จ่ายทั้งหมด  
หรือหักค่าใช้จ่ายจริงที่เกิดขึ้น

กรุ๊ปที่เดินทางช่วงวันหยุดเทศกาล หรือ วันธรรมดา ที่ต้องการันตีมัดจำกับสายการบิน  
หรือค่ามัดจำที่พัก รวมถึงเที่ยวบินพิเศษ เช่น Extra Flight และ Charter Flight  
จะไม่มีการคืนเงินมัดจำ หรือค่าทัวร์ทั้งหมด เนื่องจากค่าตัวเป็นการเหมาจ่ายในเที่ยวบินนั้นๆ

- ผู้เดินทางไม่สามารถเข้าออกเมืองได้ เนื่องจากเอกสารปลอมหรือการห้ามของเจ้าหน้าที่ เก็บค่าใช้จ่าย 100%
- กรณีเจ็บป่วย จนไม่สามารถเดินทางได้ ซึ่งจะต้องมีใบรับรองแพทย์จากโรงพยาบาลรับรอง บริษัทฯ จะพิจารณาเลื่อนการเดินทางของท่านไปยังคณะต่อไป แต่ทั้งนี้ท่านจะต้องเสียค่าใช้จ่ายที่ไม่สามารถ เรียกคืนได้ เช่น ค่าตัวเครื่องบิน ค่าห้อง ค่าธรรมเนียมวีซ่าตามที่สถานทูตฯ เรียกเก็บและค่าใช้จ่ายอื่นๆ ที่เกิดขึ้นตามจริง ในกรณีที่ไม่สามารถเดินทางได้
- เมื่อท่านออกเดินทางไปกับคณะแล้ว ท่านงดการให้บริการรายการใดรายการหนึ่ง หรือไม่เดินทางพร้อมคณะ ถือว่าท่านสละสิทธิ์ ไม่อาจเรียกร้องค่าบริการ และเงินมัดจำคืน ไม่ว่ากรณีใดๆ ทั้งสิ้น

ตามพระราชบัญญัติธุรกิจนำเที่ยวและมัคคุเทศก์ พ.ศ. 2551 หมวด 2 ธุรกิจนำเที่ยว การยกเลิกการเดินทางของนักท่องเที่ยว  
ผู้ประกอบการนำเที่ยวมีค่าใช้จ่ายที่ได้จ่ายจริงเพื่อเตรียมการจัดนำเที่ยวให้นำมาหักจากเงินค่าบริการที่ต้องจ่าย  
ทั้งนี้ผู้ประกอบการนำเที่ยวแสดงหลักฐานให้นักท่องเที่ยวทราบ เช่น ค่าวีซ่า ค่ามัดจำตัวเครื่องบิน ค่าโรงแรม หรืออื่นๆ

\*\* ก่อนทำการจองทัวร์ทุกครั้ง กรุณาอ่านโปรแกรมอย่างละเอียดทุกหน้า และทุกบรรทัด  
เนื่องจากทางบริษัทฯ จะอิงตามรายละเอียดของโปรแกรมที่ขายเป็นหลัก \*\*





ใบอนุญาต : 11/01967

**\*\*หมายเหตุ :**

✂️ รายการและราคาอาจเปลี่ยนแปลงได้ตามความเหมาะสม เนื่องจากสภาวะอากาศ, การเมือง, สายการบิน และอัตราแลกเปลี่ยนโดยทางบริษัทฯ จะคำนึงถึงประโยชน์และความปลอดภัยของท่านเป็นสำคัญที่สุด

✂️ ทางบริษัทฯ จะไม่รับผิดชอบต่อการออกนอกประเทศ / ห้ามเข้าประเทศ ของกองตรวจคนเข้าเมือง / การนำสิ่งของผิดกฎหมาย / เอกสารการเดินทางไม่ถูกต้อง และความประพฤติล่อไปในทางเลื่อมเสียว บริษัทฯ ขอสงวนสิทธิ์ไม่คืนค่าทัวร์ ไม่ว่าจะกรณีใดๆทั้งสิ้น

✂️ **รูปถ่ายสถานที่ใช้ประกอบการโฆษณาเท่านั้น**

**ขั้นตอนการจอง และชำระค่าทัวร์**

1. จองก่อนล่วงหน้าโดยส่งสำเนาพาสปอร์ตหน้าแรก พร้อมชำระเงินมัดจำท่านละ **30,000 บาท** ภายใน **3 วันนับจากวันจอง** ... มิฉะนั้นทางบริษัทฯ ขอสงวนสิทธิ์ที่จะขอรับลูกค้ารายอื่นต่อไป
2. สำหรับค่าทัวร์ส่วนที่เหลือทั้งหมด.....ทางบริษัทฯ จะขอเรียกเก็บก่อนการเดินทาง 30 วัน แม้กรณีที่ยังไม่ทราบผลวีซ่า ทางบริษัทฯ ก็ขออนุญาตเก็บค่าทัวร์ที่เหลือทั้งหมดก่อนตามเงื่อนไขการชำระเงินนี้ (หากไม่ชำระภายในเวลาที่กำหนด ถือว่าท่านสละสิทธิ์ ยินยอมให้บริษัทฯ ทำการยกเลิก และยินยอมให้ยึดเงินมัดจำได้ทันที)
3. ชำระเงินผ่านบัญชีธนาคารเท่านั้น

**บริษัท เอพวีนิว อินเตอร์ แทรเวล กรุ๊ป จำกัด**

- บริษัทฯ **ไม่มีนโยบายให้ท่านชำระเงินผ่านการโอนเงินเข้าบัญชีธนาคาร ชื่อส่วนบุคคล ทั้งนี้เพื่อความปลอดภัยในการชำระเงินของท่านเป็นสำคัญ**

- หากต้องการใบเสร็จจในนามนิติบุคคล กรุณาแจ้งกับพนักงานขายก่อนล่วงหน้า มิฉะนั้นทางบริษัทฯ ขอสงวนสิทธิ์ที่จะไม่ออกใบเสร็จจย้อนหลัง

- เมื่อชำระยอดเรียบร้อยแล้ว กรุณาส่งหลักฐานการโอนเงิน เข้าทาง LineOA : @avenuetour และแจ้งชื่อเจ้าหน้าที่ที่ดูแลท่าน



**ชื่อบัญชี**

บริษัท เอพวีนิว อินเตอร์ แทรเวล กรุ๊ป จำกัด



สาขา สีลมคอมเพล็กซ์

เลขที่ **020-3-83927-8**

บัญชีออมทรัพย์



สาขา อาคารซิลลิค เฮ้าส์

เลขที่ **860-024151-0**

บัญชีออมทรัพย์





ใบอนุญาต : 11/01967

**เงื่อนไขการยกเลิกการเดินทาง (ในทุก ๆ กรณี) ดังนี้-**

- |                                   |  |
|-----------------------------------|--|
| a. ยกเลิกก่อนเดินทาง 65 วันขึ้นไป | คืนค่ามัดจำทั้งหมด   |
| b. ยกเลิกก่อนเดินทาง 64-45 วัน    | เก็บค่าใช้จ่ายที่เกิดขึ้นจริง<br>และ + ค่าดำเนินการ 2,000 บาทต่อท่าน |
| c. ยกเลิกก่อนเดินทาง 44-31 วัน    | เก็บค่าใช้จ่าย 65% ของค่าทัวร์ทั้งหมด                                |
| d. ยกเลิกก่อนเดินทาง 30-15 วัน    | เก็บค่าใช้จ่าย 80% ของค่าทัวร์ทั้งหมด                                |
| e. ยกเลิกก่อนเดินทาง 14-11 วัน    | เก็บค่าใช้จ่าย 90% ของค่าทัวร์ทั้งหมด                                |
| f. ยกเลิกก่อนเดินทาง 10-0 วัน     | เก็บค่าใช้จ่าย 100% ของค่าทัวร์ทั้งหมด                               |

**หมายเหตุ :-**

1. บริษัทฯ ขอสงวนสิทธิ์ในการยกเลิก หรือ **เปลี่ยนแปลงราคาทัวร์** ในกรณีผู้ร่วมเดินทาง **น้อยกว่า 15 ท่าน**
2. **เด็กที่มีอายุระหว่างแรกเกิดถึงสองขวบ / ผู้สูงอายุ หรือท่านที่มีความจำเป็นต้องใช้วีลแชร์ หรือไม้เท้า ต้องอยู่ในความรับผิดชอบของตัวเอง ทางบริษัทฯ ไม่สามารถบริการเฉพาะส่วนบุคคลได้**
3. บริษัทฯ จะไม่รับผิดชอบใด ๆ อันเกิดจากการปฏิเสธการเข้าหรือออกเมือง การโดนกักตัว หรือถูกส่งตัวกลับ โดยการพิจารณาของเจ้าหน้าที่ด้วยเหตุผลใด ๆ ก็ตาม ซึ่งถือเป็นเหตุที่อยู่นอกเหนืออำนาจและความรับผิดชอบของบริษัทฯ ทางบริษัทฯ ขอสงวนสิทธิ์ที่จะไม่คืนเงินค่าทัวร์ทั้งหมด
4. บริษัทฯ ขอสงวนสิทธิ์ในการที่จะเปลี่ยนแปลงรายการท่องเที่ยว ในกรณีที่มีเหตุจำเป็นสุดวิสัย โดยจะพยายามให้เกิดประโยชน์สูงสุดกับท่าน
5. หากในระหว่างการเดินทางท่องเที่ยว ท่านปฏิเสธไม่ใช้บริการใด ๆ ไม่ว่าจะบางส่วน หรือทั้งหมด ให้ถือว่าท่านได้สละสิทธิ์ และไม่สามารรถเรียกร้องขอเงินคืนค่าบริการได้
6. กรณีที่เกิดเหตุจำเป็นสุดวิสัยจากการล่าช้า (ดีเลย์) ของทางสายการบิน ทำให้ไม่สามารถกิน-เที่ยวและพักโรงแรมได้ครบถ้วนตามโปรแกรมทัวร์ที่ระบุ ทางบริษัทฯ ขอสงวนสิทธิ์ในการที่จะไม่คืนค่าใช้จ่ายใด ๆ ทั้งสิ้น เพราะถือเป็นเหตุสุดวิสัยที่เกิดขึ้นโดยตรงจากทางสายการบิน และทางบริษัทฯ ไม่ได้รับค่าชดเชยใด ๆ ทั้งสิ้นจากทางสายการบิน
7. บริษัทฯ ไม่รับผิดชอบต่อค่าใช้จ่ายใด ๆ ทั้งสิ้น ในกรณีที่เกิดเหตุสุดวิสัยต่าง ๆ เช่น การยกเลิกเที่ยวบิน, การล่าช้าของสายการบิน, อุบัติเหตุ, ภัยธรรมชาติ, การจลาจล, การนัดหยุดงาน, **ปัญหาการจราจรติดขัด** และทรัพย์สินส่วนตัวสูญหาย หรือหลงลืมตามสถานที่ต่าง ๆ ที่เกิดขึ้น ซึ่งเหตุการณ์ดังกล่าวอยู่นอกเหนืออำนาจการควบคุมของบริษัทฯ
8. บริษัทฯ รับผิดชอบผู้มีวัตถุประสงค์เดินทางเพื่อการท่องเที่ยวเท่านั้น

**\*\*\* หมายเหตุ \*\*\*** ในกรณีที่ลูกค้าต้องออกตัวเครื่องบินเอง (การแลกรไพล์ หรือไป-กลับไม่พร้อมกรุ๊ป) กรุณาแจ้งพนักงานขายก่อนล่วงหน้า 35 วัน หรือกรณีที่ลูกค้าต้องทำการออกตัวโดยสารภายในประเทศ กรุณาติดต่อเจ้าหน้าที่ของบริษัทฯ ก่อนทุกครั้ง มิฉะนั้นทางบริษัทฯ จะไม่ขอรับผิดชอบค่าใช้จ่ายใด ๆ ทั้งสิ้น

ราคาดังกล่าวข้างต้น .... สามารถเปลี่ยนแปลงได้ตามความเหมาะสมของสถานการณ์  
อัตราแลกเปลี่ยน, ค่าน้ำมัน และค่าภาษีต่าง ๆ ของสายการบิน ฯลฯ





## 01 พาสปอร์ต

# โปรดเช็คก่อนจอง

- พาสปอร์ตไม่ตรงกับใบหน้าปัจจุบันที่จะเดินทาง  
ท่านอาจโดนปฏิเสธการออก หรือเข้าเมืองต่าง ๆ ... บางท่านถามต่อว่า “ไม่ตรงยังงัยบ้าง”  
 อาทิเช่น ไปทำศัลยกรรมมา จนใบหน้าไม่เหมือนอดีตที่เคยไปทำพาสปอร์ตมาก่อน  
 หรือ หน้าพาสปอร์ตอ้วนท้วน ปัจจุบันผอมผิดหูผิดตา  
 หรือ หน้าพาสปอร์ตเป็นชาย ปัจจุบันเป็นหญิงเต็มตัว ทำจมูก ทำตา ทำปากใหม่  
 หรือ หน้าพาสปอร์ตเป็นหญิง ปัจจุบันเป็นชายเต็มตัว มีหนวด มีกล้ามเนื้อ  
 ผ่าตัดจากกรรไกร (ทำฟัน / ดัดฟัน) ก็ทำให้ใบหน้า รูปหน้าเปลี่ยนจากเดิมได้เหมือนกัน
- พาสปอร์ตถือเป็นเอกสารทางราชการที่สำคัญ  
 เพราะฉะนั้น ถ้าเกิดมีการชำรุดเสียหาย มีการฉีกขาด จีดข่วน เปียกน้ำ หน้าไม่ครบ  
 ตราประทับการตุนหรือแหล่งท่องเที่ยว ผิดไปจากเดิมที่ทางราชการออกมาให้  
 จะถือว่าพาสปอร์ตเล่มนั้น ๆ ไม่สามารถใช้งานได้อีกต่อไป
- พาสปอร์ตเหลืออายุการใช้งานไม่ถึง 6 เดือน .... ขาดไปแค่ 1 วันก็ไม่สามารถใช้เดินทางได้และไม่มีการต่อรองใด ๆ ทั้งสิ้น (อายุการใช้งานเหลือไม่ถึง 6 เดือน ก็เหมือนพาสปอร์ตหมดอายุแล้ว)  
  
\*\*ถ้าท่านเจอสิ่งเหล่านี้ ..... ถึงแม้ว่าพาสปอร์ตของท่านยังไม่หมดอายุก็ตาม  
 บริษัทฯ ขอแนะนำว่าควรต้องไปทำพาสปอร์ตใหม่ก่อนมาทำการจองทัวร์\*\*\*

## 02 คดีความ/ตั้งครุฑ

- กองตรวจคนเข้าเมือง ใบอนุญาตให้บุคคลที่มี “คดีความ / คำสั่งศาล”  
 เดินทางออกนอกประเทศ .... เช่น บางท่านมีไปคำประกันและโดนฟ้องร้องมา  
 ก็ทำให้ไม่สามารถเดินทางออกนอกประเทศได้ โปรดตรวจสอบให้แน่ใจก่อนเดินทาง
- สายการบิน อาจปฏิเสธไม่ให้ท่านขึ้นเครื่องได้ ในกรณีหญิงตั้งครุฑ .... ว่า  
 ด้วยเรื่องของอายุครรภ์ ในวันเดินทางท่านจะต้องมีใบรับรองแพทย์ แจ้งรายละเอียดของอายุครรภ์ให้ชัดเจน

สิ่งที่เกิดขึ้นเหล่านี้ อยู่นอกเหนือการควบคุม ถือเป็นความรับผิดชอบของแต่ละบุคคล  
ทางบริษัทฯ ไม่สามารถรับผิดชอบใด ๆ ได้ทั้งสิ้น





ใบอนุญาต : 11/01967

**ใบจองทัวร์ ..... บริษัท เอพวีนิว อินเตอร์ แทรเวล กรุ๊ป จำกัด**  
**ทางบริษัทขอขอบคุณทุกท่านที่มอบความไว้วางใจให้บริการของเรา**

รายการทัวร์ \_\_\_\_\_ วันเดินทาง \_\_\_\_\_

ชื่อผู้ติดต่อ \_\_\_\_\_ โทร \_\_\_\_\_ Mail / Line ID : \_\_\_\_\_

ที่อยู่เพื่อติดต่อรับเอกสาร \_\_\_\_\_

จำนวนผู้เดินทางทั้งหมด \_\_\_\_\_ คน (ผู้ใหญ่ \_\_\_\_\_ ท่าน / เด็กอายุต่ำกว่า 12 ปี \_\_\_\_\_ ท่าน)

จำนวนห้องพักที่ใช้ทั้งหมด \_\_\_\_\_ ห้อง (ห้องพักคู่ \_\_\_\_\_ ห้อง / พักเดี่ยว \_\_\_\_\_ ห้อง/ พัก 3 เติยง \_\_\_\_\_ ห้อง)

**\*\*\* ระบุรายชื่อผู้เดินทาง และใส่เครื่องหมายปีกกาจับคู่การเข้าพัก พร้อมระบุความสัมพันธ์ \*\*\***

ปีกกาจับคู่ห้องพัก	ลำดับ	ชื่อ-นามสกุล (ภาษาไทย)	ความสัมพันธ์	หมายเหตุ ข้อจำกัดทางอาหาร ทัวร์ไม่มีบริการเนื้อวัว / การระดมไมล์
	1			<input type="checkbox"/> ไม่ทานปลา/ <input type="checkbox"/> อิสลาม/ <input type="checkbox"/> ไม่สัตว์ปีก/ <input type="checkbox"/> มังสวิรัติ/ <input type="checkbox"/> แพ้อาหาร..... รหัสระดมไมล์ .....
	2			<input type="checkbox"/> ไม่ทานปลา/ <input type="checkbox"/> อิสลาม/ <input type="checkbox"/> ไม่สัตว์ปีก/ <input type="checkbox"/> มังสวิรัติ/ <input type="checkbox"/> แพ้อาหาร..... รหัสระดมไมล์ .....
	3			<input type="checkbox"/> ไม่ทานปลา/ <input type="checkbox"/> อิสลาม/ <input type="checkbox"/> ไม่สัตว์ปีก/ <input type="checkbox"/> มังสวิรัติ/ <input type="checkbox"/> แพ้อาหาร..... รหัสระดมไมล์ .....
	4			<input type="checkbox"/> ไม่ทานปลา/ <input type="checkbox"/> อิสลาม/ <input type="checkbox"/> ไม่สัตว์ปีก/ <input type="checkbox"/> มังสวิรัติ/ <input type="checkbox"/> แพ้อาหาร..... รหัสระดมไมล์ .....
	5			<input type="checkbox"/> ไม่ทานปลา/ <input type="checkbox"/> อิสลาม/ <input type="checkbox"/> ไม่สัตว์ปีก/ <input type="checkbox"/> มังสวิรัติ/ <input type="checkbox"/> แพ้อาหาร..... รหัสระดมไมล์ .....
	6			<input type="checkbox"/> ไม่ทานปลา/ <input type="checkbox"/> อิสลาม/ <input type="checkbox"/> ไม่สัตว์ปีก/ <input type="checkbox"/> มังสวิรัติ/ <input type="checkbox"/> แพ้อาหาร..... รหัสระดมไมล์ .....
	7			<input type="checkbox"/> ไม่ทานปลา/ <input type="checkbox"/> อิสลาม/ <input type="checkbox"/> ไม่สัตว์ปีก/ <input type="checkbox"/> มังสวิรัติ/ <input type="checkbox"/> แพ้อาหาร..... รหัสระดมไมล์ .....

ข้าพเจ้ารับทราบเงื่อนไขในรายการทัวร์เรียบร้อยแล้ว

ลงชื่อ

ผู้จอง

( \_\_\_\_\_ )