



" มั่นใจทุกการเดินทาง ประสบการณ์กว่า 30 ปี "

CN02 SHCAHGH3 HANGZHOU 5D3N CA MAR-ARP 2025

ยินดีต้อนรับทุกท่านเข้าสู่ทัวร์จีน เมืองหังโจว ผู้โลงชาน 5 วัน 3 คืน  
พบกับ บ้านเกิดสี่ยอดหญิงงามไซซี ชมการแสดง MEET XISHI และสักการะที่วัดเจ้าแม่กวนอิมไม่ยอมไป  
โดยสารการบิน แอร์ ไชน่า (AIR CHINA)



SHCAHGH3

# หังโจว

# Hangzhou

จู้ • ฝูโกวชาน

**5 DAYS 3 NIGHTS**

บ้านเกิด 4 ยอดหญิงงามไซซี / ถนนคนเดิน GUYUE STREET / โชว์ MEET XISHI  
วัดพระโพธิสัตว์พระศรีอริยเมตไตรย / เกาะฝูโกวชาน / วัดฝูม่ง / วัดฝูจี้  
วัดเจ้าแม่กวนอิมไม่ยอมไป / องค์เจ้าแม่กวนอิมหนานไห่ / พิพิธภัณฑ์แกรนด์คาแนลหังโจว  
สะพานกงฉิน / ถนนโบราณเสี่ยวเหอ / ชมวิวยามค่ำคิน HANGZHOU CITY BALCONY



บ้านเกิดไซซี



วัดเจ้าแม่กวนอิมไม่ยอมไป



โชว์ MEET XISHI

杭州

พักผ่อนเกาะฝูโกวชาน 1 คืน



พักโรงแรม  
ระดับ  
◆◆◆◆



ลิ้มรสเมนูพิเศษ  
โทซอนาน  
เมนูพื้นปี



พิเศษรวม  
ประกันสุขภาพ  
ประกันอุบัติเหตุ



ทัวร์คุณภาพ  
ไม่ลงร้านช้อปปิ้ง  
ไม่ขายออฟชั่น

เริ่มต้นเพียง

## 29,999

FREE VISA

เดินทาง : มีนาคม - เมษายน 2568





**ปักบนเกาะผู้โถวซาน 1 คืน**

- ที่พักโรงแรม  
ระดับ  
★★★★
- บริการรถแท็กซี่  
ที่สนามบิน  
หมู่พันธ์
- แพคเกจรวม  
ประกันภัยสุขภาพ  
ประกันอุบัติเหตุ
- ทัวร์กรุ๊ปธรรม  
ไม่จําหน่าย  
ไปซาฮอเอฟชั่น

เริ่มต้นเพียง **29,999** FREE VISA

**杭州 Hangzhou**  
จู้จี · ผู้โถวซาน 5 DAYS 3 NIGHTS

บ้านเกิด 4 ยอดหญิงงามไซซี / ถนนถนน GUYUE STREET / ไร่ MEET XISHI  
วัดพระโพธิสัตว์พระศรีอริยเมตไตรย / เกาะผู้โถวซาน / วัดผิงมิ่ง / วัดผู้จี  
วัดเจ้าแม่กวนอิมไม่ยอมไป / องค์เจ้าแม่กวนอิมหนานไห่ / พิพิธภัณฑ์แกรนด์คานาล์ว  
สะพานงงเงิน / ถนนโบราณเสี่ยวเหอ / ชมวิวยามค่ำที่ HANGZHOU CITY BALCONY

  
บ้านเกิดไซซี

  
วัดเจ้าแม่กวนอิมไม่ยอมไป

  
ไร่ MEET XISHI

เดินทาง : มีนาคม - เมษายน 2568

วันที่	กำหนดการ	เช้า	เที่ยง	เย็น	โรงแรม
1	กรุงเทพฯ (ท่าอากาศยานสุวรรณภูมิ)	x	x	x	
2	กรุงเทพฯ - หังโจว (CA716:03.20-07.55 / 04.20-08.55) - เมืองจู้จี - บ้านเกิด 4 ยอดหญิงงามไซซี - ถนนคนเดินถู่เยว่ GUYUE STREET - ไร่ MEET XISHI	☉	☉	☉	XIANGSHENG CENTURY HOTEL ZHUJI หรือเทียบเท่าระดับ 4
3	เมืองจู้จี - หนิงปอ - วัดพระโพธิสัตว์พระศรีอริยเมตไตรย - เมืองโจวซาน	☉	☉	☉	MEHOOD THEATER HOTEL ZHOUSHAN หรือเทียบเท่าระดับ 4
4	เมืองโจวซาน - เกาะผู้โถวซาน - วัดผิงมิ่ง - วัดผู้จี - วัดเจ้าแม่กวนอิมไม่ยอมไป - องค์เจ้าแม่กวนอิมหนานไห่	☉	☉	☉	PUTUOSHAN HOTEL (ปักบนเกาะผู้โถวซาน) หรือเทียบเท่าระดับ 4
5	เกาะผู้โถวซาน - หังโจว - พิพิธภัณฑ์แกรนด์คานาล์วหังโจว - สะพานงงเงิน - ถนนโบราณเสี่ยวเหอ - ชมวิวยามค่ำคืน HANGZHOU CITY BALCONY - หังโจว - กรุงเทพฯ (ท่าอากาศยานสุวรรณภูมิ) <b>(CA715 : 22.50-02.20+1 / 23.55-03.10+1)</b>	☉	☉	☉	

**กรุณาเตรียมค่าทิปหัวหน้าทัวร์,ไกด์และคนขับรถ จำนวน 1,500 บาท ตลอดการเดินทาง**



# HIGHLIGHT

## Hangzhou

杭州

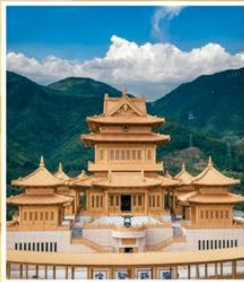

วัดพระโพธิสัตว์  
พระศรีอริยเมตไตรย



บ้านเกิด 4 ยอด  
หญิงงามไซซี



องค์เจ้าแม่กวนอิมหนานไห่



ถนนคนเดินกู่เยว่  
GUYUE STREET



โชว์ MEET XISHI



HANGZHOU CITY  
BALCONY

- NEW ท่าเช่า วัดพระโพธิสัตว์พระศรีอริยเมตไตรย วัดศักดิ์สิทธิ์ที่สุดในเมืองหนิงปอ
- เช็กอิน บ้านเกิด 4 ยอดหญิงงามไซซี หนึ่งในสี่หญิงงามแห่งแผ่นดินจีน
- อลังการ ตื่นตา ระบบแสงสีเสียง โชว์ MEET XISHI
- เกาะผู้ไถวซาน 1 ใน 4 พุทธศรีของจีน พักบนเกาะผู้ไถวซาน 1 คืน!!
- นมัสการองค์เจ้าแม่กวนอิม ณ ดินแดนต้นกำเนิด
- ชมวิวยามค่ำคั่น HANGZHOU CITY BALCONY แสงสีตระการตา
- สัมผัสวัฒนธรรมโบราณ บรรยากาศทันสมัย ถนนคนเดินกู่เยว่
- เมฆพิเศษ..ไต่ขอกาน, หมูพันปี



**รับฟรี!!**  
ประกันสุขภาพ  
และ อุบัติเหตุ  
คุ้มครองสูงสุด  
**2 ล้านบาท**



## โปรแกรมการเดินทาง

**วันแรก** กรุงเทพฯ (ท่าอากาศยานสุวรรณภูมิ)

23.30 น. ✈️ พร้อมกันที่ ท่าอากาศยานสุวรรณภูมิ ณ อาคารผู้โดยสารขาออก (ระหว่างประเทศ) ชั้น 4 ประตู 9 บริเวณ ISLAND-U สายการบิน AIR CHINA (CA) โดยมีเจ้าหน้าที่จากทางบริษัทฯ คอยต้อนรับ และอำนวยความสะดวกแต่ก่อนก่อนออกเดินทาง

**วันที่สอง** กรุงเทพฯ - หังโจว (CA716:03.20-07.55 / CA716: 04.20-08.55) - เมืองจู่จี - บ้านเกิด 4 ยอดหญิงงามไซซี - ถนนคนเดินกู่เยว่ GUYUE STREET - โชว์ MEET XISHI

03.20 น. เห็นฟ้าสูง หังโจว โดยสายการบิน AIR CHINA เที่ยวบินที่ CA716 ✈️

\*\*\*สำหรับพิธีการเดินทางช่วงเดือนเมษายน 2568 เที่ยวบินขาไป เปลี่ยนเวลาบินเป็น

CA716: 04.20-08.55 \*\*\*

*(บริการอาหารและเครื่องดื่มบนเครื่อง)*

07.55 น. เดินทางถึง **สนามบินเมืองหังโจว** เป็นเมืองหลวงของมณฑลเจ้อเจียง สาธารณรัฐประชาชนจีน เมืองหางโจว ซึ่งเป็นเมืองเก่าแก่ 1 ใน 6 ของประเทศจีน จากนั้นนำท่านผ่านพิธีการตรวจคนเข้าเมือง

**บริการท่านด้วย KFC ท่านละ 1 ชุด**

นำท่าน **เดินทางสู่ เมืองจู่จี** ตั้งอยู่ในมณฑลเจ้อเจียง ใกล้กับเมืองหังโจวเป็นเมืองที่มีประวัติศาสตร์ยาวนานและมีความสำคัญทั้งในด้านวัฒนธรรมและเศรษฐกิจ

นำท่าน **เดินทางเยี่ยมชม บ้านเกิด 4 ยอดหญิงงามไซซี** หนึ่งในสี่หญิงงามแห่งแผ่นดินจีน เกิดประมาณ 506 ปีก่อนคริสตกาล หรือ พ.ศ. 37 ซึ่งตรงกับยุคชุนชิว ที่มณฑลเจ้อเจียง ในแคว้นเยว่ มีบ้านเกิดอยู่ที่ทิศตะวันตกของเมืองแห่งหนึ่งของแคว้นเยว่ในช่วงยุครณรัฐ (จั้นกั๋ว) จึงถูกเรียกว่า ซิซิว หรือก็คือไซซีในภาษาแต้จิ๋ว ไซซีมีอีกฉายาว่า “มัจฉาจวาริ” ที่สื่อถึงความงามที่ทำให้ปลาที่ว่ายอยู่ในแม่น้ำต้องตะลึงจนต้องจมน้ำตาย โดยเรื่องราวของไซซีมีอยู่ว่า หลังจากที่อ๋องแคว้นเยว่แพ้สงครามให้กับแคว้นฉู่แล้วนั้น ได้วางแผนกับพ่านหลี่ล่งสาวงามเป็นเครื่องบรรณาการให้กับอ๋องแคว้นฉู่ เพื่อให้อ๋องแคว้นฉู่ ลุ่มหลงในหญิงงามจนไม่บริหารบ้านเมือง ซึ่งหนึ่งในหญิงสาวที่ได้ส่งไปนั้นก็คือไซซี จนเมื่ออ๋องแคว้นเยว่สามารถโค่นล้มอ๋องแคว้นฉู่ได้สำเร็จ ไซซีก็ตามพ่านหลี่ไปใช้ชีวิตอยู่ด้วยกัน



**เที่ยง** 🍽️ รับประทานอาหารกลางวันที่ภัตตาคาร



**บ่าย** นำท่านเดินทางสู่ **ถนนคนเดินกุ่เยว่ (Guyue Street)** ถนนคนเดินที่ผสมผสานวัฒนธรรมโบราณเข้ากับบรรยากาศสมัยใหม่ สัมผัสกับสถาปัตยกรรมดั้งเดิม เพลิดเพลินกับการช้อปปิ้ง และลิ้มรสอาหารท้องถิ่นที่นี่มีร้านค้ามากมาย นอกจากนี้ยังมีจำหน่ายสินค้าพื้นเมืองและของที่ระลึก รวมถึงร้านอาหารที่เสิร์ฟอาหารท้องถิ่น



**ค่ำ** รับประทานอาหารค่ำที่ภัตตาคาร หลังอาหารค่านำท่าน **ชมโชว์ MEET XISHI** การแสดงกลางคืนที่น่าตื่นตาตื่นใจในเมืองจูจี นำเสนอเรื่องราวของไซซี (Xi Shi) หนึ่งในสี่ยอดหญิงงามในประวัติศาสตร์จีนผสมผสานการล่องเรือยามค่ำคืนได้สัมผัสกับบรรยากาศโรแมนติกของแม่น้ำฮวงหัว พร้อมชมการแสดงที่สวยงามและน่าประทับใจ

พักที่ XIANGSHENG CENTURY HOTEL ZHUJI หรือเทียบเท่า ระดับ 4

**วันที่สาม เมืองจูจี - หิงปอ - วัดพระโพธิสัตว์พระศรีอริยเมตไตรย - เมืองโจวซาน**





ใบอนุญาต : 11/01967

- เช้า** ๑๐) รับประทานอาหารเช้า ณ ห้องอาหารโรงแรม
- นำท่าน** เดินทางสู่ **เมืองหนิงปอ (ใช้เวลาเดินทางประมาณ 2 ชั่วโมง)** เป็นแห่งประวัติศาสตร์ยาวนานกว่า 7,000 ปี และเป็นศูนย์กลางทางเศรษฐกิจ วัฒนธรรม และการขนส่งที่สำคัญในภูมิภาคเจียงหนาน
- เที่ยง** ๑๑) รับประทานอาหารกลางวันที่ภัตตาคาร
- บ่าย** นำท่านเดินทางชม **วัดพระโพธิสัตว์พระศรีอริยะเมตไตรย** จัดว่าเป็นวัดที่ศักดิ์สิทธิ์มากแห่งหนึ่งในเมืองหนิงปอ ที่นี้ประกอบด้วยสถาปัตยกรรมที่งดงามและมีการออกแบบแทนบูชาที่วิจิตรงดงามมาก โดยมีพื้นฐานมาจากสถาปัตยกรรมของวัดอันเป็นมงคลและองค์ประกอบทางวัฒนธรรมแบบดั้งเดิม และผสมผสานเทคโนโลยีสมัยใหม่เข้าด้วยกันเพื่อให้ได้เอฟเฟกต์ภาพที่ไม่เคยมีมาก่อน นอกจากนี้ยังมี การแกะสลักไม้ ภาพวาดพุทธศาสนา และการประดับด้วยโคมไฟหรือมังกร ที่สะท้อนถึงความเชื่อในพระศรีอริยะเมตไตรยในฐานะสัญลักษณ์แห่งอนาคตและความสุข
- จากนั้น** นำท่านเดินทางสู่ **เมืองโจวชาน (ใช้เวลาเดินทางประมาณ 1.30 ชั่วโมง)** เมืองแห่งจิตพุทธศาสตร์ที่สำคัญทางการค้า

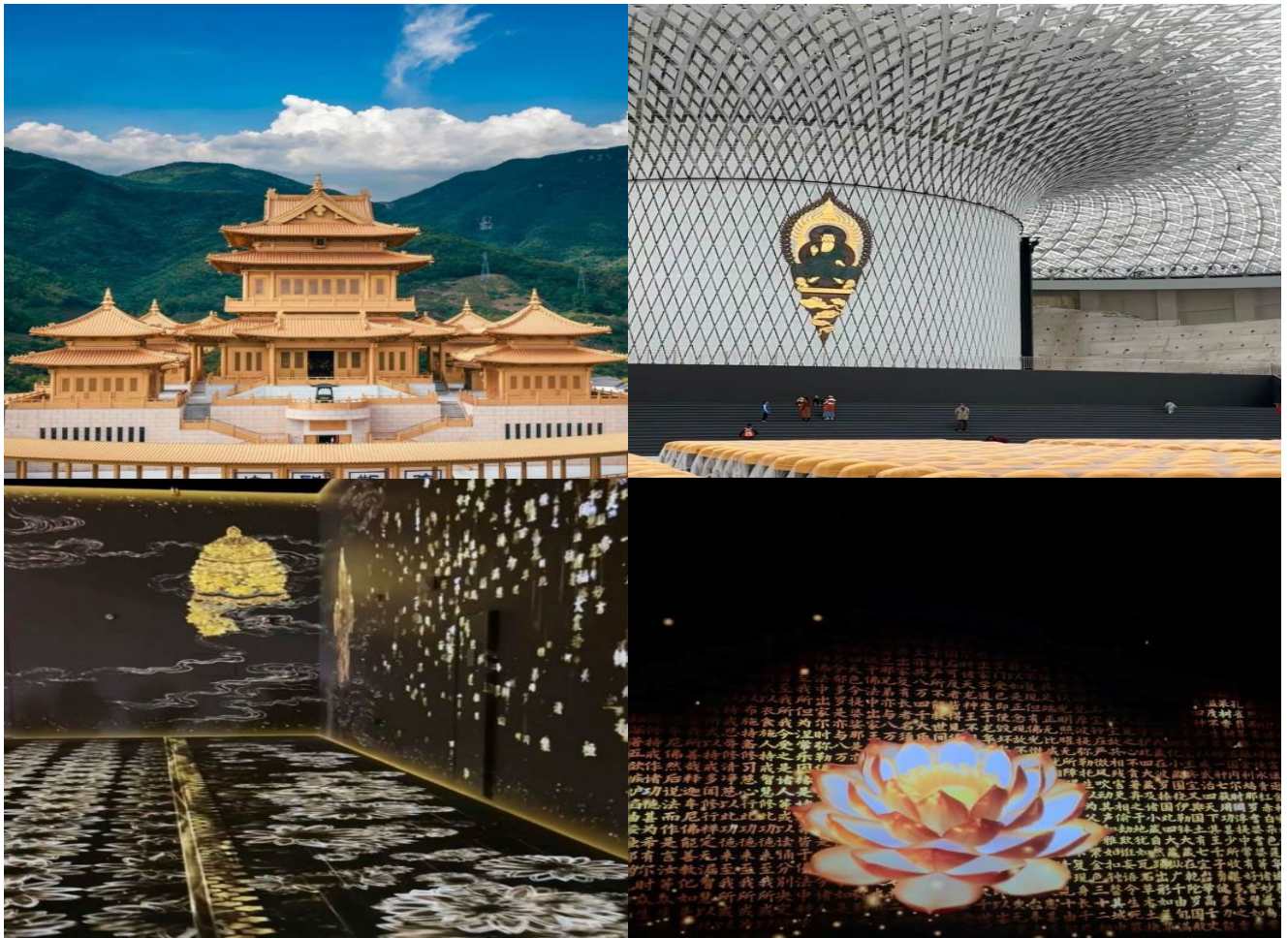

ทางทะเล โดยเฉพาะในบริเวณที่เชื่อมต่อกับเซี่ยงไฮ้มีบทบาทสำคัญทั้งในด้านเศรษฐกิจ การท่องเที่ยว และศาสนา โดยเฉพาะในแง่ของพุทธศาสนา



ใบอนุญาต : 11/01967

ค่า ๑๐ | รับประทานอาหารค่ำที่ภัตตาคาร  
 ๖ | ที่พัก MEHOOD THEATER HOTEL ZHOUSHAN หรือเทียบเท่า ระดับ 4

วันที่สี่ เมืองโจวซาน - เกาะผู้ไถวซาน - วัดไผ่ม่วง - วัดผู้จี - วัดเจ้าแม่กวนอิมไม่ยอมไป - องค์เจ้าแม่กวนอิมหนานไห่

เช้า ๑๐ | รับประทานอาหารเช้า ณ ห้องอาหารโรงแรม

นำท่าน เดินทางสู่ **ท่าเรือเจียเจียน** เพื่อโดยสารเรือสู่ **เกาะผู้ไถวซาน (ใช้เวลาในการนั่งเรือประมาณ 15 นาที)** ซึ่งตั้งอยู่ในทะเลเหลืองสวยงาม ซึ่งห่างจากอ่าวห่งโจวมณฑลเจ้อเจียง ประมาณ 100 ไมล์ทะเล

นำท่าน เดินทางสู่ **วัดไผ่ม่วง** ภายในประดิษฐานพระพุทธรูปหยกขาวซึ่งอยู่ด้านหน้าของ ตำนกเจ้าแม่กวนอิมไม่ยอมไป บริเวณรอบวัดจะปลูกต้นไผ่ซึ่งมีลักษณะพิเศษคือมีลำต้นเป็นสีม่วงซึ่งสามารถปลูกได้ที่เดียวคือบนเกาะผู้ไถวซานเท่านั้นวัดไผ่ม่วง เป็นส่วนริมทะเลอุดมด้วยไม้ไผ่สีเปลือกมั่งคุดมีลักษณะพิเศษคือ มีลำต้นเป็นสีม่วง ซึ่งสามารถปลูกได้ที่เดียว คือ บนเกาะผู้ไถวซานเท่านั้น ซึ่งชาวจีนเห็นเป็นสีม่วงเป็นส่วนที่สวยงาม และศักดิ์สิทธิ์อีกแห่งหนึ่งของผู้ไถวซาน

จากนั้น นำท่านสู่ **วัดผู้จี** เพื่อนมัสการเจ้าแม่กวนอิมองค์ใหญ่และศักดิ์สิทธิ์ที่สุดของเกาะผู้ไถวซาน สร้างในสมัยราชวงศ์ซ่งตรงกับปี ค.ศ.1080 ทำการบูรณะครั้งใหญ่ในสมัยจักรพรรดิเจิ้งแห่งราชวงศ์ซิง



นำท่าน เดินทางสู่ **วัดเจ้าแม่กวนอิมไม่ยอมไป** เป็นวัดขนาดเล็กที่ตั้งอยู่บนโขดหินริมทะเลเป็นที่ประดิษฐานองค์เจ้าแม่กวนอิมที่แกะสลักจากไม้ ทาทับด้วยสีทอง องค์แรกของเกาะผู้ไถวซาน



**เที่ยง** 10 | รับประทานอาหารกลางวันที่ภัตตาคาร  
**บ่าย** นำท่านสักการะ **องค์เจ้าแม่กวนอิมทะเลใต้ (หนานไท่กวนอิม)** องค์ใหญ่และงดงามที่สุดในเกาะ สูงถึง 28 เมตร ซึ่งประดิษฐานอยู่ที่ตำหนักริมทะเล



**ค่ำ** 10 | รับประทานอาหารค่ำที่ภัตตาคาร  
พักที่ PUTUOSHAN HOTEL หรือเทียบเท่า ระดับ 4💎💎💎💎 (พักบนเกาะผู้ใหญ่ว่าน)





ใบอนุญาต : 11/01967

**\*\* ที่พักในเกาะผู้ใหญ่วาน โรงแรมคืนนี้ไม่มีห้องสำหรับพัก 3 ท่าน หรือเสริมเตียง หากท่านใดที่พัก ห้องละ 3 ท่าน จำนวน 1 ห้อง จำเป็นต้อง พักแยกเป็น 2 ห้อง และชำระเงินเพิ่ม 1,500 บาทต่อคืน \*\***

**หมายเหตุ: กรุณาจัดเตรียมสัมภาระของใช้ส่วนตัว เช่น ผ้าเช็ดตัว แปรงสีฟัน ยาสีฟัน แชมพู หมวกอาบน้ำ รองเท้าแตะ ฯลฯ ใส่กระเป๋าใบเล็กเพื่อความสะดวกในการเดินทาง และค้างคืน 1 คืน บนเกาะผู้ใหญ่วาน**

**เช้า** ☉ รับประทานอาหารเช้า ณ ห้องอาหารโรงแรม

**วันที่ทำ** เกาะผู้ใหญ่วาน - หังโจว - พิพิธภัณฑ์แกรนด์คาแนลหังโจว - สะพานงงเงิน - ถนนโบราณ  
เลี้ยวเหอ - ชมวิวยามค่ำคืน HANGZHOU CITY BALCONY - หังโจว - กรุงเทพฯ (ท่าอากาศยาน  
สุวรรณภูมิ) (CA715 : 22.50-02.20+1 / 23.55-03.10+1)

**นำท่าน** เดินทางกลับสู่ **เมืองหังโจว (ใช้เวลาเดินทางประมาณ 3 ชั่วโมง)** เมืองหลวงของมณฑลเจ้อเจียง สาธารณรัฐ  
ประชาชนจีน เมืองหังโจว ซึ่งเป็นเมืองเก่าแก่ 1 ใน 6 ของประเทศจีน  
**จากนั้น** นำท่านชม **พิพิธภัณฑ์แกรนด์คาแนลหังโจว** ที่นี้มีการก่อสร้างเป็นแบบแบบดั้งเดิมและเป็นคลองโบราณที่ยาวที่สุดในโลก ถูกสร้างขึ้นในสมัยราชวงศ์ซู่ ราว 1,300 กว่าปีก่อน ช่องน้ำได้เกณฑ์คนมาขุดคลองนี้ เพื่อต้องการเดินทางไปชม  
ดอกไม้บ้านที่เมืองหยางโจว และเป็นเส้นทางการค้าที่สำคัญของทางเหนือประเทศจีนส่งมายังทางตอนใต้ของ  
ประเทศ ปัจจุบันคลองแม่น้ำขุดจึงทางนี้ก็ยังคงใช้ขนส่งสินค้าเช่นกัน  
พิพิธภัณฑ์แห่งนี้ลงทุนมากกว่า 100 ล้านหยวน โดยมีพื้นที่สร้างขึ้นมากกว่า 10,000 ตารางเมตร และพื้นที่จัดแสดง  
นิทรรศการมากกว่า 5,000 ตารางเมตร รวบรวมโบราณวัตถุทางวัฒนธรรมและวัตถุทางประวัติศาสตร์หลายพันชิ้น  
นำมาจัดแสดงในปัจจุบัน และยังเป็นแหล่งเรียนรู้การพัฒนาประเทศจีนตั้งแต่อดีตมาถึงปัจจุบัน



**เที่ยง** ☉ รับประทานอาหารกลางวันภัตตาคาร



**บ่าย** นำท่านชม **สะพานงวงเงิน** เป็นสะพานโค้งหินที่สูงที่สุดและยาวที่สุดในบรรดาสะพานโบราณ ในหังโจว สะพานนี้มีความยาว 98 เมตร และสูง 16 เมตร ส่วนตรงกลางของดาดฟ้าจะแคบลงเล็กน้อยเหลือความกว้าง 5.9 เมตร สะพานนี้มีการนำโครงสร้างฐานรากเสาเข็มไม้มาใช้ และส่วนโค้งถูกสร้างขึ้นในแนวตั้งและร่วมกันในส่วนต่างๆ

**นำท่าน** ชม **ถนนโบราณเสี่ยวเหอ** เป็นถนนประวัติศาสตร์และวัฒนธรรม ตั้งอยู่ที่จุดบรรจบกันของคลองปักกิ่งหางโจว เซี่ยวเหอ และแม่น้ำอู๋หางถังเหอ ในบรรดาถนนประวัติศาสตร์และวัฒนธรรมในหางโจว ที่นี่เป็นหนึ่งในสถานที่ ที่มีรูปแบบดั้งเดิมที่สมบูรณ์ ตึกรามบ้านช่องตามแนวคลอง สะท้อนถึงสภาพความเป็นอยู่ของผู้คนในช่วงปลายราชวงศ์ชิง และสาธารณรัฐจีนยุคแรก ๆ ที่นี่ยังคงมีอาคารประวัติศาสตร์ทางสถาปัตยกรรม ถนนและการเดินเรือในคลอง

**ค่ำ** รับประทานอาหารค่ำที่ภัตตาคาร **ลิ้มรสเมนูพิเศษ...ไก่ขอทาน, หมูน่านปี** หลังอาหารค่านำท่านชมวิวยามค่ำคืน **HANGZHOU CITY BALCONY** เป็นส่วนสาธารณะมีต้นไม้สวยงามอีกหนึ่งแลนด์มาร์คเป็นจุดไฮไลท์ของเมืองหังโจวเทียบเท่าเมืองเชียงใหม่และปักกิ่ง จุดนี้สามารถมองเห็นวิวแม่น้ำได้ 360 องศา และโดดเด่นด้วยตึกสถาปัตยกรรมเป็นลูกบอลสีทองตระการตา พร้อมแสงสีไฟยามค่ำคืน



สมควรแก่เวลา กรุณาตรวจเช็คสัมภาระให้เรียบร้อย เพื่อเตรียมตัวเดินทางสู่สนามบินเพื่อกลับกรุงเทพฯ



22.50 น. ออกเดินทางสู่ กรุงเทพฯ โดยสายการบิน AIR CHINA เที่ยวบินที่ CA715 ➔

\*\*\*สำหรับพีเรียลเดินทางช่วงเดือนเมษายน 2568 เที่ยวบินขาไป เปลี่ยนเวลาบินเป็น  
CA715: 23.55-03.10+1\*\*\*

(บริการอาหารและเครื่องดื่มบนเครื่อง)

02.20 น.+1 ถึง กรุงเทพฯ โดยสวัสดิภาพ พร้อมความประทับใจ..... 😊😊😊😊

\*\*\*\*\*ขอบคุณทุกท่านที่ใช้บริการ\*\*\*\*\*

😊😊😊😊 ซื่อสัตย์ จริงใจ ห่วงใย เน้นบริการ คืองานของเรา 😊😊😊😊

**\*\*หมายเหตุ: โปรแกรมและราคาส่งสามารถเปลี่ยนแปลงได้ตามความเหมาะสมโดยไม่ต้องแจ้งให้ทราบ  
ล่วงหน้าทางบริษัทฯ จะถือผลประโยชน์ของลูกค้าเป็นสำคัญ\*\***

\*\*\*ในกรณีที่ลูกค้าต้องออกตัวโดยสารถภายในประเทศ (เครื่องบิน ,รถทัวร์ ,รถไฟ) กรุณาติดต่อเจ้าหน้าที่ของบริษัทฯ เพื่อแจ้งให้บริษัทฯ  
กรุ๊ปมีการคอนเฟิร์มเดินทางก่อนทุกครั้ง เนื่องจากสายการบินอาจมีการปรับเปลี่ยนไฟล์ทบิน หรือเวลาบิน โดยไม่ได้  
แจ้งให้ทราบล่วงหน้า ทางบริษัทฯ จะไม่รับผิดชอบใด ๆ ในกรณี ถ้าท่านออกตัวภายในโดยไม่แจ้งให้  
ทราบและหากไฟล์ทบินมีการปรับเปลี่ยนเวลาบิน เพราะถือว่าท่านยอมรับในเงื่อนไขดังกล่าว\*\*\*



## อัตราค่าบริการ (ราคาต่อท่าน)

วันเดินทาง	ราคาทัวร์ผู้ใหญ่ นักท่องเที่ยว 2-3 ท่าน (15 ท่านออกเดินทาง)	นักท่องเที่ยว จ่ายเพิ่ม	ราคาทัวร์ผู้ใหญ่ ไม่รวมตัว
7 - 11 มีนาคม 2568	29,999 บาท/ท่าน	5,500 บาท	24,999 บาท/ท่าน
14 - 18 มีนาคม 2568	30,999 บาท/ท่าน	5,500 บาท	25,999 บาท/ท่าน
21 - 25 มีนาคม 2568	30,999 บาท/ท่าน	5,500 บาท	25,999 บาท/ท่าน
28 มีนาคม - 1 เมษายน 2568	30,999 บาท/ท่าน	5,500 บาท	25,999 บาท/ท่าน
3 - 7 เมษายน 2568	31,999 บาท/ท่าน	5,500 บาท	26,999 บาท/ท่าน
9 - 13 เมษายน 2568	36,999 บาท/ท่าน	5,500 บาท	28,999 บาท/ท่าน
10 - 14 เมษายน 2568	36,999 บาท/ท่าน	5,500 บาท	28,999 บาท/ท่าน
12 - 16 เมษายน 2568	36,999 บาท/ท่าน	5,500 บาท	28,999 บาท/ท่าน

### อัตราค่าบริการดังกล่าวรวม

- ค่าตั๋วเครื่องบินขึ้นที่สนามบินไป-กลับ พร้อมกรุ๊ป ตามที่ระบุไว้ในรายการเท่านั้น **ตั๋วเครื่องบินที่ใช่เป็นแบบกรุ๊ปไม่สามารถเลือกที่นั่งล่วงหน้าได้ (ท่านจะได้รับที่นั่งแบบกลุ่มเท่านั้น)**
- ค่าภาษีสนามบินทุกแห่ง หากสายการบินมีการปรับราคาภาษีน้ำมันขึ้น ทางบริษัทฯ ขอสงวนสิทธิ์เก็บค่าภาษีน้ำมันเพิ่มตามความเป็นจริง ก่อนการเดินทาง **\*\*ราคาทัวร์นี้ใช้ค่าน้ำมัน ๗ วันที่ 17 ม.ค.68 \*\***
- ค่าโรงแรมระดับมาตรฐาน (นักท่องเที่ยว 2 ท่าน)  
กรณีห้อง TWIN BED (เตียงเดี่ยว 2 เตียง) ซึ่งโรงแรมไม่มีหรือเต็ม ทางบริษัทฯ ขอปรับเป็นห้อง DOUBLE BED แทนโดยมีต้องแจ้งให้ทราบล่วงหน้า หรือ หากต้องการห้องพักแบบ DOUBLE BED ซึ่งโรงแรมไม่มีหรือเต็ม ทางบริษัทฯ ขอปรับเป็นห้อง TWIN BED แทนโดยมีต้องแจ้งให้ทราบล่วงหน้า เช่นกัน กรณีห้องพักแบบ TRIPLE ROOM 3 ท่าน 1 ห้อง ท่านที่ 3 อาจเป็นเสริมเตียง หรือ SOFA BED หรือ เสริมพูกที่นอน ทั้งนี้ขึ้นอยู่กับรูปแบบการจัดห้องพักของโรงแรมนั้นๆ
- ค่าอาหาร ตามที่ระบุไว้ในรายการ
- ค่ายานพาหนะ และค่าธรรมเนียมเข้าชมสถานที่ต่างๆ ตามที่ระบุไว้ในรายการ
- น้ำหนักสัมภาระ **ท่านละไม่เกิน 23 กิโลกรัม จำนวนท่านละ 1 ใบ** สัมภาระติดตัวขึ้นเครื่องได้ 1 ชิ้น ต่อท่าน น้ำหนักต้องไม่เกิน 7 กิโลกรัม, ค่าประกันวินาศภัยเครื่องบินตามเงื่อนไขของแต่ละสายการบินที่มีการเรียกเก็บ



ใบอนุญาต : 11/01967

7. ค่าประกันอุบัติเหตุในการเดินทางต่างประเทศ



ตารางผลประโยชน์ Benefits Schedule  
แผนการประกันภัยอุบัติเหตุเดินทางสำหรับธุรกิจนำเที่ยว

ชื่อตกลงคุ้มครอง	จำนวนเงินประกัน (บาท)
เสียชีวิต สูญเสียอวัยวะ สายตา หรือทุพพลภาพถาวรสิ้นเชิงเนื่องจากอุบัติเหตุ	1,000,000
การรักษาพยาบาลต่ออุบัติเหตุแต่ละครั้ง ต่อคน ต่อระยะเวลาเดินทาง ไม่เกินวงเงิน	500,000

เงื่อนไข

1. ความคุ้มครองและผลประโยชน์จำกัดความรับผิดชอบต่อการสูญเสียจากอุบัติเหตุแต่ละครั้ง สำหรับค่าชดเชยต่างๆ ตามกรมธรรม์สูงสุดไม่เกิน 1,000,000 บาทต่ออุบัติเหตุแต่ละครั้งภายใต้กรมธรรม์มาตรฐาน สำหรับธุรกิจนำเที่ยว ผู้ถือกรมธรรม์ต้องแจ้งรายละเอียด การเดินทาง จำนวน รายชื่อ และโปรแกรมการเดินทาง ของนักท่องเที่ยว ให้บริษัทฯ ทราบก่อนกำหนดการเดินทางทุกครั้ง
2. ระยะเวลาคุ้มครอง : 1 เกี่ยวกับการเดินทาง (trip)
3. ไม่จำกัดอายุผู้เอาประกันภัย
4. กรมธรรม์ประกันภัยนี้ ไม่คุ้มครองผู้ที่เดินทางไป หรือการเดินทางผ่าน หรือ การเดินทางภายในประเทศต่อไปนี้ ออสเตรเลีย นิวซีแลนด์ ไต้หวัน (รวมถึงฮ่องกง) ฟิลิปปินส์ อินโดนีเซีย ญี่ปุ่น เกาหลีใต้ (เฉพาะพื้นที่ใดๆ ที่มีความสูงตั้งแต่ 1,500 เมตร จากระดับน้ำทะเลขึ้นไป) เกาหลีเหนือ รัสเซีย ซีเรีย เวเนซุเอลา พม่า และยูเครน เฉพาะภูมิภาคใดเนตลค์ ลูฮันสก์ เดอร์ซอน และซาปอริฌเจีย  
- ประเทศต่างๆ ที่ได้รับการคว่ำบาตรจากสหประชาชาติ หรือได้รับ การคว่ำบาตรทางการค้า  
ทางเศรษฐกิจ กฎหมายหรือข้อบังคับของสหภาพยุโรป สหราชอาณาจักร หรือ สหรัฐอเมริกา



ใบอนุญาต : 11/01967

8. ค่าประกันสุขภาพในการเดินทางต่างประเทศ

ประกันสุขภาพในการเดินทางต่างประเทศ  
ตารางความคุ้มครอง / Coverage Table



Travel Guard® International Extra

ความคุ้มครอง   Coverage	จำนวนเงินผลประโยชน์ (บาท)   Benefit (Baht)	
	Plan C (อายุ 76-85 ปี)	Plan D (senior-75 ปี)
การเสียชีวิตจากอุบัติเหตุ / Accidental Death (TA1)	1,500,000	1,000,000
• การเสียชีวิตจากอุบัติเหตุ / Accidental Death (TA1) อายุ / Age 76-85	750,000	ไม่คุ้มครอง Not Covered
ค่ารักษาพยาบาล / Medical Expense (TA2)	2,000,000	2,000,000
• ค่ารักษาพยาบาล / Medical Expense (TA2) อายุ / Age 76-85	2,000,000	ไม่คุ้มครอง Not Covered
ค่ารักษาพยาบาลในประเทศไทย / Medical Expense in Thailand (TA3)	70,000	40,000
• ค่ารักษาพยาบาลในประเทศไทย / Medical Expense in Thailand (TA3) อายุ / Age 76-85	50,000	ไม่คุ้มครอง Not Covered
• กรณีไม่เคยรับการรักษาพยาบาลในต่างประเทศมาก่อน / Without Received Overseas Treatment (TA3)	50,000	20,000
การเคลื่อนย้ายเพื่อการรักษาพยาบาลฉุกเฉินและการเคลื่อนย้ายกลับประเทศไทย / Emergency Medical Evacuation and Repatriation (TA4)	2,000,000	2,000,000
ค่าใช้จ่ายในการส่งศพหรืออัฐิกลับประเทศไทย / Repatriation of Mortal Remains (TA5)		
ค่าโทรศัพท์ในกรณีฉุกเฉิน / Emergency Telephone Charges (TA6)	1,000	1,000
ค่าใช้จ่ายในการเดินทางเพื่อเยี่ยมผู้ป่วยในต่างประเทศ / Hospital Visitation (TA7)	70,000	ไม่คุ้มครอง Not Covered
• มีผู้บรรลุนิติภาวะอยู่กับผู้เอาประกันภัยในต่างประเทศ / With Accompanying Adult (TA7)	ไม่คุ้มครอง Not Covered	
ค่าชดเชยรายวันในการรักษาตัวในโรงพยาบาล / Hospital Confinement (TA8)	7,000	ไม่คุ้มครอง Not Covered
ค่าใช้จ่ายในการส่งผู้เยาว์กลับประเทศไทย / Child Guard (TA9)	ไม่คุ้มครอง Not Covered	ไม่คุ้มครอง Not Covered
ค่าใช้จ่ายการเลื่อนหรือยกเลิกการเดินทาง / Trip Cancellation or Postponement (TA10)	จ่ายตามจริง Actual Cost	ไม่คุ้มครอง Not Covered
• ค่าใช้จ่ายการเลื่อนหรือยกเลิกการเดินทางเนื่องจากการปิดสนามบิน / Trip Cancellation or Postponement from Airport Closures (TA10)	ไม่คุ้มครอง Not Covered	ไม่คุ้มครอง Not Covered
ค่าใช้จ่ายการลดจำนวนวันเดินทาง / Trip Curtailment (TA11)	จ่ายตามจริง Actual Cost	ไม่คุ้มครอง Not Covered
• ค่าใช้จ่ายการลดจำนวนวันเดินทางเนื่องจากการปิดสนามบิน / Trip Curtailment from Airport Closures (TA11)	ไม่คุ้มครอง Not Covered	ไม่คุ้มครอง Not Covered
ค่าใช้จ่ายเมื่อการเดินทางหยุดชะงัก / Trip Disruption (TA12)	จ่ายตามจริง Actual Cost	ไม่คุ้มครอง Not Covered
ชดเชยความล่าช้าในการเดินทาง / Travel Delay (TA13)	5,000	ไม่คุ้มครอง Not Covered
ชดเชยเนื่องจากสายการบินจำหน่ายตั๋วเกินที่นั่ง / Overbooking (TA14)	ไม่คุ้มครอง Not Covered	ไม่คุ้มครอง Not Covered
ชดเชยการล่าช้าเนื่องจากการเปลี่ยนเส้นทางการบิน / Flight Diversion (TA15)	ไม่คุ้มครอง Not Covered	ไม่คุ้มครอง Not Covered
ชดเชยการพลาดการต่อเที่ยวบิน / Missed Connecting Flight (TA16)	5,000	ไม่คุ้มครอง Not Covered
ชดเชยการล่าช้าของกระเป๋าเดินทาง / Baggage Delay (TA17)	5,000	ไม่คุ้มครอง Not Covered
ความสูญหายหรือเสียหายของกระเป๋าเดินทางและทรัพย์สินส่วนตัว / Damage or Loss of Personal Baggage and Personal Effects (TA18)	50,000	ไม่คุ้มครอง Not Covered
การสูญหายของเอกสารการเดินทาง / Loss of Travel Document (TA19)	10,000	ไม่คุ้มครอง Not Covered
การสูญหายของเงินส่วนตัว / Loss of Personal Money (TA20)	ไม่คุ้มครอง Not Covered	ไม่คุ้มครอง Not Covered
การสูญหายของทรัพย์สินจากกระเป๋าสตางค์ / Loss of Personal Belongings due to Pickpocket (TA21)	ไม่คุ้มครอง Not Covered	ไม่คุ้มครอง Not Covered
การสูญหายหรือเสียหายของทรัพย์สินที่เก็บอยู่ในยานพาหนะ / Damage or Loss of Personal Baggage due to Vehicle Break in (TA22)	ไม่คุ้มครอง Not Covered	ไม่คุ้มครอง Not Covered
ความรับผิดชอบส่วนแรกสำหรับรถเช่า / Rental Vehicle Excess (TA23)	ไม่คุ้มครอง Not Covered	ไม่คุ้มครอง Not Covered
คุ้มครองทรัพย์สินภายในที่อยู่อาศัยจากไฟไหม้ / Home Guard (TA24)	ไม่คุ้มครอง Not Covered	ไม่คุ้มครอง Not Covered
ความคุ้มครองอุปกรณ์กอล์ฟและโฮล-อิน-วัน / Golf Equipment and Hole-in-One (TA25)	ไม่คุ้มครอง Not Covered	ไม่คุ้มครอง Not Covered
ความรับผิดชอบต่อบุคคลภายนอก / Personal Liability (TA26)	1,000,000	500,000

\*\*เงื่อนไขความคุ้มครองเป็นตามข้อกำหนดของกรมธรรม์ประกันภัย\*\*

หมายเหตุ : กรมธรรม์ไม่คุ้มครองผู้เดินทางที่มีอายุ 86 ปีขึ้นไป



ใบอนุญาต : 11/01967

### อัตราค่าบริการดังกล่าวไม่รวม

1. ค่าธรรมเนียมยื่นวีซ่าท่องเที่ยวเข้าประเทศจีน ผู้ถือหนังสือเดินทางไทย (หมายเหตุ : ตั้งแต่วันที่ 1 มีนาคม 2567 จีนยกเลิกการขอวีซ่าสำหรับหนังสือเดินทางไทย ท่านสามารถเข้าจีนโดยไม่ต้องขอวีซ่า ) ยกเว้นกรณีการพำนักถาวร การทำงาน การศึกษา กิจกรรมด้านสื่อ หรือกิจกรรมอื่น ๆ ที่จำเป็นต้องได้รับการอนุญาตล่วงหน้าจากหน่วยงานที่รับผิดชอบของอีกฝ่ายหนึ่ง
2. ค่าทำหนังสือเดินทางทุกประเภท
3. ค่าดำเนินการคัดกรองตรวจหาเชื้อ RT-PCR หรือ ATK ในกรณีที่ประเทศจีนต้องให้ตรวจ
4. ค่าใช้จ่ายอื่น ๆ ที่นอกเหนือจากรายการระบุ เช่น ค่าใช้จ่ายส่วนตัวอื่น ๆ ฯลฯ
5. กรุณาเตรียมค่าทิปหัวหน้าทัวร์ ไกด์และคนขับรถ รวม 1,500 บาทต่อคน (เด็กชำระทิปเท่ากับผู้ใหญ่)
6. ค่าภาษีมูลค่าเพิ่ม VAT 7 % และหักภาษี ณ ที่จ่าย 3 % ในกรณีที่ลูกค้าต้องการใบเสร็จรับเงินที่ถูกต้อง จะต้องบวกค่าภาษีมูลค่าเพิ่ม และหัก ณ ที่จ่าย จากยอดขายจริงทั้งหมดเท่านั้น และโปรดแจ้งทางบริษัทฯ จะออกให้ภายหลัง ขอสงวนสิทธิ์ออกใบเสร็จที่ถูกต้องให้กับบริษัททัวร์เท่านั้น
7. ค่าวีซ่าจีนสำหรับชาวต่างชาติที่ต้องยื่นวีซ่าเข้าประเทศจีน
8. ค่าธรรมเนียมน้ำมันและภาษีสนามบิน ในกรณีที่สายการบินมีการปรับขึ้นราคา



# สำคัญมาก!!!

หนังสือเดินทาง (Passport) ต้องมีอายุ 6 เดือนขึ้นไป  
 และเหลือหน้าว่าง 2 หน้าขึ้นไป ต้องนำมาในวันเดินทาง

• ทางบริษัท ไม่สามารถรับผิดชอบ ในกรณีที่ลืมนำมา หรือนำหนังสือเดินทางมาผิดเล่ม •



## • ข้อควรทราบก่อนการเดินทาง •

- คณะทัวร์ครบ 15 ท่านออกเดินทาง มีหัวหน้าทัวร์ไทยเดินทางไป-กลับ พร้อมกับคณะ  
ขนาดของกรุ๊ปไซส์ จำนวนผู้เดินทางอาจมีการปรับเปลี่ยนขึ้นได้โดยไม่ต้องแจ้งให้ทราบล่วงหน้า
- บริษัทฯ มีสิทธิ์ที่จะเปลี่ยนแปลงรายละเอียดบางประการในทัวร์นี้ เมื่อเกิดเหตุสุดวิสัยจนไม่อาจแก้ไขได้
- รายการท่องเที่ยวสามารถเปลี่ยนแปลงได้ตามความเหมาะสม โดยคำนึงถึงผลประโยชน์ของผู้เดินทางเป็นสำคัญ
- รายการท่องเที่ยว และอาหาร สามารถสลับรายการในแต่ละวัน เพื่อให้โปรแกรมการท่องเที่ยวเป็นไปอย่าง  
ราบรื่น และเหมาะสม โดยคำนึงถึงผลประโยชน์ของผู้เดินทางเป็นสำคัญ
- บริษัทฯ ไม่รับผิดชอบค่าเสียหายในเหตุการณ์ที่เกิดจากสายการบิน ภัยธรรมชาติ ปฏิวัติ และอื่นๆที่อยู่นอก  
เหนือการควบคุมของทางบริษัทฯ หรือค่าใช้จ่ายเพิ่มเติม ที่เกิดขึ้นทางตรงหรือทางอ้อม เช่น การเจ็บป่วย  
การถูกทำร้าย, การสูญหาย, ความล่าช้า หรือจากอุบัติเหตุต่างๆ
- ทางบริษัทฯ จะไม่รับผิดชอบใดๆทั้งสิ้นหากเกิดกรณีความล่าช้าจากสายการบิน, การประท้วง, การนัดหยุดงาน  
การก่อกวนจลาจล หรือกรณีที่ท่านถูกปฏิเสธ การเข้าหรือออกเมืองจากเจ้าหน้าที่ตรวจคนเข้าเมือง หรือเจ้าหน้าที่  
กรมแรงงานทั้งจากไทย และต่างประเทศซึ่งอยู่นอกเหนือความรับผิดชอบของบริษัทฯ
- หากไม่สามารถไปเที่ยวในสถานที่ที่ระบุในโปรแกรมได้ อันเนื่องมาจากธรรมชาติ ความล่าช้า และความผิดพลาด  
จากทางสายการบิน จะไม่มีการคืนเงินใดๆทั้งสิ้น แต่ทั้งนี้ทางบริษัทฯ จะจัดหาเที่ยวสถานที่อื่นๆ มาให้  
โดยขอสงวนสิทธิ์การจัดหานี้โดยไม่ต้องแจ้งให้ทราบล่วงหน้า
- ราคานี้คิดตามราคาตั๋วเครื่องบินในปัจจุบัน หากราคาตั๋วเครื่องบินปรับสูงขึ้น บริษัทฯ สงวนสิทธิ์ที่จะปรับราคา  
ตั๋วเครื่องบินตามสถานการณ์ดังกล่าว
- ทางบริษัทฯ จะไม่รับผิดชอบใดๆ ทั้งสิ้น หากท่านใช้บริการของทางบริษัทฯ ไม่ครบ อาทิ ไม่เที่ยวบางรายการ  
ไม่ทานอาหารบางมื้อ เพราะค่าใช้จ่ายทุกอย่าง ทางบริษัทฯ ได้ชำระค่าใช้จ่ายให้ตัวแทนต่างประเทศแบบเหมาขาด  
ก่อนออกเดินทางแล้ว
- กรณีที่กองตรวจคนเข้าเมืองทั้งที่กรุงเทพฯ และในต่างประเทศปฏิเสธมิให้เดินทางออก หรือเข้าประเทศที่ระบุใน  
รายการเดินทางบริษัทฯ ของสงวนสิทธิ์ที่จะไม่คืนค่าบริการไม่ว่ากรณีใดๆ ทั้งสิ้น
- ทางบริษัทฯ จะไม่รับผิดชอบใดๆ ทั้งสิ้น หากเกิดสิ่งของสูญหายจากการโจรกรรม และ/หรือ เกิดอุบัติเหตุที่เกิด  
จากความประมาทของตัวนักท่องเที่ยวเอง
- ในกรณีที่ลูกค้าต้องออกตัวโดยสารภายในประเทศ กรุณาติดต่อเจ้าหน้าที่ของบริษัทฯ ก่อนทุกครั้ง มิฉะนั้น  
ทางบริษัทฯ จะไม่รับผิดชอบค่าใช้จ่ายใดๆ ทั้งสิ้น
- เมื่อท่านตกลงชำระเงินไม่ว่าทั้งหมดหรือบางส่วนกับทางบริษัทฯ ทางบริษัทฯ จะถือว่าท่านได้ยอมรับเงื่อนไข  
ข้อตกลงต่างๆ ที่ได้ระบุไว้แล้วทั้งหมด
- นั่งที่ Long Leg โดยปกติอยู่บริเวณทางออกประตูฉุกเฉิน และผู้ที่จะนั่งต้องมีคุณสมบัติตรงตามที่สายการบิน  
กำหนด เช่น ต้องเป็นผู้ที่มีร่างกายแข็งแรง และช่วยเหลือผู้อื่นได้อย่างรวดเร็วในกรณีที่เครื่องบินมีปัญหา เช่น  
สามารถเปิดประตูฉุกเฉินได้ (น้ำหนักประมาณ 20 กิโลกรัม) ไม่ใช่ผู้ที่มีปัญหาทางด้านสุขภาพและร่างกาย และ  
อำนาจในการให้ที่นั่ง Long Leg ขึ้นอยู่กับทางเจ้าหน้าที่เช็คอินสายการบินตอนเวลาที่เช็คอินเท่านั้น





## เงื่อนไขการจอง และชำระเงิน

CASE  
**01**

### ในการจองครั้งแรก

ชำระมัดจำท่านละ  
15,000 บาท หรือทั้งหมด  
(ภายใน 2 วัน หลังจากทำการจอง)  
พร้อมส่งสำเนาหนังสือเดินทาง  
ให้กับเจ้าหน้าที่ฝ่ายขาย

**ตัวอย่าง**  
การถ่ายรูปหน้าพาสปอร์ต



(เงินมัดจำถือเป็นการยืนยันการจองกับบริษัทฯ และขอสงวนสิทธิ์ยกเลิกการจองของท่านหากท่าน  
ไม่ชำระเงินตามกำหนด โดยไม่แจ้งให้ทราบล่วงหน้า)

CASE  
**02**

### กรณีลูกค้าทำการจองน้อยกว่าวันเดินทาง 30 วัน

ทางบริษัทฯ ขอสงวนสิทธิ์ในการเก็บค่าทัวร์เต็มจำนวนทันที  
ในวันที่จองเท่านั้น

CASE  
**03**

### ชำระส่วนที่เหลือ ก่อนเดินทาง 30 วัน

(นับรวมวันเสาร์ อาทิตย์ และวันหยุดราชการ)  
หากท่านไม่ชำระตามวันดังกล่าวทางบริษัทถือว่าท่านยกเลิกการเดินทาง  
โดยไม่มีเงื่อนไข และขอสงวนสิทธิ์ในการคืนเงินตามเงื่อนไขการยกเลิก

CASE  
**04**

### กรณีที่ท่านชำระค่าทัวร์ทั้งหมดหรือบางส่วน

ทางบริษัทฯ ถือว่าท่านได้ยอมรับเงื่อนไขและข้อตกลงต่างๆ  
ที่ได้ระบุไว้ทั้งหมดนี้แล้ว



## เงื่อนไขการยกเลิก

วันที่ยกเลิกการเดินทาง	เก็บเงินยกเลิกการเดินทาง
น้อยกว่า 15 วัน	เก็บค่าใช้จ่าย ท่านละ 100% ของค่าทัวร์
15-29 วัน	เก็บค่าใช้จ่าย ท่านละ 50% ของค่าทัวร์ หรือ หักค่าใช้จ่ายจริงที่เกิดขึ้น <small>กรณีที่ค่าใช้จ่ายตามจริงมากกว่ากำหนด ทางบริษัทขอสงวนสิทธิ์ในการเรียกเก็บเพิ่ม</small>
มากกว่า 30 วัน <small>กรณีวันเดินทางตรงกับช่วงวันหยุดนักขัตฤกษ์ ไม่ว่าวันใดวันหนึ่ง ทางบริษัทขอสงวนสิทธิ์ ในการยกเลิกการเดินทางไม่น้อยกว่า 55 วัน</small>	คืนค่าใช้จ่ายทั้งหมด หรือหักค่าใช้จ่ายจริงที่เกิดขึ้น

กรุ๊ปที่เดินทางช่วงวันหยุดเทศกาล หรือ วันธรรมดา ที่ต้องการันตีมัดจำกับสายการบิน  
หรือค่ามัดจำที่พัก รวมถึงเที่ยวบินพิเศษ เช่น Extra Flight และ Charter Flight  
จะไม่มีคืนเงินมัดจำ หรือค่าทัวร์ทั้งหมด เนื่องจากค่าตัวเป็นการเหมาจ่ายในเที่ยวบินนั้นๆ

- ผู้เดินทางไม่สามารถเข้าออกเมืองได้ เนื่องจากเอกสารปลอมหรือการห้ามของเจ้าหน้าที่ เก็บค่าใช้จ่าย 100%
- กรณีเจ็บป่วย จนไม่สามารถเดินทางได้ ซึ่งจะต้องมีใบรับรองแพทย์จากโรงพยาบาลรับรอง บริษัทฯ จะพิจารณาเลื่อนการเดินทางของท่านไปยังคณะต่อไป แต่ทั้งนี้ท่านจะต้องเสียค่าใช้จ่ายที่ไม่สามารถ เรียกคืนได้ เช่น ค่าตัวเครื่องบิน ค่าห้อง ค่าธรรมเนียมวีซ่าตามที่สถานทูตฯ เรียกเก็บและค่าใช้จ่ายอื่นๆ ที่เกิดขึ้นตามจริง ในกรณีที่ไม่สามารถเดินทางได้
- เมื่อท่านออกเดินทางไปกับคณะแล้ว ท่านงดการใช้บริการรายการใดรายการหนึ่ง หรือไม่เดินทางพร้อมคณะ ถือว่าท่านสละสิทธิ์ ไม่อาจเรียกร้องค่าบริการ และเงินมัดจำคืน ไม่ว่ากรณีใดๆ ทั้งสิ้น



ตามพระราชบัญญัติธุรกิจนำเที่ยวและมัคคุเทศก์ พ.ศ. 2551 หมวด 2 ธุรกิจนำเที่ยว การยกเลิกการเดินทางของนักท่องเที่ยว  
ผู้ประกอบธุรกิจนำเที่ยวมีค่าใช้จ่ายที่ได้อาจจริงเพื่อเตรียมการจัดนำเที่ยว ให้นำมาหักจากเงินค่าบริการที่ต้องจ่าย  
ทั้งนี้ผู้ประกอบธุรกิจ นำเที่ยวแสดงหลักฐานให้นักท่องเที่ยวทราบ เช่น ค่าวีซ่า ค่ามัดจำตัวเครื่องบิน ค่าโรงแรม หรืออื่นๆ

\*\* ก่อนทำการจองทัวร์ทุกครั้ง กรุณาอ่านโปรแกรมอย่างละเอียดทุกหน้า และทุกบรรทัด  
เนื่องจากทางบริษัทฯ จะอิงตามรายละเอียดของโปรแกรมที่ขายเป็นหลัก \*\*



**ใบอนุญาต : 11/01967**

**\*\*หมายเหตุ :**

-  รายการและราคาอาจเปลี่ยนแปลงได้ตามความเหมาะสม เนื่องจากสภาวะอากาศ, การเมือง, สายการบิน และอัตราแลกเปลี่ยนโดยทางบริษัทฯ จะคำนึงถึงประโยชน์และความปลอดภัยของท่านเป็นสำคัญที่สุด
-  ทางบริษัทฯ จะไม่รับผิดชอบต่อการออกนอกประเทศ / ห้ามเข้าประเทศ ของกองตรวจคนเข้าเมือง / การนำสิ่งของผิดกฎหมาย / เอกสารการเดินทางไม่ถูกต้อง และความประพฤติล่อไปในทางเสื่อมเสีย บริษัทฯ ขอสงวนสิทธิ์ไม่คืนค่าทัวร์ **ไม่ว่ากรณีใดๆทั้งสิ้น**
-  **รูปถ่ายสถานที่ไว้ประกอบการโฆษณาเท่านั้น**

**ขั้นตอนการจอง และชำระค่าทัวร์**

1. จองก่อนล่วงหน้าโดยส่งสำเนาพาสปอร์ตหน้าแรก พร้อมชำระเงิน**ค่ามัดจำท่านละ 15,000 บาท** ภายใน **3 วันนับจากวันจอง** ... มิฉะนั้นทางบริษัทฯ ขอสงวนสิทธิ์ที่จะขอรับลูกค้ารายอื่นต่อไป
2. สำหรับค่าทัวร์ส่วนที่เหลือทั้งหมด.....ทางบริษัทฯ จะขอเรียกเก็บก่อนการเดินทาง 30 วัน แม้กรณีที่ยังไม่ทราบผลวีซ่า ทางบริษัทฯ ก็ขออนุญาตเก็บค่าทัวร์ที่เหลือทั้งหมดก่อนตามเงื่อนไขการชำระเงินนี้ (หากไม่ชำระภายในเวลาที่กำหนด ถือว่าท่านสละสิทธิ์ ยินยอมให้บริษัทฯ ทำการยกเลิก และยินยอมให้ยึดเงินมัดจำได้ทันที)
3. ชำระเงินผ่านบัญชีธนาคารเท่านั้น

**บริษัท เอพวีนิว อินเตอร์ แทเวิล กรุ๊ป จำกัด**

- **บริษัทฯ ไม่มีนโยบายให้ท่านชำระเงินผ่านการโอนเงินเข้าบัญชีธนาคาร ชื่อส่วนบุคคล ทั้งนี้เพื่อความปลอดภัยในการชำระเงินของท่านเป็นสำคัญ**

- หากต้องการใบเสร็จรับเงินนามนิติบุคคล กรุณาแจ้งกับพนักงานขายก่อนล่วงหน้า มิฉะนั้นทางบริษัทฯ ขอสงวนสิทธิ์ที่จะไม่ออกใบเสร็จย้อนหลัง

- เมื่อชำระยอดเรียบร้อยแล้ว กรุณาส่งหลักฐานการโอนเงิน เข้าทาง LineOA : @avenuetour และแจ้งชื่อเจ้าหน้าที่ที่ดูแลท่าน



**ชื่อบัญชี**

บริษัท เอพวีนิว อินเตอร์ แทเวิล กรุ๊ป จำกัด

ธนาคารกสิกรไทย  
KASIKORN BANK



สาขา สีลมคอมเพล็กซ์

เลขที่ **020-3-83927-8**

บัญชีออมทรัพย์

ธนาคารกรุงเทพ  
Bangkok Bank

สาขา อาคารซิลลิค เฮ้าส์

เลขที่ **860-024151-0**

บัญชีออมทรัพย์



### เงื่อนไขการยกเลิกการเดินทาง (ในทุก ๆ กรณี) ดังนี้-

- |                                   |  |
|-----------------------------------|--|
| a. ยกเลิกก่อนเดินทาง 65 วันขึ้นไป | คืนค่ามัดจำทั้งหมด   |
| b. ยกเลิกก่อนเดินทาง 64-45 วัน    | เก็บค่าใช้จ่ายที่เกิดขึ้นจริง<br>และ + ค่าดำเนินการ 2,000 บาทต่อท่าน |
| c. ยกเลิกก่อนเดินทาง 44-31 วัน    | เก็บค่าใช้จ่าย 65% ของค่าทัวร์ทั้งหมด                                |
| d. ยกเลิกก่อนเดินทาง 30-15 วัน    | เก็บค่าใช้จ่าย 80% ของค่าทัวร์ทั้งหมด                                |
| e. ยกเลิกก่อนเดินทาง 14-11 วัน    | เก็บค่าใช้จ่าย 90% ของค่าทัวร์ทั้งหมด                                |
| f. ยกเลิกก่อนเดินทาง 10-0 วัน     | เก็บค่าใช้จ่าย 100% ของค่าทัวร์ทั้งหมด                               |

### หมายเหตุ :-

1. บริษัทฯ ขอสงวนสิทธิ์ในการยกเลิก หรือ **เปลี่ยนแปลงราคาทัวร์** ในกรณีที่ผู้ร่วมเดินทางน้อยกว่า 15 ท่าน
2. **เด็กที่มีอายุระหว่างแรกเกิดถึงสองขวบ / ผู้สูงอายุ หรือท่านที่มีความจำเป็นต้องใช้วีลแชร์ หรือไม้เท้า ต้องอยู่ในความรับผิดชอบของตัวเอง ทางบริษัทฯ ไม่สามารถบริการเฉพาะส่วนบุคคลได้**
3. บริษัทฯ จะไม่รับผิดชอบใด ๆ อันเกิดจากการปฏิเสธการเข้าหรือออกเมือง การโดนกักตัว หรือถูกส่งตัวกลับ โดยการพิจารณาของเจ้าหน้าที่ด้วยเหตุผลใด ๆ ก็ตาม ซึ่งถือเป็นเหตุที่ยอยู่นอกเหนืออำนาจและความรับผิดชอบของบริษัทฯ ทางบริษัทฯ ขอสงวนสิทธิ์ที่จะไม่คืนเงินค่าทัวร์ทั้งหมด
4. บริษัทฯ ขอสงวนสิทธิ์ในการที่จะเปลี่ยนแปลงรายการท่องเที่ยว ในกรณีที่มีเหตุจำเป็นสุดวิสัย โดยจะพยายามให้เกิดประโยชน์สูงสุดกับท่าน
5. หากในระหว่างการเดินทางท่องเที่ยว ท่านปฏิเสธไม่ใช้บริการใด ๆ ไม่ว่าจะบางส่วน หรือทั้งหมด ให้ถือว่าท่านได้สละสิทธิ์ และไม่สามารรถเรียกร้องเงินคืนค่าบริการได้
6. กรณีที่เกิดเหตุจำเป็นสุดวิสัยจากการล่าช้า (ดีเลย์) ของทางสายการบิน ทำให้ไม่สามารถกิน-เที่ยวและพักโรงแรมได้ครบถ้วนตามโปรแกรมทัวร์ที่ระบุ ทางบริษัทฯ ขอสงวนสิทธิ์ในการที่จะไม่คืนค่าใช้จ่ายใด ๆ ทั้งสิ้น เพราะถือเป็นเหตุสุดวิสัยที่เกิดขึ้นโดยตรงจากทางสายการบิน และทางบริษัทฯ ไม่ได้รับค่าชดเชยใด ๆ ทั้งสิ้นจากทางสายการบิน
7. บริษัทฯ ไม่รับผิดชอบต่อค่าใช้จ่ายใด ๆ ทั้งสิ้น ในกรณีที่เกิดเหตุสุดวิสัยต่าง ๆ เช่น การยกเลิกเที่ยวบิน, การล่าช้าของสายการบิน, อุบัติเหตุ, ภัยธรรมชาติ, การจลาจล, การนัดหยุดงาน, **ปัญหาการจราจรติดขัด** และทรัพย์สินส่วนตัวสูญหาย หรือหลงลืมตามสถานที่ต่าง ๆ ที่เกิดขึ้น ซึ่งเหตุการณ์ดังกล่าวอยู่นอกเหนืออำนาจการควบคุมของบริษัทฯ
8. บริษัทฯ รับเฉพาะผู้มีวีตูประสงค์เดินทางเพื่อการท่องเที่ยวเท่านั้น

**\*\*\* หมายเหตุ \*\*\*** ในกรณีที่ลูกค้าต้องออกตัวเครื่องบินเอง (การแลกรไ้มล์ หรือไป-กลับไม่พร้อมกรุ๊ป) กรุณาแจ้งพนักงานขายก่อนล่วงหน้า 35 วัน หรือกรณีที่ลูกค้าต้องทำการออกตัวโดยสารภายในประเทศ กรุณาติดต่อเจ้าหน้าที่ของบริษัทฯ ก่อนทุกครั้ง มิฉะนั้นทางบริษัทฯ จะไม่ขอรับผิดชอบค่าใช้จ่ายใด ๆ ทั้งสิ้น

ราคาดังกล่าวข้างต้น .... สามารถเปลี่ยนแปลงได้ตามความเหมาะสมของสถานการณ์  
อัตราแลกเปลี่ยน, ค่าน้ำมัน และค่าภาษีต่าง ๆ ของสายการบิน ฯลฯ



## 01 พาสปอร์ต

# โปรดเช็คก่อนจอง

- พาสปอร์ตไม่ตรงกับใบหน้าปัจจุบันที่จะเดินทาง  
ท่านอาจโดนปฏิเสธการออก หรือเข้าเมืองต่าง ๆ ... บางท่านถามต่อว่า “ไม่ตรงยังงัยบ้าง”  
 อาทิเช่น ไปทำศัลยกรรมมา จนใบหน้าไม่เหมือนอดีตที่เคยไปทำพาสปอร์ตมาก่อน  
 หรือ หน้าพาสปอร์ตอ้วนท้วน ปัจจุบันผอมผิดหูผิดตา  
 หรือ หน้าพาสปอร์ตเป็นชาย ปัจจุบันเป็นหญิงเต็มตัว ทำจมูก ทำตา ทำปากใหม่  
 หรือ หน้าพาสปอร์ตเป็นหญิง ปัจจุบันเป็นชายเต็มตัว มีหนวด มีกล้ามเนื้อ  
 ผ่าตัดจากกรรไกร (ทำฟัน / ดัดฟัน) ก็ทำให้ใบหน้า รูปหน้าเปลี่ยนจากเดิมได้เหมือนกัน
- พาสปอร์ตถือเป็นเอกสารทางราชการที่สำคัญ  
 เพราะฉะนั้น ถ้าเกิดมีการชำรุดเสียหาย มีการฉีกขาด จีดข่วน เปียกน้ำ หน้าไม่ครบ  
 ตราประทับการตุนหรือแหล่งท่องเที่ยว ผิดไปจากเดิมที่ทางราชการออกมาให้  
 จะถือว่าพาสปอร์ตเล่มนั้น ๆ ไม่สามารถใช้งานได้อีกต่อไป
- พาสปอร์ตเหลืออายุการใช้งานไม่ถึง 6 เดือน .... ขาดไปแค่ 1 วันก็ไม่สามารถใช้เดินทางได้และไม่มีการต่อรองใด ๆ ทั้งสิ้น (อายุการใช้งานเหลือไม่ถึง 6 เดือน ก็เหมือนพาสปอร์ตหมดอายุแล้ว)  
  
\*\*ถ้าท่านเจอสิ่งเหล่านี้ ..... ถึงแม้ว่าพาสปอร์ตของท่านยังไม่หมดอายุก็ตาม  
 บริษัทฯ ขอแนะนำว่าควรต้องไปทำพาสปอร์ตใหม่ก่อนมาทำการจองทัวร์\*\*\*

## 02 คดีความ/ตั้งครุฑ

- กองตรวจคนเข้าเมือง ไม่อนุญาตให้บุคคลที่มี “คดีความ / คำสั่งศาล”  
 เดินทางออกนอกประเทศ .... เช่น บางท่านมีไปคำประกันและโดนฟ้องร้องมา  
 ก็ทำให้ไม่สามารถเดินทางออกนอกประเทศได้ โปรดตรวจสอบให้แน่ใจก่อนเดินทาง
- สายการบิน อาจปฏิเสธไม่ให้ท่านขึ้นเครื่องได้ ในกรณีหญิงตั้งครุฑ .... ว่า  
 ด้วยเรื่องของอายุครรภ์ ในวันเดินทางท่านจะต้องมีใบรับรองแพทย์ แจ้งรายละเอียดของอายุครรภ์ให้ชัดเจน

สิ่งที่เกิดขึ้นเหล่านี้ อยู่นอกเหนือการควบคุม ถือเป็นความรับผิดชอบของแต่ละบุคคล  
ทางบริษัทฯ ไม่สามารถรับผิดชอบใด ๆ ได้ทั้งสิ้น



**ใบจองทัวร์ ..... บริษัท เอพวีนิว อินเตอร์ แทรเวล กรุ๊ป จำกัด**  
**ทางบริษัทขอขอบคุณทุกท่านที่มอบความไว้วางใจให้บริการของเรา**

รายการทัวร์ \_\_\_\_\_ วันเดินทาง \_\_\_\_\_

ชื่อผู้ติดต่อ \_\_\_\_\_ โทร \_\_\_\_\_ Mail / Line ID : \_\_\_\_\_

ที่อยู่เพื่อติดต่อรับเอกสาร \_\_\_\_\_

จำนวนผู้เดินทางทั้งหมด \_\_\_\_\_ คน (ผู้ใหญ่ \_\_\_\_\_ ท่าน / เด็กอายุต่ำกว่า 12 ปี \_\_\_\_\_ ท่าน)

จำนวนห้องพักที่ใช้ทั้งหมด \_\_\_\_\_ ห้อง (ห้องพักคู่ \_\_\_\_\_ ห้อง / พักเดี่ยว \_\_\_\_\_ ห้อง/ พัก 3 เติยง \_\_\_\_\_ ห้อง)

**\*\*\* ระบุรายชื่อผู้เดินทาง และใส่เครื่องหมายปีกกาจับคู่การเข้าพัก พร้อมระบุความสัมพันธ์ \*\*\***

ปีกกาจับคู่ห้องพัก	ลำดับ	ชื่อ-นามสกุล (ภาษาไทย)	ความสัมพันธ์	หมายเหตุ ข้อจำกัดทางอาหาร ทัวร์ไม่มีบริการเนื้อวัว / การระดมไมล์
	1			<input type="checkbox"/> ไม่ทานปลา/ <input type="checkbox"/> อิสลาม/ <input type="checkbox"/> ไม่สัตว์ปีก/ <input type="checkbox"/> มังสวิรัติ/ <input type="checkbox"/> แพ้อาหาร..... รหัสระดมไมล์ .....
	2			<input type="checkbox"/> ไม่ทานปลา/ <input type="checkbox"/> อิสลาม/ <input type="checkbox"/> ไม่สัตว์ปีก/ <input type="checkbox"/> มังสวิรัติ/ <input type="checkbox"/> แพ้อาหาร..... รหัสระดมไมล์ .....
	3			<input type="checkbox"/> ไม่ทานปลา/ <input type="checkbox"/> อิสลาม/ <input type="checkbox"/> ไม่สัตว์ปีก/ <input type="checkbox"/> มังสวิรัติ/ <input type="checkbox"/> แพ้อาหาร..... รหัสระดมไมล์ .....
	4			<input type="checkbox"/> ไม่ทานปลา/ <input type="checkbox"/> อิสลาม/ <input type="checkbox"/> ไม่สัตว์ปีก/ <input type="checkbox"/> มังสวิรัติ/ <input type="checkbox"/> แพ้อาหาร..... รหัสระดมไมล์ .....
	5			<input type="checkbox"/> ไม่ทานปลา/ <input type="checkbox"/> อิสลาม/ <input type="checkbox"/> ไม่สัตว์ปีก/ <input type="checkbox"/> มังสวิรัติ/ <input type="checkbox"/> แพ้อาหาร..... รหัสระดมไมล์ .....
	6			<input type="checkbox"/> ไม่ทานปลา/ <input type="checkbox"/> อิสลาม/ <input type="checkbox"/> ไม่สัตว์ปีก/ <input type="checkbox"/> มังสวิรัติ/ <input type="checkbox"/> แพ้อาหาร..... รหัสระดมไมล์ .....
	7			<input type="checkbox"/> ไม่ทานปลา/ <input type="checkbox"/> อิสลาม/ <input type="checkbox"/> ไม่สัตว์ปีก/ <input type="checkbox"/> มังสวิรัติ/ <input type="checkbox"/> แพ้อาหาร..... รหัสระดมไมล์ .....

ข้าพเจ้ารับทราบเงื่อนไขในรายการทัวร์เรียบร้อยแล้ว

ลงชื่อ

ผู้จอง

( \_\_\_\_\_ )