

ตะลุยโจทย์

ENGLISH





เตรียมพร้อมสอบเข้า

ม.4 โรงเรียนดัง

เหมาะสำหรับเตรียมสอบเข้าโรงเรียนเตรียมอุดมศึกษา
เครือข่ายฯ และโรงเรียนชื่อดังทั่วประเทศ

• **แถมฟรี!** >> **Word Challenge** เอาไว้ทบทวนและสะสมคลังคำศัพท์

CONTENTS

	Test ONE	006
	លេខ Test ONE	020
	Test TWO	024
	លេខ Test TWO	038
	Test THREE	042
	លេខ Test THREE	055
	Test FOUR	059
	លេខ Test FOUR	071
	Test FIVE	075
	លេខ Test FIVE	088
	Test SIX	092
	លេខ Test SIX	104



Test SEVEN

108

เฉลย Test SEVEN

120



Test EIGHT

124

เฉลย Test EIGHT

137

Word Challenge

142

Synonym

143

Antonym

153

เฉลย Synonym

163

เฉลย Antonym

175

ประวัตินักเขียน

187

แนวข้อสอบและเฉลย

TEST

1



■ **Test ONE**

■ Test TWO

■ Test THREE

■ Test FOUR

■ Test FIVE

■ Test SIX

■ Test SEVEN

■ Test EIGHT

Speaking

Vocabulary Use

Grammar & Structure

Error Identification

Text Completion

Reading

Speaking

Direction: Choose the best answer.

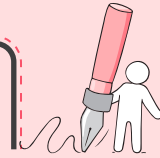

1.

Lisa: I haven't seen you for ages. How have you been doing?

Johnson: _____

- a) I've been working on my science project.
- b) Never been better.
- c) I'm an engineer working for a German company.
- d) I'm as busy as a bee.

2.

Jordan: How did you find the movie?

Rachel: _____

- a) My favorite movies are from Marvel because I love superheroes so much.
- b) It's next to Power Buy on the second floor.
- c) I found them very boring and disappointing.
- d) It's out of the world, especially the action scenes.

3.

Jennie: _____

Patrick: I'm between jobs right now.

- a) Are you available at this moment?
- b) Are you still going to the concert with me tonight?
- c) What do you do for a living?
- d) Could you do me a favor for a few minutes, please?

4. **Willy:** Excuse me, _____
Olivia: Well, it's a quarter to ten now.

- a) how much time do we have?
- b) what time should we arrive at the station?
- c) do you have the time?
- d) how long do we need to wait for the show?

5. **Peter:** In my opinion, Thai students should focus more on their speaking and listening skills.
Rita: _____

- a) I can't help thinking the same.
- b) It's on the tip of my tongue.
- c) I couldn't agree more with him.
- d) It's beyond my expectation.

Situation: Sarah and Adam are talking about their test.

Sarah: How was the test? You could answer all questions, couldn't you?

Adam: _____ (6) _____. It was not that difficult as I had expected.
What about yours?

Sarah: Unfortunately, I had a stomachache during the test so _____ (7) _____. I shouldn't have eaten Sashimi and seafood before taking the test.

Adam: Oh, _____ (8) _____! Well, you are feeling better now, aren't you?

Sarah: Yes, I am. I already took my medicine. Next time, I will not eat anything raw or uncooked before the test.

6. a) It's not my cup of tea
 b) It's a piece of cake
 c) It's the apple of my eye
 d) It's a pain in the neck
7. a) I didn't realize it at all
 b) I left it untreated
 c) I couldn't concentrate well enough
 d) I wasn't good at it
8. a) I'm sorry to hear that
 b) that was not your fault
 c) I really doubt it
 d) it's out of the question
9. **Situation:** One of your friends has been granted a scholarship to study abroad. You are really happy for her, so you hurriedly walk to her and say, "Congratulations! _____"
 a) It serves you right.
 b) Please accept my apology.
 c) My deepest condolences.
 d) You deserve it.
10. **Situation:** Your brother is saying something that is impossible to happen and you don't believe what he has just said at all, so you say, "_____"
 a) I am speechless!
 b) I don't buy it!
 c) I never think of it!
 d) I second it!

Part

2

Vocabulary Use

Direction: Choose the best answer.

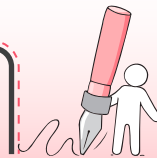

11. Cigarette smoking harms nearly every organ of the body, causes many diseases, and _____ the health of smokers in general.
 a) enhances
 b) delays
 c) impairs
 d) shields

★ ฝึกลาย Test ONE

คำสั่ง จงเลือกคำตอบที่ดีที่สุด

Part 1: Speaking

- ข้อ 1 **ตอบ b** สบายดีครับ (สำนวน Never been better. มีความหมายว่า สบายดี)
- ข้อ 2 **ตอบ d** สุดยอดเลย โดยเฉพาะฉากต่อสู้กัน (สำนวน out of the world มีความหมายว่า สุดยอด ยอดเยี่ยม)
- ข้อ 3 **ตอบ c** คุณทำอาชีพอะไรคะ (What do you do for a living?) สำนวน I'm between jobs. มีความหมายว่า กำลังว่างงาน
- ข้อ 4 **ตอบ c** ตอนนี้ก็ไม่ว่างแล้วครับ (คำถาม Do you have the time? มีความหมายเดียวกับ What time is it? ใช้เมื่อต้องการสอบถามเวลา)
- ข้อ 5 **ตอบ a** เห็นด้วยค่ะ (สำนวน I can't help thinking the same. มีความหมายเดียวกับ I agree with you. ใช้กล่าวเมื่อเห็นด้วยกับสิ่งที่ได้ยิน)
- ข้อ 6 **ตอบ b** ง่ายมาก (สำนวน a piece of cake มีความหมายว่า ง่ายมาก)
- ข้อ 7 **ตอบ c** ฉันจึงมีสมาธิไม่ดีพอ
- ข้อ 8 **ตอบ a** ผมเสียใจที่ได้ยินเช่นนั้น
- ข้อ 9 **ตอบ d** คุณเหมาะสมกับรางวัลนี้มาก
- ข้อ 10 **ตอบ b** ฉันไม่เชื่อหรอก (สำนวน I don't buy it! มีความหมายว่า ไม่เชื่อ)

Part 2: Vocabulary Use

- ข้อ 11 **ตอบ c** impairs (ทำให้แย่ลง)
- ข้อ 12 **ตอบ a** obstacles (อุปสรรค)
- ข้อ 13 **ตอบ d** comprised (ประกอบด้วย)
- ข้อ 14 **ตอบ c** deliberately (โดยเจตนา หรือ อย่างจงใจ)

- ข้อ 15 **ตอบ b** influences (ผลกระทบ)
- ข้อ 16 **ตอบ d** generated - initiated (สร้าง ริเริ่มขึ้นมา)
- ข้อ 17 **ตอบ a** serious - severe (รุนแรง สาหัส)
- ข้อ 18 **ตอบ b** disturb - bother (รบกวน)
- ข้อ 19 **ตอบ c** prestigious - famous (มีชื่อเสียง)
- ข้อ 20 **ตอบ d** declared - proclaimed (ประกาศ แถลง)

Part 3: Grammar & Structure

- ข้อ 21 **ตอบ d** เพราะเป็นโครงสร้าง if แบบที่ 3 ได้แก่ If + ประธาน + had + V.3, ประธาน + would/might/could + have + V.3 กล่าวสมมุติเหตุการณ์ในอดีต
- ข้อ 22 **ตอบ c** เพราะเป็นโครงสร้างในประโยค future perfect tense ได้แก่ By the time + ประธาน + V.1, ประธาน + will have + V.3
- ข้อ 23 **ตอบ d** เพราะกล่าวถึงเหตุการณ์ที่กำลังดำเนินอยู่ในอดีต (past continuous tense) ก่อนจะมีอีกเหตุการณ์หนึ่งเกิดขึ้นมาแทรก (past simple tense)
- ข้อ 24 **ตอบ c** เพราะประธานของประโยคที่เชื่อมด้วย as well as (และ) กริยาแท้จะผันตามพจน์ของประธานที่อยู่ข้างหลัง as well as
- ข้อ 25 **ตอบ c** เพราะ avoid (หลีกเลี่ยง) + กริยาเติม ing (gerund)
- ข้อ 26 **ตอบ b** เพราะ despite (ทั้งที่) มีหน้าที่คำเป็นบุพพท (proposition) จึงสามารถวางไว้หน้ากลุ่มคำนามได้
- ข้อ 27 **ตอบ a** เพราะ either ใช้คู่กับ or (ไม่...ก็...)
- ข้อ 28 **ตอบ b** เพราะเหตุการณ์ในอดีตที่เกิดขึ้นก่อนจะใช้ past perfect (ประธาน + had + V.3) ส่วนเหตุการณ์ที่เกิดขึ้นถัดมาใช้ past simple (ประธาน + V.2)
- ข้อ 29 **ตอบ b** เพราะเป็นประโยค question tag ที่มีโครงสร้างเป็นประโยคปฏิเสธ ดังนั้นในส่วนท้ายจึงต้องอยู่ในโครงสร้างบอกเล่า ในประโยค question tag สรรพนามที่ใช้แทน nobody ได้แก่ they

Part

3

Grammar & Structure

Direction: Choose the best answer.



21. Japan is believed to have one of the _____ of vending machines in the world, with one for every 40 people in the country.
- a) highest density
b) most highest density
c) highest densities
d) most highest densities
22. The number of people going hungry in the world has risen by 122 million to 735 million _____ 2019 because of the Covid-19 pandemic.
- a) for
b) in
c) between
d) since
23. We would like to inform you that your products _____ to you within 7-10 workdays.
- a) have delivered
b) will deliver
c) will be delivered
d) have been delivering
24. Nobody knows who invented the first airplane, _____?
- a) do they
b) don't they
c) did they
d) didn't they
25. _____ we were taking our listening test in the Sound Lab room, the light went off.
- a) Once
b) No sooner
c) While
d) During
26. The Emperor penguin is the _____ of all living penguin species in the world.
- a) larger
b) largest
c) more larger
d) most largest

TEST

3

32. For elderly pet owners, which often live alone, pets can help reduce stress, lower blood pressure, increase social interaction and help them learn.
 (a) (b)
 (c) (d)
33. Eat raw or undercooked kidney beans can lead to food poisoning, including symptoms such as nausea, vomiting and diarrhea.
 (a) (b) (c)
 (d)
34. Natural disasters can cause greatly damage on the environment, property, wildlife and human health.
 (a) (b) (c)
 (d)
35. Children usually feel bad when they do something wrong, so shaming them by highlighting their mistakes are not helpful and can lead to some negative consequences.
 (a) (b) (c) (d)

Part

5

Text Completion

Direction: Choose the best answer.



Clean Air Day is the UK's largest air pollution campaign. It is an annual campaign _____(36)_____ to raise public awareness of indoor and outdoor air pollution, as well as how it impacts human health. The campaign illustrates some of the simple things that we can all do to help combat air pollution, protecting _____(37)_____

the environment and our health. Thousands of individuals have participated in hundreds of events since the first Clean Air Day in 2017, and the air quality messages have reached millions of people.

While all types of pollution are hazardous, air pollutants account ____ (38) ____ roughly 66 percent of all deaths linked to mass contamination. Aside from the fact that toxins move faster in the air, air pollution is very easy to come into contact with. Breathing in contaminated air can cause serious health problems, ____ (39) ____ reducing the quantity of pollution in the air is vital for humans in general. There are numerous advantages to breathing clean air, including cleaner lungs, decreased asthma and allergies symptoms, improved skin appearance, ____ (40) ____ stabilizer, better mood and normalized sleep patterns, reduce chances of lung, heart, and arterial diseases.

Source: <https://www.airdri.com/blog/the-health-benefits-of-cleaner-air/>

36. a) aim
b) aims
c) is aiming
d) that aims
37. a) not only
b) either
c) both
d) neither
38. a) for
b) of
c) by
d) with
39. a) or else
b) therefore
c) however
d) although
40. a) psychology and emotional
b) psychologies and emotions
c) psychological and emotional
d) psychologically and emotionally

Part

6

Reading

Direction: Choose the best answer.



Too much homework can cause students to experience stress, anxiety, depression, physical ailments, and even cause lower test scores. Homework that takes longer than 10 minutes per grade period is excessive. For example, a third-grader should have no more than 30 minutes of homework. Any homework beyond the 30 minutes is too much.

High school aged students can handle more homework. Going with the 10-minute rule per grade, freshman should have no more than 90 minutes and seniors no more than 2 hours of homework.

Excessive homework can cut down on productive family time. This is especially true in families where the parents are incapable of assisting with the homework. As the stress levels increase, fights begin, which takes away from any quality family time students can spend on school nights.

Studies show that a certain amount of homework can help test scores increase, but the benefits begin to fall off after doing about an hour of homework on any given subject. According to the Journal of Educational Psychology, students who did more than 90 to 100 minutes of homework per night actually performed worse on tests than those with less than 90 minutes of homework.

Source: <https://www.creditdonkey.com/negative-effects-homework.html>

TEST

3

41. Which of the following would be the best title for this passage?
- a) Many Benefits from Homework
 - b) Tips When Doing Too Much Homework
 - c) Negative Effects of Homework
 - d) How to Deal with Excessive Homework

47. What does this sign mean?



- a) You are banned to bring any weapon into the area.
- b) You are prohibited to take drugs inside this restricted area.
- c) You are not allowed to walk cross this area.
- d) You should not leave your bag unattended.

48. From this sign, which of the following is correct?



- a) Please be careful while driving along this road.
- b) There is only one way in and out of it.
- c) Do not stay or walk alone in this dangerous place.
- d) No one could avoid death or suffering.

Part 2: Vocabulary Use

- ข้อ 11 **ตอบ c** takes place (เกิดขึ้น)
- ข้อ 12 **ตอบ a** approximately (ประมาณ)
- ข้อ 13 **ตอบ b** excessive (ที่มากเกินไป)
- ข้อ 14 **ตอบ d** attempting (พยายาม)
- ข้อ 15 **ตอบ a** properties (คุณสมบัติ)
- ข้อ 16 **ตอบ c** properly - appropriately (อย่างเหมาะสม)
- ข้อ 17 **ตอบ a** outcomes - results (ผลลัพธ์)
- ข้อ 18 **ตอบ d** proximity - closeness (ความใกล้ชิด)
- ข้อ 19 **ตอบ c** follow - pursue (ตาม โส่ตาม)
- ข้อ 20 **ตอบ b** transmissible - infectious (ที่สามารถติดเชื้อหรือติดต่อได้)

Part 3: Grammar & Structure

- ข้อ 21 **ตอบ c** เพราะ one of + นามพหูพจน์ โดยมีคำคุณศัพท์ขั้นสุด (superlative) วางขยายไว้ข้างหน้า (คำคุณศัพท์ขั้นสุดของ high คือ highest)
- ข้อ 22 **ตอบ d** เพราะ since (ตั้งแต่) + จุดของเวลา ใช้กับประโยคที่มีโครงสร้างอยู่ใน present perfect tense
- ข้อ 23 **ตอบ c** เพราะโครงสร้างประโยคต้องอยู่ในรูปถูกกระทำ (passive voice)
- ข้อ 24 **ตอบ a** เพราะประโยค question tag หากส่วนหน้าเป็นประโยคปฏิเสธ ส่วนท้ายจะเป็นบอกเล่า ในข้อนี้สรรพนาม nobody ต้องเปลี่ยนเป็น they และต้องอยู่ใน present simple tense
- ข้อ 25 **ตอบ c** เพราะ While (ในขณะที่) + past continuous tense (ประธาน + was/were + V.ing) ใช้กล่าวถึงเหตุการณ์ที่กำลังดำเนินอยู่ในอดีต ก่อนจะมีอีกเหตุการณ์

หนึ่งเกิดขึ้นมาแทรก ซึ่งเหตุการณ์ที่เกิดขึ้นตามมาจะต้องอยู่ในโครงสร้าง past simple tense (ประธาน + V.2)

- ข้อ 26** **ตอบ b** เพราะ the + คุณศัพท์ขั้นสุด (superlative) ในข้อนี้ largest เป็นคุณศัพท์ขั้นสุดของ large
- ข้อ 27** **ตอบ d** เพราะ as soon as (ทันทีที่) + ประธาน + V.2 กล่าวถึงเหตุการณ์ที่เกิดขึ้นไปแล้วในอดีต หากยังไม่เกิดขึ้น โครงสร้างประโยคหลัง as soon as จะตามด้วย ประธาน + V.1
- ข้อ 28** **ตอบ a** เพราะ everything ทำหน้าที่เป็นประธานเอกพจน์ จึงต้องใช้ is โดยวางขยายไว้หน้าคุณศัพท์ (ready)
- ข้อ 29** **ตอบ a** เพราะ most (ส่วนมาก/ส่วนใหญ่) + นามพหูพจน์ และมีความหมายเหมาะสมกับบริบทที่สุด
- ข้อ 30** **ตอบ c** เพราะเป็นประโยคเงื่อนไขสมมุติแบบที่ 2 (If-clause type 2) ได้แก่ If + ประธาน + V.2 หรือ If + ประธาน + were to + V.1, ประธาน + would/could/might + V.1

Part 4: Error Identification

- ข้อ 31** **ตอบ b** เปลี่ยนเป็น often used (past participle) ทำหน้าที่ขยายคำนามที่เป็นผู้ถูกกระทำ
- ข้อ 32** **ตอบ a** เปลี่ยนเป็น who ทำหน้าที่เป็น relative pronoun วางขยายไว้หลังคำนามที่เป็นคน
- ข้อ 33** **ตอบ a** เปลี่ยนเป็น Eating เพื่อทำหน้าที่เป็นคำนาม (gerund) และทำหน้าที่เป็นประธานของประโยค
- ข้อ 34** **ตอบ b** เปลี่ยนเป็น great (ที่ยิ่งใหญ่) ทำหน้าที่เป็นคำคุณศัพท์วางขยายไว้หน้าคำนาม (damage ความเสียหาย)
- ข้อ 35** **ตอบ c** เปลี่ยนเป็น is not เพราะประธานของประโยค (shaming การทำให้อับอาย) ทำหน้าที่เป็นประธานเอกพจน์

Part

4

Error Identification

Direction: Choose the underlined part that is grammatically wrong.



26. English is spoken by people throughout the world as their first language, second language and foreigner language.
 (a) (b) (c)
 (d)
27. Money is a medium of exchange, and it allows people and businesses to obtain what do they need to live and thrive.
 (a) (b)
 (c) (d)
28. By the time my friends and I arrived at the concert hall, the show has already started for nearly 20 minutes.
 (a) (b) (c)
 (d)
29. If Jonathan had listened to his teacher carefully while studied yesterday, he would have answered all the questions correctly.
 (a) (b)
 (c) (d)
30. Mobile phones have now become an important tool of our lives and their functions go way beyond the capacity of making or receiving calls.
 (a) (b) (c)
 (d)

31. In most stars, like our sun, hydrogen is being converted into helium, a process which gives off energy that heat the star.
(a) (b) (c)
(d)
32. One of our team member will go and pick you up at the airport when you arrive tonight.
(a) (b) (c)
(d)
33. There are three adverse effects of burning fossil fuels: air pollution, water pollution, and a climate change.
(a) (b) (c)
(d)
34. Alike green tea, green tea extract is a great source of antioxidants that help prevent cell damage and provide other health benefits.
(a) (b)
(c) (d)
35. Each of the seminar participants who are interesting in techniques and strategies to lose weight will be given a gift voucher to buy products or services from participating businesses.
(a) (b)
(c) (d)

แนวข้อสอบและเฉลย

WORD CHALLENGE

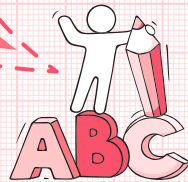

■ **Synonym**

■ **Antonym**

SYNONYM

• Synonym 1 >>

Match Column A with Column B.

_____ 1. massive

_____ 2. contain

_____ 3. finally

_____ 4. produce

_____ 5. fortunately

_____ 6. boring

_____ 7. cold

_____ 8. customarily

_____ 9. collect

_____ 10. destroy

A. ultimately

B. ruin

C. manufacture

D. frigid

E. monotonous

F. habitually

G. accumulate

H. colossal

I. luckily

J. comprise

• Synonym 2 >>

Match Column A with Column B.

_____ 1. block

_____ 2. kind

_____ 3. clear

_____ 4. importantly

_____ 5. conflict

_____ 6. approximately

_____ 7. escape

_____ 8. increase

_____ 9. announcement

_____ 10. firstly

A. flee

B. significantly

C. augment

D. obstruct

E. transparent

F. declaration

G. benevolent

H. initially

I. controversy

J. roughly

• Synonym 3 >>

Match Column A with Column B.

_____ 1. forbid

_____ 2. eternally

_____ 3. punishment

_____ 4. regulation

_____ 5. start

_____ 6. extravagantly

_____ 7. actively

_____ 8. attempt

_____ 9. disaster

_____ 10. diligent

A. penalty

B. studious

C. lavishly

D. calamity

E. commence

F. enthusiastically

G. prohibit

H. effort

I. perpetually

J. regimen

• Synonym 4 >>

Match Column A with Column B.

_____ 1. fake

_____ 2. illegally

_____ 3. shorten

_____ 4. residence

_____ 5. death

_____ 6. obtain

_____ 7. achievement

_____ 8. degeneration

_____ 9. hide

_____ 10. revenge

A. illegitimately

B. demise

C. conceal

D. habitat

E. deterioration

F. success

G. artificially

H. avenge

I. receive

J. abridge

ANTONYM

• Antonym 1 >>

Match Column A with Column B.

- _____ 1. accept
- _____ 2. conceal
- _____ 3. strong
- _____ 4. strict
- _____ 5. scorching
- _____ 6. provide
- _____ 7. bravery
- _____ 8. polite
- _____ 9. fertility
- _____ 10. intelligent

- A. flexible
- B. cowardice
- C. obtain
- D. rude
- E. barrenness
- F. refuse
- G. frigid
- H. brainless
- I. reveal
- J. weak

• Antonym 2 >>

Match Column A with Column B.

- _____ 1. failure
- _____ 2. enemy
- _____ 3. poverty
- _____ 4. demand
- _____ 5. active
- _____ 6. delicious
- _____ 7. frequent
- _____ 8. narrow
- _____ 9. crucial
- _____ 10. noisy

- A. prosperity
- B. placid
- C. sluggish
- D. seldom
- E. spacious
- F. trivial
- G. success
- H. tasteless
- I. supply
- J. companion

• Antonym 3 >>

Match Column A with Column B.

- _____ 1. difficult
- _____ 2. fragrant
- _____ 3. adore
- _____ 4. wealthy
- _____ 5. deep
- _____ 6. continue
- _____ 7. sturdy
- _____ 8. profit
- _____ 9. merciful
- _____ 10. entrance

- A. terminate
- B. penniless
- C. loss
- D. shallow
- E. cruel
- F. effortless
- G. feeble
- H. exit
- I. putrid
- J. detest

• Antonym 4 >>

Match Column A with Column B.

- _____ 1. diligent
- _____ 2. appear
- _____ 3. accelerate
- _____ 4. furious
- _____ 5. conclude
- _____ 6. bright
- _____ 7. conserve
- _____ 8. rapid
- _____ 9. borrow
- _____ 10. invent

- A. descend
- B. lend
- C. seclude
- D. dark
- E. satisfied
- F. discard
- G. indolent
- H. slothful
- I. vanish
- J. destruct

★ เฉลย Word Challenge

Synonym

เฉลย Synonym 1

จับคู่คอลัมน์ A กับคอลัมน์ B

- H 1. ใหญ่โต มหึมา
- J 2. ประกอบไปด้วย
- A 3. ในที่สุด ท้ายที่สุด
- C 4. ผลิต สร้าง
- I 5. โชคดี
- E 6. นำเปื้อ
- D 7. หนาว เย็น
- F 8. เป็นปกติ
- G 9. สะสม รวบรวม
- B 10. ทำลาย

เฉลย Synonym 2

จับคู่คอลัมน์ A กับคอลัมน์ B

- D 1. ชัดขวาง ยับยั้ง
- G 2. ใจดี มีเมตตา
- E 3. ชัดเจน
- B 4. อย่างสำคัญ
- I 5. ความขัดแย้ง
- J 6. คร่ำครวญ ประมาณ

Antonym

เฉลย Antonym 1

จับคู่คอลัมน์ A กับคอลัมน์ B

- F** 1. ยอมรับ - ปฏิเสธ
- I** 2. ปกปิด - เปิดเผย
- J** 3. แข็งแรง - อ่อนแอ
- A** 4. เข้มงวด - ยืดหยุ่น
- G** 5. ร้อน - หนาวเย็น
- C** 6. ให้ - ได้รับ
- B** 7. ความกล้าหาญ - ความขี้ขลาด
- D** 8. สุขภาพ - หยาบคาย
- E** 9. ความอุดมสมบูรณ์ - ความแห้งแล้ง
- H** 10. ฉลาด - โง่

เฉลย Antonym 2

จับคู่คอลัมน์ A กับคอลัมน์ B

- G** 1. ความล้มเหลว - ความสำเร็จ
- J** 2. ศัตรู - มิตรสหาย
- A** 3. ความยากจน - ความมั่งคั่ง
- I** 4. อุปสงค์ - อุปทาน
- C** 5. กระตือรือร้น - เฉื่อยช้า เกียจคร้าน
- H** 6. อร่อย - ไม่มีรสชาติ
- D** 7. ถี่ บ่อย - แหบจะไม่ ไม่ค่อย
- E** 8. แคบ - กว้างขวาง