



โปรแกรมร้านกาแฟ Real 4POS

รายการ : 3 **ราคารวม 195.00**
 จำนวน : 3

สินค้า [Ins]:	ราคา	รวม
1 Espresso	65.00	65.00
1 Americano	65.00	65.00
1 Cappuccino	65.00	65.00

ราคารวม: 195.00
 ส่วนลดรวม: 0.00
 ราคารวมสุทธิ: 195.00

Real 4POS POS SYSTEMS EXPERT

หากท่านกำลังเจอปัญหาเหล่านี้ !

- ไม่รู้ขายอะไรไปบ้าง
- ไม่รู้ยอดขายแต่ละวันเป็นเท่าไร
- ไม่รู้มีการทุจริต อะไรบ้าง
- ไม่มั่นใจว่า สต็อกคงเหลือถูกต้องหรือเปล่า
- ไม่รู้ว่า กำไรหรือขาดทุน เท่าไร
- โปรแกรม Real 4POS ช่วยท่านได้

สิ่งที่ท่านจะได้รับจากโปรแกรม Real 4POS

Real4POS เป็นโปรแกรมที่ถูกพัฒนาขึ้น เพื่อรองรับความต้องการของเจ้าของกิจการร้านกาแฟ ที่ต้องการมีระบบที่ใช้งานง่าย สามารถตรวจสอบความถูกต้อง และการทุจริตได้อย่างรวดเร็ว ทุกคนสามารถทำงานได้โดยที่ไม่ต้องมีความรู้ด้านคอมพิวเตอร์ก็ใช้งานได้ หน้าจอถูกออกแบบมาให้ง่ายต่อการใช้งาน หรือ User-Friendly ทำให้การทำงานไม่ยุ่งยาก แต่มีประสิทธิภาพเป็นอย่างดี

โปรแกรมขายหน้าร้าน (Front4POS)

- # มีระบบ Sing In เพื่อเข้าทำงานโดยแคชเชียร์แต่ละคนจะมีรหัสผ่านเป็นของตนเอง
- # ไม่จำกัดผู้ใช้งาน และเมนูกาแฟ
- # สามารถขายสินค้าแบบสัมผัสที่หน้าจอได้ (Touch Screen)
- # รับชำระเงินแบบ Qr Code ตามยอดเงินที่ชำระได้
- # โปรแกรมรองรับ 2 ภาษา ทั้งภาษาไทยและภาษาอังกฤษ
- # สามารถขายกาแฟ ผ่านปุ่มค้นหาสินค้าได้
- # มีระบบค้นหาต่างๆ เช่น รายการของกาแฟ รหัสสินค้าหรือราคา ฯลฯ
- # การทำงานหน้าร้านจะใช้หน้าจอเดียวตลอด ทั้งการขายและการเก็บเงิน ทำให้ไม่เสียเวลาในการขาย
- # หน้าจอขายสามารถยกเลิก สินค้าบางรายการ หรือยกเลิกทั้งบิลได้
- # มีปุ่มพักบิลและเรียกบิลกลับมาได้ เพื่อเปิดโอกาสขายให้กับลูกค้ารายต่อไปได้
- # สามารถเลือกราคาได้ถึง 5 ราคาจากราคาปกติ
- # มีฟังก์ชันสำหรับแก้ไขราคา โดยกำหนดราคาขายได้เองตามใจความเหมาะสม
- # การรับคืนหรือเปลี่ยนกาแฟ สามารถทำได้ง่ายไม่ยุ่งยาก
- # สามารถดูยอดขาย หรือ สต็อกคงเหลือได้ทันทีที่หน้าจอขาย
- # มีระบบเตือนเมื่อสินค้าใกล้หมดสต็อก
- # สามารถตัดสูตรได้ (Boom) ตามอัตราส่วนที่กำหนด
- # รายการสามารถใส่รูป หรือข้อความได้อย่างไม่จำกัด
- # รองรับระบบพนักงานทำงานเป็นกะ
- # มีส่วนลดสำหรับสมาชิก ทั้งแบบเปอร์เซ็นต์และจำนวนเงินบาท
- # สามารถรับชำระเงินได้หลายแบบผสมกัน ในการขาย 1 บิลได้
- # สามารถเก็บประวัติลูกค้าหรือสมาชิกได้อย่างไม่จำกัด
- # กำหนดข้อความในใบกำกับภาษีอย่างย่อที่ส่วนหัวบิลและท้ายบิลได้
- # รองรับการชำระเงินล่วงหน้าได้ ในใบเสร็จจะระบุชื่อลูกค้า ชื่อพนักงานหรือผู้อนุมัติได้
- # สามารถให้ส่วนลดได้ทั้งแบบยอดขาย สินค้า สมาชิก คูปอง
- # สามารถพิมพ์ใบเสร็จแบบ Copy และ Reprint ได้
- # สามารถใส่ข้อความ โลโก้ และ Qr Code ในใบเสร็จได้

โปรแกรมบริหารหลังร้าน (Back4POS)

- # มีระบบป้องกันความปลอดภัย โดยผู้ใช้แต่ละคนจะต้องมีรหัสผ่านและกำหนดสิทธิการใช้งานของแต่ละคนได้
- # สามารถกำหนดสิทธิให้ผู้ใช้ ตามแผนกต่างๆได้
- # กำหนดรายละเอียดข้อมูลต่างๆของบริษัท เช่น ชื่อ, ที่อยู่, หมายเลขประจำตัวผู้เสียภาษีและข้อมูลอื่นๆได้
- # รองรับระบบภาษี vat 7 % และยังสามารถปรับเปลี่ยนเองได้
- # บันทึกหรือลบข้อมูลต่างๆได้เอง เช่น ข้อมูลพนักงาน, ผู้จัดการจำหน่าย, ข้อมูลสมาชิกและอื่นๆได้
- # สามารถตรวจสอบสินค้าคงเหลือ และราคาต้นทุนของสินค้าได้โดยอัตโนมัติ
- # รองรับจำนวนเมนูอาหาร ได้อย่างไม่จำกัด
- # สามารถรับสินค้าเข้าเป็นหน่วยใหญ่และหน่วยย่อยได้ เช่น บะหมี่ 1 ลังบรรจุ 3 ห่อ เป็นต้น
- # กำหนดระดับชั้นของสินค้าได้ลึกสูงสุด 4 ระดับ
- # หน้าจอรองรับระบบ 2 ภาษา ทั้งภาษาไทยและภาษาอังกฤษ รวมทั้งรายงานด้วย
- # รองรับระบบเงินตราต่างประเทศ
- # รองรับบัตรเครดิต
- # บันทึกรายละเอียดการรับเข้า/เบิกออกของสินค้า เพื่อคำนวณหาสินค้าคงเหลือได้
- # สามารถใส่รูปสินค้าได้และยังตั้งราคาขายได้ถึง 5 ราคา เช่น ราคาปกติ, ราคาปลีก, ราคาส่ง, ราคาสมาชิก
- # มีรายงานยอดขายทั้งแบบสรุปและแบบละเอียด โดยสามารถระบุช่วงเวลาและรายการสินค้าที่ต้องการดูได้
- # มีรายงานยกเลิกการขาย
- # มีรายงานความเคลื่อนไหวของสินค้า, รายงานสินค้าที่ไม่มีความเคลื่อนไหวและรายงานสินค้าที่ไม่มีการขาย
- # มีรายงานจัดอันดับยอดขายมากที่สุด
- # รายงานสินค้าคงเหลือ, รายงานการปรับปรุงสินค้า
- # รายงานสต็อกจุดต่ำสุดและสูงสุดในการสั่ง
- # มีรายงานการออกใบกำกับภาษีและรายงานภาษีขาย
- # มีรายงานกำไรขาดทุนเบื้องต้นก่อนหักภาษี
- # รายงานผู้ใช้ระบบทั้งหมด
- # มีระบบสำรองข้อมูลอัตโนมัติ
- # สามารถกำหนดอุปกรณ์และจุดขายได้อย่างอิสระ
- # สามารถจัดรายการขายสินค้าเป็นชุดได้ (combo set) เช่น กระเช้าของขวัญ, ชุดอาหารสุดคุ้ม เป็นต้น
- # สามารถกำหนดค่าเงิน, การใส่คูปองและส่วนลดอื่นๆได้
- # สามารถกำหนดรูปแบบส่วนหัวและส่วนท้ายของใบเสร็จได้
- # และยังมีความสามารถอื่นๆอีกมากมาย

ตัวอย่าง (Front4POS)

- มีระบบ Sign In เพื่อเข้าทำงานโดยแคชเชียร์แต่ละคนจะมีรหัสผ่านเป็นของตนเอง
- ไม่จำกัดผู้ใช้งาน และเมนูกาแฟ
- การทำงานหน้าร้านจะใช้จอเดียวตลอด ทั้งการขายสินค้าและการชำระเงิน ทำให้ไม่เสียเวลาในการขาย
- สามารถขายสินค้าแบบสัมผัสที่หน้าจอได้ (Touch Screen)
- โปรแกรมรองรับ 2 ภาษา ทั้งภาษาอังกฤษและภาษาไทย
- รายการสินค้าสามารถใส่รูป หรือข้อความได้



การเข้าระบบ



ตัวอย่างหน้าจอเมนูสัมผัส

- หน้าจอขายสามารถยกเลิกการขายแบบบางรายการ หรือยกเลิกทั้งบิลได้
- รับคืนหรือเปลี่ยนสินค้า สามารถทำได้ง่ายไม่ยุ่งยาก

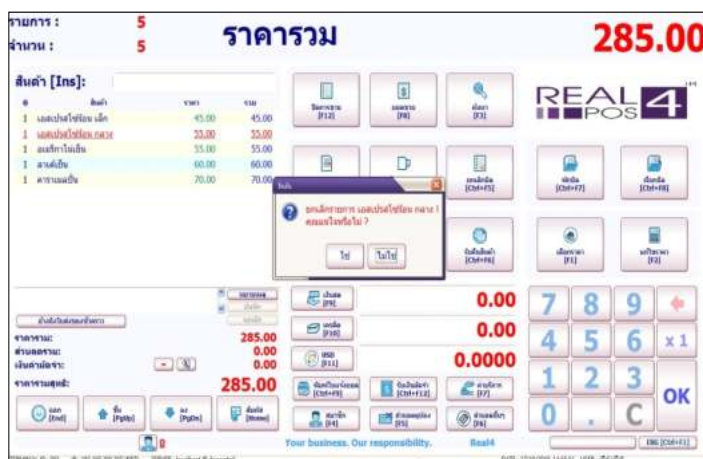

การยกเลิกรายการสินค้า

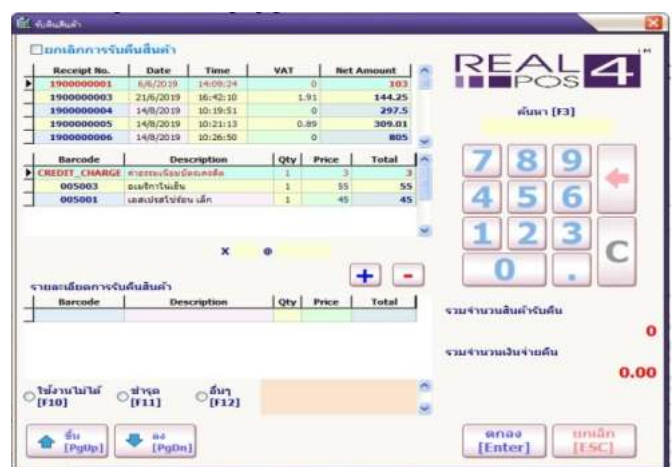

การรับคืนสินค้า

- มีปุ่มพักบิลและเรียกบิลกลับมาได้ เพื่อเปิดโอกาสขายให้กับลูกค้ารายต่อไปได้

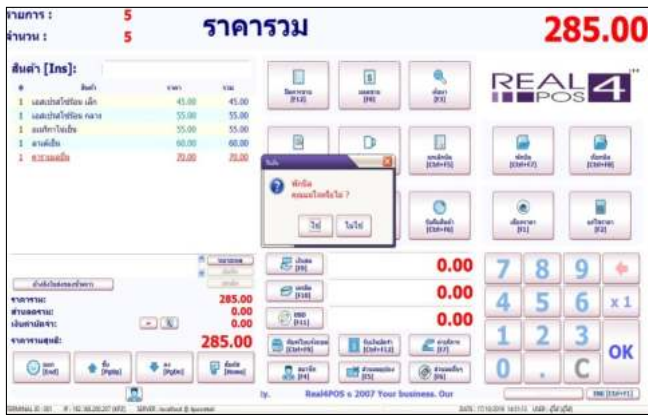

การพักบิล

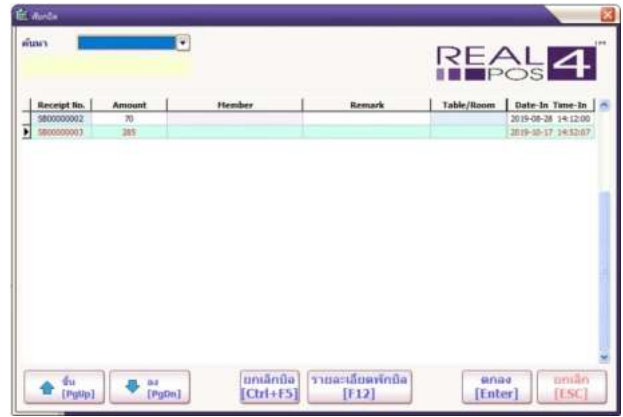

การเรียกบิล

- สามารถเลือกราคาได้ถึง 5 ราคา จากราคาปกติ
- นอกจากนี้ยังมีฟังก์ชันสำหรับแก้ไขราคา โดยสามารถกำหนดราคาขายได้เองความเหมาะสม



การเลือกราคา



การแก้ไขราคา

- ระบบตัดสต็อกแบบ Real Time ทุกครั้งที่ขาย จึงสามารถเช็คสต็อกคงเหลือจากหน้าค้นหาได้ตลอดเวลา
- สามารถจัดแผนผังรูปแบบโต๊ะให้เหมือนสถานที่จริงได้ตามต้องการ



หน้าค้นหา

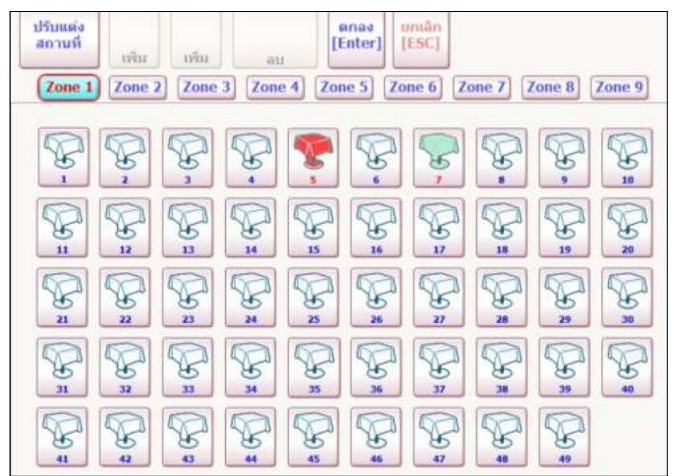

การจัดรูปแบบโต๊ะ

- สามารถกำหนดส่วนลดสำหรับสมาชิกได้ทั้งแบบเป็นเปอร์เซ็นต์และจำนวนเงิน

- รองรับส่วนลดที่เป็นคูปองหรือให้ส่วนลดอื่นๆ ได้ทั้งแบบเปอร์เซ็นต์และจำนวนเงิน



ส่วนลดสมาชิก



ส่วนลดคูปอง



ส่วนลดอื่นๆ

- สามารถรับชำระได้หลายแบบทั้งแบบเงินสด, บัตรเครดิตและเงินโอน พร้อมเพย์
- สามารถรับการชำระเงินหลายๆ แบบผสมกันในการขาย 1 บิล



ชำระด้วยเงินสด



ชำระด้วยบัตรเครดิต



ชำระด้วย QR Code



ระบบคำนวณเงินทอนให้อัตโนมัติ

ตัวอย่าง (Back4POS)

- สามารถบันทึกหรือลบข้อมูลต่างๆได้ เช่น ข้อมูลพนักงาน, ผู้จัดการหน่วย, ข้อมูลสมาชิก, ข้อมูลสินค้าและอื่นๆ



เพิ่มข้อมูลพนักงาน

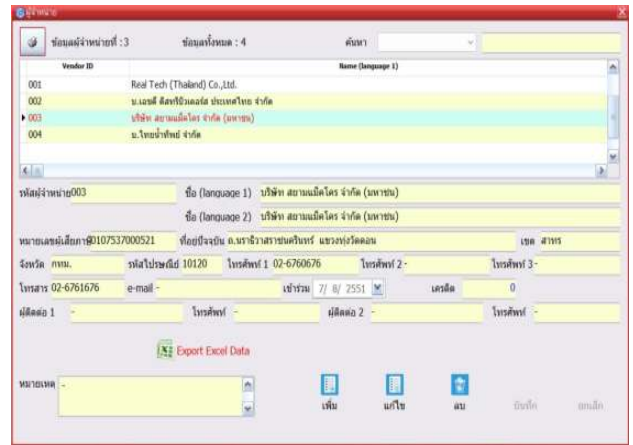

เพิ่มข้อมูลผู้จัดการหน่วย



เพิ่มข้อมูลสมาชิก



เพิ่มข้อมูลสินค้า

- มีระบบป้องกันความปลอดภัย โดยผู้ใช้แต่ละคนจะมีรหัสผ่านและกำหนดสิทธิการใช้งานที่ไม่เท่ากันได้

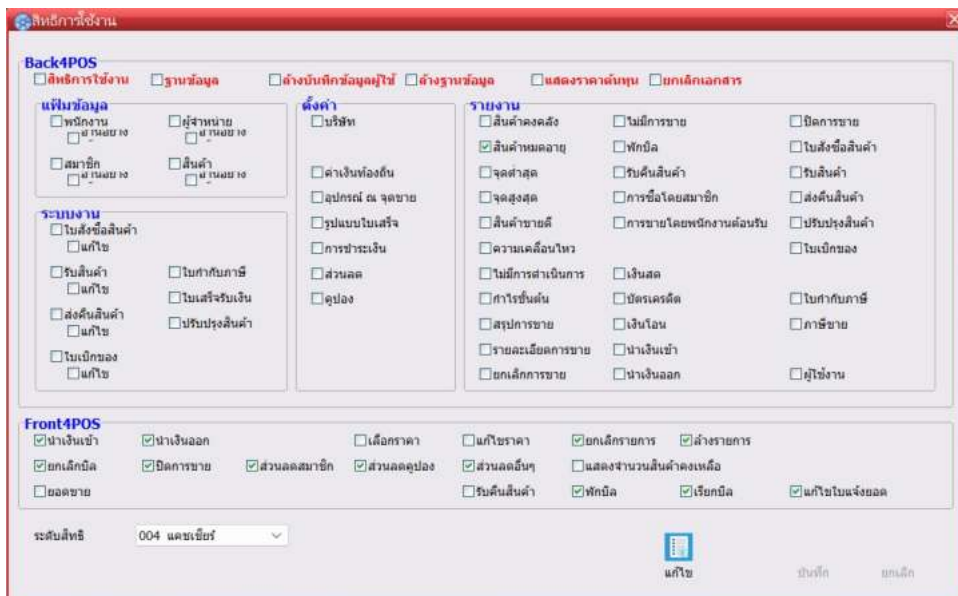

- สามารถกำหนดรายละเอียดข้อมูลของบริษัทได้ เช่น ชื่อ ที่อยู่ หมายเลขผู้เสียภาษีและภาษีมูลค่าเพิ่ม
- สามารถกำหนดรูปแบบส่วนหัว และส่วนท้ายของใบเสร็จ/ใบกำกับภาษีอย่างย่อได้

บริษัท

รหัส 01 หมายเลขผู้เสียภาษี 0105558021810

ชื่อ (language 1) Real Tech (Thailand) Co.,Ltd.

ชื่อ (language 2) บริษัท อีสดี จำกัด

ที่อยู่ 29 ซ.เพชรเกษม 48 แยก 49/1 แขวงบางแกว

เขต ภาษีเจริญ จังหวัด กรุงเทพฯ รหัสไปรษณีย์ 10160

โทร. 1 - โทร. 2 - โทรสาร -

ภาษีมูลค่าเพิ่ม (VAT) 7% ค่าธรรมเนียมบัตรเครดิต 3%

ค่าบริการ 10%

บัตทศนิยม

ตัวคูณ 0.25 (ใส่ค่าระหว่าง 0.00 - 1.00)

ปกติ บัดขึ้น (ทศนิยม) บัดขึ้น (จำนวนเต็ม)

โกลที่สด บัดลง (ทศนิยม) บัดลง (จำนวนเต็ม)

แก้ไข บันทึก ยกเลิก

ใส่ข้อมูลบริษัท

รูปแบบใบเสร็จ

รหัสรูปแบบใบเสร็จ 01

คำอธิบาย

ปกติ

หัวใบเสร็จ

บริษัท ไรลเทค (ไทยแลนด์) จำกัด
โทรศัพท์ : 0-2694-2508-9
โทรสาร : 0-2694-2507

ท้ายใบเสร็จ

***** ขอขอบคุณที่มาอุดหนุน *****

เพิ่ม แก้ไข ลบ บันทึก ยกเลิก

ตั้งค่ารูปแบบใบเสร็จ

- สามารถรับสินค้าเข้าสต็อก, ส่งคืน, เบิกใช้ในร้านและปรับปรุงสต็อกได้

รับสินค้า

เอกสาร รับสินค้า เลขที่เอกสาร REC-201910170001 เอกสารอ้างอิง

วันที่ 17/10/2019 เวลา 15:20:40 รับสินค้าจาก

หมายเหตุ

บาร์โค้ด คำอธิบาย

จำนวน ส่วนเกิน @ ส่วนลด

Barcode	Description	Qty	Price/Unit	% Disc.	Amt. Disc.	Total

Import Excel Import Handheld

ส่วนลดรวม: 0.00

รวมเงินหลังหักส่วนลด: 0.00

ภาษีมูลค่าเพิ่ม: 0.00

จำนวนเงินรวมทั้งสิ้น: 0.00

รายการสินค้า: 0/0

บันทึก ยกเลิก

การรับสินค้า

ปรับปรุงรายการสินค้า

เลขที่เอกสาร ADJ-201910170001 สาขาที่ปรับปรุง

วันที่ปรับปรุง 17/10/2019 เวลา 15:21:36

หมายเหตุ

บาร์โค้ด คำอธิบาย

คงเหลือ

Barcode	Description	Remain	Count

Import Handheld

รายการสินค้า: 0/0

บันทึก ยกเลิก

การปรับปรุงสต็อก

- มีรายงานหลายประเภท เช่น รายงานสินค้าคงคลัง, รายงานการขาย, รายงานกำไรขั้นต้นและรายงานอื่นๆ เป็นต้น
- สามารถกำหนดเงื่อนไขต่างๆ ในการแสดงรายงานได้ เช่น เลือกช่วงวันที่ต้องการดูรายงานย้อนหลัง, เลือกกลุ่มสินค้าที่ต้องการดู, เลือกรูปแบบการจัดเรียงข้อมูลโดยอ้างอิงจากรหัสสินค้าหรือชื่อสินค้า เป็นต้น โดยสามารถดูตัวอย่างรายงานก่อนการพิมพ์จริงได้

สินค้าคงคลัง

จุดต่ำสุด

จุดสูงสุด

สินค้าขายดี

ความเคลื่อนไหว

ไม่มีการดำเนินการ

กำไรขั้นต้น

การขาย ▶

การชำระเงิน ▶

เอกสาร ▶

นำเงินเข้า

นำเงินออก

ปิดการขาย

ผู้ใช้งาน

รายงานรายละเอียดการขาย

จุดขายหน้าร้าน

ทุกจุดขาย

เลือก

วันที่เริ่มต้น 17 ตุลาคม 2562 00:00:00

วันที่สิ้นสุด 17 ตุลาคม 2562 23:59:59

รายงานสรุปปริมาณการขาย

รวมยกเลิกการขาย

เลือกราคาขาย:

Excel

พิมพ์

รายงานรายละเอียดการขาย ระหว่างวันที่ 14/01/2017 00:00:00 - 14/06/2017 23:59:59 1 / 3

ทุกจุดขาย & ทุกสินค้า

บริษัท ก้าว เดเวลอปเมนท์ จำกัด

Terminal ID : 001

วันที่ : 23/01/2017

เลขที่ใบเสร็จ : 1700000001 เวลา : 16:52:43 ส่วนลดใบเสร็จ : 0.00 เฉพาะราคาขาย : ทุกราคาขาย

บาร์โค้ด	รายละเอียด	ราคา/หน่วย	จำนวน	ส่วนลด	ภาษี	ราคารวม	พนักงาน
021001	เอสเปรสโซ S	46.73	1.00	0.00	3.27	50.00	999:ผู้ดูแลระบบ
021002	เอสเปรสโซ M	56.07	1.00	0.00	3.93	60.00	999:ผู้ดูแลระบบ
021003	เอสเปรสโซ วิสเทรโต	56.07	2.00	0.00	7.85	120.00	999:ผู้ดูแลระบบ
021008	คาปูชิโน	60.00	1.00	0.00	0.00	60.00	999:ผู้ดูแลระบบ
021007	กาแฟ ลาเต้	65.00	1.00	0.00	0.00	65.00	999:ผู้ดูแลระบบ
021006	อเมริกาโน่	60.00	1.00	0.00	0.00	60.00	999:ผู้ดูแลระบบ
						### รวมรายการจำนวน: 5 ###	
พนักงานเก็บเงิน : 999:ผู้ดูแลระบบ (ผู้ดูแลระบบ)		399.95	7.00	0.00	15.05	415.00	

วันที่ : 23/01/2017

เลขที่ใบเสร็จ : 1700000002 เวลา : 16:53:04 ส่วนลดใบเสร็จ : 0.00 เฉพาะราคาขาย : ทุกราคาขาย

บาร์โค้ด	รายละเอียด	ราคา/หน่วย	จำนวน	ส่วนลด	ภาษี	ราคารวม	พนักงาน
021007	กาแฟ ลาเต้	65.00	1.00	0.00	0.00	65.00	999:ผู้ดูแลระบบ
021008	คาปูชิโน	60.00	2.00	0.00	0.00	120.00	999:ผู้ดูแลระบบ
021003	เอสเปรสโซ วิสเทรโต	56.07	1.00	0.00	3.93	60.00	999:ผู้ดูแลระบบ
021002	เอสเปรสโซ M	56.07	2.00	0.00	7.85	120.00	999:ผู้ดูแลระบบ
						### รวมรายการจำนวน: 4 ###	
พนักงานเก็บเงิน : 999:ผู้ดูแลระบบ (ผู้ดูแลระบบ)		353.22	6.00	0.00	11.78	365.00	

วันที่ : 20/02/2017

เลขที่ใบเสร็จ : 1700000003 เวลา : 16:18:09 ส่วนลดใบเสร็จ : 0.00 T/R : 2 เฉพาะราคาขาย : ทุกราคาขาย

บาร์โค้ด	รายละเอียด	ราคา/หน่วย	จำนวน	ส่วนลด	ภาษี	ราคารวม	พนักงาน
021008	คาปูชิโน	60.00	1.00	0.00	0.00	60.00	999:ผู้ดูแลระบบ
021003	เอสเปรสโซ วิสเทรโต	56.07	1.00	0.00	3.93	60.00	999:ผู้ดูแลระบบ
021004	เอสเปรสโซ คอนบิน่า	56.07	1.00	0.00	3.93	60.00	999:ผู้ดูแลระบบ
021009	คาราเมล มัคคิอาโต	65.00	1.00	0.00	0.00	65.00	999:ผู้ดูแลระบบ
						### รวมรายการจำนวน: 4 ###	
พนักงานเก็บเงิน : 999:ผู้ดูแลระบบ (ผู้ดูแลระบบ)		237.15	4.00	0.00	7.85	245.00	

- ที่สำคัญ Real4POS มีรายงานผู้ใช้งาน ที่เอาไว้ตรวจสอบการทุจริต ซึ่งโปรแกรม POS ขึ้นไม่มี รายงาน ที่จะบอกการทำงานของทุกคน ที่มาใช้ระบบ ไม่ว่าจะ เป็นการเริ่มเปิดระบบ, การแก้ไขราคา, การยกเลิกบิล, การลบรายการสินค้า และการกระทำอื่นๆ ที่สื่อไปทางทุจริต ระบบจะบันทึกทุกการกระทำเอาไว้ ไม่สามารถลบ หรือเปลี่ยนแปลงรายงานนี้ได้

รายงานผู้ใช้งาน ระหว่างวันที่ 29/03/2024 - 29/03/2024

1 / 2

บริษัท จำกัด

วันที่	เวลา	ผู้ใช้งาน	รายละเอียด
วันที่บันทึก : 29/03/2024			
29/03/2024	14:31:10	999; 001; 192.168.1.33	LOGIN
29/03/2024	14:31:21	999; 001; 192.168.1.33	OPEN REPORT\USER LOG
29/03/2024	14:33:31	999; 001; 192.168.1.33	FRONT LOGIN
29/03/2024	14:34:01	999; 001; 192.168.1.33	CLOSE REPORT\USER LOG
29/03/2024	14:34:06	999; 001; 192.168.1.33	OPEN GOODS\DETAIL
29/03/2024	14:34:16	999; 001; 192.168.1.33	EDIT GOODS\DETAIL 010000142B, 010000142B: รองเท้าหนังสีดำ , รองเท้าหนังสีดำ , รองเท้าหนังสีดำ , รองเท้าหนังสีดำ
29/03/2024	14:36:21	999; 001; 192.168.1.33	SAVE EDIT GOODS\DETAIL 010000142B, 010000142B: รองเท้าหนังสีดำ , รองเท้าหนังสีดำ , รองเท้าหนังสีดำ , รองเท้าหนังสีดำ
29/03/2024	14:36:23	999; 001; 192.168.1.33	CANCEL GOODS\DETAIL
29/03/2024	14:36:23	999; 001; 192.168.1.33	CLOSE GOODS\DETAIL
29/03/2024	14:37:04	999; 001; 192.168.1.33	:: INSERT ITEM 010000142B รองเท้าหนังสีดำ x1=1,000.00
29/03/2024	14:37:06	999; 001; 192.168.1.33	Main Display -> Press Button -> แก้ไขราคา [F2]
29/03/2024	14:37:06	999; 001; 192.168.1.33	OPEN EDIT PRICE
29/03/2024	14:37:12	999; 001; 192.168.1.33	: EDIT PRICE 010000142B รองเท้าหนังสีดำ @200.00 (@1,000.00)
29/03/2024	14:37:12	999; 001; 192.168.1.33	CANCEL EDIT PRICE
29/03/2024	14:37:33	999; 001; 192.168.1.33	:: CANCEL ITEM 050742100038 ทานตะวันกลั่นมะลิ x1=27.00
29/03/2024	14:37:38	999; 001; 192.168.1.33	Main Display -> Press Button -> ล้างรายการ [Ctrl+F4]
29/03/2024	14:37:39	999; 001; 192.168.1.33	:: CLEAR ITEM 18850228001424 เพียวริค350มล.เลมอนเมต x1=50.00
29/03/2024	14:37:39	999; 001; 192.168.1.33	:: CLEAR ITEM 8850025123619 UFCเจาะใส่สับปรอดในน้ำเชื่อม230g. x2=90.00
29/03/2024	14:37:39	999; 001; 192.168.1.33	:: CLEAR ITEM 8650025537010 UFC น้ำแอปเปิ้ล100% 1000 มล. x1=55.00
29/03/2024	14:37:40	999; 001; 192.168.1.33	Main Display -> Press Button -> ยกเลิกบิล [Ctrl+F5]
29/03/2024	14:37:51	999; 001; 192.168.1.33	VOID Bill - Cash Refund : 2400000008
29/03/2024	14:37:52	999; 001; 192.168.1.33	VOID 2400000008
29/03/2024	14:38:15	999; 001; 192.168.1.33	:: INSERT ITEM 010000142B รองเท้าหนังสีดำ x1=1,000.00
29/03/2024	14:38:17	999; 001; 192.168.1.33	Main Display -> Press Button -> เลือกราคา [F1]
29/03/2024	14:38:17	999; 001; 192.168.1.33	OPEN SELECT PRICE
29/03/2024	14:38:19	999; 001; 192.168.1.33	SELECT P5 ITEM 010000142B รองเท้าหนังสีดำ @500.00 (@1,000.00)
29/03/2024	14:38:19	999; 001; 192.168.1.33	CANCEL SELECT PRICE
29/03/2024	14:38:21	999; 001; 192.168.1.33	Main Display -> Press Button -> เงินสด [F9]
29/03/2024	14:38:23	999; 001; 192.168.1.33	Main Display -> Press Button -> OK
29/03/2024	14:38:23	999; 001; 192.168.1.33	FINISH BILL -> 2400000010:
29/03/2024	14:38:41	999; 001; 192.168.1.33	OPEN REPORT\USER LOG

Real4POS รู้เรื่อง รู้จริง ไม่ทิ้งลูกค้า
 ที่นี่เราขายประสบการณ์ !