



## บันทึกข้อความ

ส่วนราชการ สำนักปลัด องค์การบริหารส่วนตำบลสิงห์ โทร. ๐ ๓๔๖๗ ๐๒๕๓

ที่ กจ ๗๔๘๐๑ /

วันที่ ๒ สิงหาคม ๒๕๖๗

เรื่อง รายงานการวิเคราะห์ผลการประเมินคุณธรรมและความโปร่งใสในการดำเนินงานของหน่วยงานภาครัฐ ประจำปีงบประมาณ พ.ศ. ๒๕๖๗

เรียน นายกององค์การบริหารส่วนตำบลสิงห์

### เรื่องเดิม

การประเมินคุณธรรมและความโปร่งใสในการดำเนินงานของหน่วยงานภาครัฐ หรือ Integrity and Transparency Assessment หรือที่เรียกว่าการประเมิน ITA ถือเป็นเครื่องมือในการขับเคลื่อนนโยบายของรัฐเครื่องมือหนึ่ง โดยเป็นเครื่องมือในเชิงบวกที่มุ่งพัฒนาระบบราชการไทยในเชิงสร้างสรรค์มากกว่ามุ่งจับผิด เปรียบเสมือนเครื่องมือ ตรวจสอบสุขภาพองค์กรประจำปี โดยมีวัตถุประสงค์เพื่อให้หน่วยงานภาครัฐทั่วประเทศได้รับทราบถึงสถานะ และปัญหาการดำเนินงานด้านคุณธรรมและความโปร่งใสขององค์กร ผลการประเมินที่ได้จะช่วยให้หน่วยงานภาครัฐสามารถ นำไปใช้ในการปรับปรุงพัฒนาองค์กรให้มีประสิทธิภาพในการปฏิบัติงาน การให้บริการ สามารถอำนวยความสะดวก และตอบสนองต่อประชาชนได้ดียิ่งขึ้น ซึ่งถือเป็นการยกระดับมาตรฐานการดำเนินงานภาครัฐ ดังนั้น การประเมิน ITA จึงไม่ได้เป็นเพียงการประเมินคุณธรรมและความโปร่งใสเพียงเท่านั้น แต่ยังเป็นการประเมินประสิทธิภาพการปฏิบัติงาน และการให้บริการประชาชน เพื่อให้ทราบถึงช่องว่างของความไม่เป็นธรรมและความด้อยประสิทธิภาพ สำหรับนำไป จัดทำแนวทางมาตรการต่าง ๆ ในการป้องกันการทุจริตและประพฤติมิชอบในระบบราชการไทยต่อไป

การประเมิน ITA ถือเป็นเครื่องมือที่หน่วยงานภาครัฐได้สำรวจและประเมินตนเอง เพื่อให้ได้รับทราบข้อมูล อันส่งผลให้เกิดความตระหนักและปรับปรุงการบริหารงานและกำกับดูแลการดำเนินงานให้มีประสิทธิภาพ เกิดประโยชน์ต่อประชาชน และให้ความสำคัญกับด้านคุณธรรมและความโปร่งใสขององค์กรตนเองมากยิ่งขึ้น นอกจากนี้ การประเมิน ITA ยังส่งผลให้เกิดการเปลี่ยนแปลงและพัฒนาการของหน่วยงานภาครัฐในทางปฏิบัติ อย่างเห็นได้ชัด โดยเฉพาะอย่างยิ่งความตื่นตัวและหันมาให้ความสนใจต่อการพัฒนาแพลตฟอร์มอิเล็กทรอนิกส์ ของตนเองให้ทันสมัยและน่าสนใจมากขึ้น ที่สำคัญคือส่งผลให้หน่วยงานมีการจัดการข้อมูลข่าวสารอย่างเป็นระบบ ระเบียบและเตรียมความพร้อมในการเปิดเผยข้อมูลต่อสาธารณะให้ได้รับทราบและส่งเสริมให้เกิดการตรวจสอบ อีกด้วย

นอกจากนี้ ในด้านของประชาชนและสังคมไทยแล้ว การประเมิน ITA ถือเป็นเครื่องมือที่ทุกคนจะได้มีส่วนร่วม ในการสะท้อนความคิดเห็น เพื่อนำไปสู่พัฒนาการบริหารงานภาครัฐ เพื่อให้ประชาชนคนไทยได้รับบริการจากภาครัฐ ที่ดีขึ้นและยังส่งผลให้ประชาชนและสาธาณชนมีโอกาสดำเนินการกำกับติดตามและตรวจสอบการดำเนินงาน ของภาครัฐได้มากขึ้นอีก

๑.๒. ผลการประเมินคุณธรรมและความโปร่งใสในการดำเนินงานขององค์การบริหารส่วนตำบลสิงห์ อำเภอไทรโยค จังหวัดกาญจนบุรี โดยภาพรวมได้คะแนนเท่ากับร้อยละ ๙๖.๒๓ ซึ่งถือว่ามีความคุณธรรมและความโปร่งใสในการดำเนินงาน ระดับ ผ่านดี พิจารณาคะแนนตามตัวชี้วัดได้ ดังนี้

๑. ตัวชี้วัดการปฏิบัติหน้าที่ ได้คะแนนเท่ากับร้อยละ ๙๙.๖๘
๒. ตัวชี้วัดการใช้งบประมาณ ได้คะแนนเท่ากับร้อยละ ๙๘.๘๙
๓. ตัวชี้วัดการใช้อำนาจ ได้คะแนนเท่ากับร้อยละ ๙๘.๘๙
๔. ตัวชี้วัดการใช้ทรัพย์สินของทางราชการ ได้คะแนนเท่ากับร้อยละ ๙๔.๒๙
๕. ตัวชี้วัดการแก้ไขปัญหาการทุจริต ได้คะแนนเท่ากับร้อยละ ๙๘.๔๑
๖. ตัวชี้วัดคุณภาพการดำเนินงาน ได้คะแนนเท่ากับร้อยละ ๙๓.๑๘
๗. ตัวชี้วัดประสิทธิภาพการสื่อสาร ได้คะแนนเท่ากับร้อยละ ๙๑.๖๕
๘. ตัวชี้วัดการปรับปรุงระบบการทำงาน ได้คะแนนเท่ากับร้อยละ ๘๓.๓๗
๙. ตัวชี้วัดการเปิดเผยข้อมูล ได้คะแนนเท่ากับร้อยละ ๑๐๐.๐๐
๑๐. ตัวชี้วัดการป้องกันการทุจริต ได้คะแนนเท่ากับร้อยละ ๑๐๐.๐๐

#### ข้อเท็จจริง

องค์การบริหารส่วนตำบลสิงห์ ได้รายงานผลการประเมินคุณธรรมและความโปร่งใสในการดำเนินงานของหน่วยงานภาครัฐ ปีงบประมาณ พ.ศ.๒๕๖๗ พร้อมทั้งมาตรการเพื่อขับเคลื่อนส่งเสริมคุณธรรมและความโปร่งใสภายในหน่วยงาน เพื่อดำเนินการขับเคลื่อนส่งเสริมคุณธรรมและความโปร่งใส ประจำปีงบประมาณ พ.ศ.๒๕๖๘

#### ข้อพิจารณา

จากการรายงานการวิเคราะห์ผลการประเมินคุณธรรมและความโปร่งใสในการดำเนินงานของหน่วยงานภาครัฐ ปีงบประมาณ พ.ศ.๒๕๖๗ เห็นควรเผยแพร่ข้อมูลดังกล่าวข้างต้นในเว็บไซต์ขององค์การบริหารส่วนตำบลสิงห์ และดำเนินการตามมาตรการ เพื่อขับเคลื่อนการส่งเสริมคุณธรรมและความโปร่งใสภายในหน่วยงานต่อไป

#### ข้อเสนอแนะ

จึงเรียนมาเพื่อโปรดทราบ และพิจารณาดำเนินการต่อไป

ลงชื่อ

(นางสาวอ้อยทิพย์ จันทราช)

นักวิเคราะห์นโยบายและแผนชำนาญการ

ลงชื่อ

(นายวีระ ตินภูมิ)

หัวหน้าสำนักปลัด

ความเห็นปลัดองค์การบริหารส่วนตำบล

.....  
.....  
.....

ความเห็นนายกองค์การบริหารส่วนตำบล

.....  
.....  
.....

ลงชื่อ จ.อ.

(อัมพร ทองเหลือ)

ปลัดองค์การบริหารส่วนตำบลสิงห์

ลงชื่อ

(นายศักดิ์ชาย เสงี่ยมไพศาล)

นายกองค์การบริหารส่วนตำบลสิงห์



การประเมินคุณธรรมและความโปร่งใสในการดำเนินงานของหน่วยงานภาครัฐ  
ประจำปีงบประมาณ พ.ศ. 2567

องค์การบริหารส่วนตำบลสิงห์

ผลการประเมินอยู่ในลำดับที่ 1,829 ของหน่วยงานประเภท องค์การบริหารส่วนตำบล

ผลการประเมินในภาพรวม

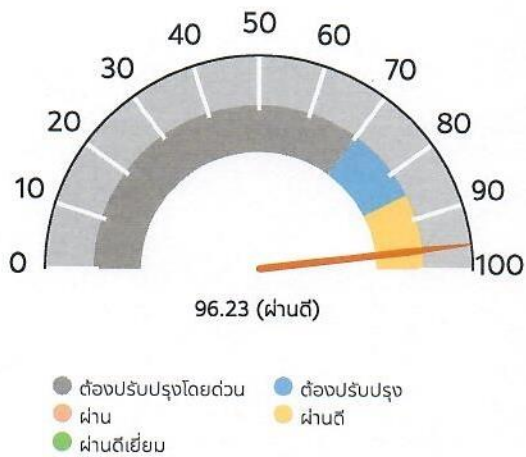

ผลการประเมินในภาพรวมย้อนหลัง

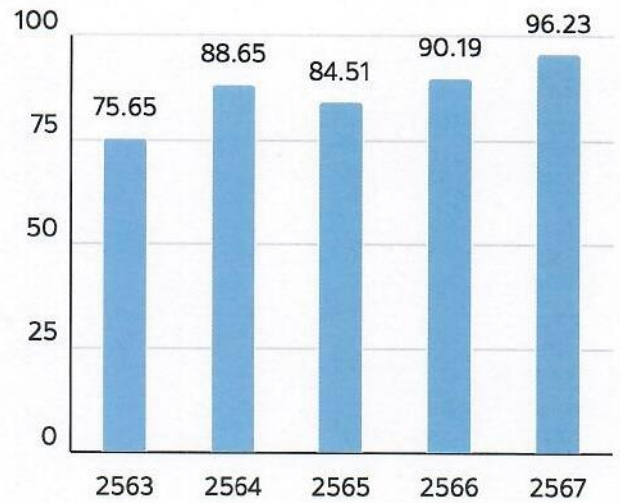

ผลการประเมินรายเครื่องมือ

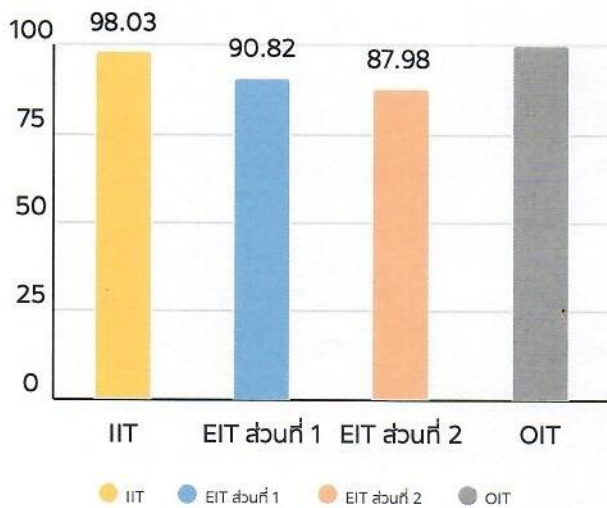

ผลการประเมินรายเครื่องมือย้อนหลัง



ปี 2567

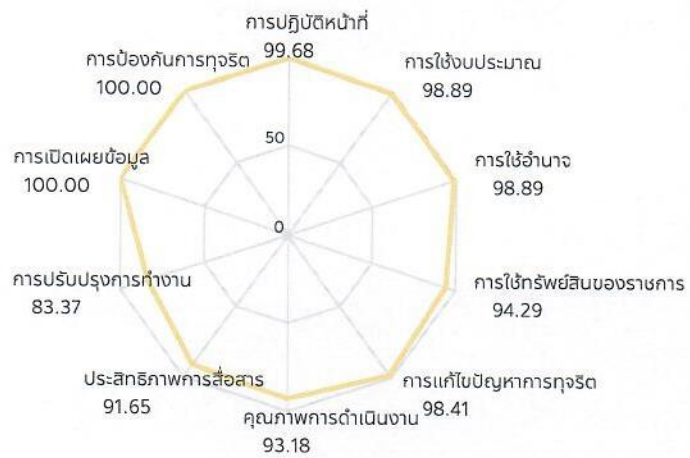

สรุปผลการประเมินรายตัวชี้วัด

ปี 2567

| ตัวชี้วัดที่ | รายละเอียดตัวชี้วัด      | คะแนน  |
|--------------|--------------------------|--------|
| 1            | การปฏิบัติหน้าที่        | 99.68  |
| 2            | การใช้งบประมาณ           | 98.89  |
| 3            | การใช้อำนาจ              | 98.89  |
| 4            | การใช้ทรัพย์สินของราชการ | 94.29  |
| 5            | การแก้ไขปัญหาการทุจริต   | 98.41  |
| 6            | คุณภาพการดำเนินงาน       | 93.18  |
| 7            | ประสิทธิภาพการสื่อสาร    | 91.65  |
| 8            | การปรับปรุงการทำงาน      | 83.37  |
| 9            | การเปิดเผยข้อมูล         | 100.00 |
| 10           | การป้องกันการทุจริต      | 100.00 |

IIT

i1 การปฏิบัติงานหรือให้บริการของเจ้าหน้าที่ในหน่วยงานของท่านเป็นไปตามขั้นตอนและระยะเวลา มากน้อยเพียงใด 100.00

| หัวข้อการประเมิน   | ไม่เป็นไปตามที่กำหนด | เป็นไปตามที่กำหนดน้อยที่สุด | เป็นไปตามที่กำหนดน้อย | เป็นไปตามที่กำหนดค่อนข้างมาก | เป็นไปตามที่กำหนดมาก | เป็นไปตามที่กำหนดมากที่สุด | คะแนน  |
|--|----------------------|-----------------------------|-----------------------|------------------------------|----------------------|----------------------------|--------|
| i1 การปฏิบัติงานหรือให้บริการของเจ้าหน้าที่ในหน่วยงานของท่านเป็นไปตามขั้นตอนและระยะเวลา มากน้อยเพียงใด | 0.00%                | 0.00%                       | 0.00%                 | 0.00%                        | 0.00%                | 100.00%                    | 100.00 |

i2 ในหน่วยงานของท่าน มีเจ้าหน้าที่ ที่ปฏิบัติงานหรือให้บริการแก่ผู้มาติดต่อหรือผู้มารับบริการอย่างเท่าเทียมกัน มากน้อยเพียงใด 99.05

| หัวข้อการประเมิน  | เจ้าหน้าที่ทุกคนปฏิบัติงานอย่างไม่เท่าเทียมกัน | มีสัดส่วนน้อยที่สุด | มีสัดส่วนน้อย | มีสัดส่วนค่อนข้างมาก | มีสัดส่วนมาก | มีสัดส่วนมากที่สุด | คะแนน |
|---|--|---------------------|---------------|----------------------|--------------|--------------------|-------|
| i2 ในหน่วยงานของท่าน มีเจ้าหน้าที่ ที่ปฏิบัติงานหรือให้บริการแก่ผู้มาติดต่อหรือผู้มารับบริการอย่างเท่าเทียมกัน มากน้อยเพียงใด | 0.00%  | 0.00%               | 0.00%         | 0.00%                | 4.76%        | 95.24%             | 99.05 |

i3 เจ้าหน้าที่ในหน่วยงานของท่าน มีการเรียก รับสินบนเพื่อแลกกับการปฏิบัติงานหรือการให้บริการหรือไม่ 100.00

| หัวข้อการประเมิน   | ไม่มี   | มี    | คะแนน  |
|--|---------|-------|--------|
| i3 เจ้าหน้าที่ในหน่วยงานของท่าน มีการเรียก รับสินบนเพื่อแลกกับการปฏิบัติงานหรือการให้บริการหรือไม่ | 100.00% | 0.00% | 100.00 |

i4 หน่วยงานของท่าน ใช้จ่ายงบประมาณเป็นไปตามวัตถุประสงค์ มากน้อยเพียงใด 99.05

| หัวข้อการประเมิน   | ไม่เป็นไปตามวัตถุประสงค์ | เป็นไปตามวัตถุประสงค์น้อยที่สุด | เป็นไปตามวัตถุประสงค์น้อย | เป็นไปตามวัตถุประสงค์ค่อนข้างมาก | เป็นไปตามวัตถุประสงค์มาก | เป็นไปตามวัตถุประสงค์มากที่สุด | คะแนน |
|--|--------------------------|---------------------------------|---------------------------|----------------------------------|--------------------------|--------------------------------|-------|
| i4 หน่วยงานของท่าน ใช้จ่ายงบประมาณเป็นไปตามวัตถุประสงค์ มากน้อยเพียงใด | 0.00%                    | 0.00%                           | 0.00%                     | 0.00%                            | 4.76%                    | 95.24%                         | 99.05 |

i5 ในหน่วยงานของท่าน มีเจ้าหน้าที่เบิกจ่ายเงินเป็นเง็จ เช่น ค่าทำงานล่วงเวลา ค่าวัสดุอุปกรณ์ หรือค่าเดินทาง ฯลฯ มากน้อยเพียงใด 98.10

| หัวข้อการประเมิน  | ไม่ใ้<br>เจ้า<br>หน้าที่<br>คนใด<br>ที่ใ้<br>การ<br>เบิก<br>จ่าย<br>เงิน<br>เป็น<br>เง็จ | ใ้<br>สัดส่วน<br>น้อย<br>ที่สุด | ใ้<br>สัดส่วน<br>น้อย | ใ้<br>สัดส่วน<br>ค่อนข้าง<br>มาก | ใ้<br>สัดส่วน<br>มาก | ใ้<br>สัดส่วน<br>มากที่สุด | คะแนน |
|---|--|---------------------------------|-----------------------|----------------------------------|----------------------|----------------------------|-------|
| i5 ในหน่วยงานของท่าน มีเจ้าหน้าใ้เบิกจ่ายเงินเป็นเง็จ เช่น ค่าทำงานล่วงเวลา ค่าวัสดุอุปกรณ์ หรือค่าเดินทาง ฯลฯ มากน้อยเพียงใ้ | 90.48%   | 9.52%                           | 0.00%                 | 0.00%                            | 0.00%                | 0.00%                      | 98.10 |

i6 หน่วยงานของท่าน มีการใ้ใช้บประมาณหรือการจัดซื้อจัดจ้างที่เอื้อประโยชน์ใ้บุคคลใ้บุคคลหนึ่ง มากน้อยเพียงใ้ 99.52

| หัวข้อการประเมิน  | ไม่ใ้  | ใ้<br>น้อย<br>ที่สุด | ใ้<br>น้อย | ใ้<br>ค่อนข้าง<br>มาก | ใ้<br>มาก | ใ้<br>มากที่สุด | คะแนน |
|---|--------|----------------------|------------|-----------------------|-----------|-----------------|-------|
| i6 หน่วยงานของท่าน มีการใ้ใช้บประมาณหรือการจัดซื้อจัดจ้างที่เอื้อประโยชน์ใ้บุคคลใ้บุคคลหนึ่ง มากน้อยเพียงใ้ | 97.62% | 2.38%                | 0.00%      | 0.00%                 | 0.00%     | 0.00%           | 99.52 |

i7 ผู้บังคับบัญชาในหน่วยงานของท่าน มีการสั่งใ้เจ้าหน้าใ้ทำธุระส่วนตัวของผู้บังคับบัญชา มากน้อยเพียงใ้ 98.10

| หัวข้อการประเมิน  | ไม่ใ้ผู้<br>บังคับ<br>บัญชา<br>คนใ้<br>ที่สั่ง<br>ใ้เจ้า<br>หน้าที่<br>ทำธุระ<br>ส่วนตัว | ใ้<br>สัดส่วน<br>น้อย<br>ที่สุด | ใ้<br>สัดส่วน<br>น้อย | ใ้<br>สัดส่วน<br>ค่อนข้าง<br>มาก | ใ้<br>สัดส่วน<br>มาก | ใ้<br>สัดส่วน<br>มากที่สุด | คะแนน |
|---|--|---------------------------------|-----------------------|----------------------------------|----------------------|----------------------------|-------|
| i7 ผู้บังคับบัญชาในหน่วยงานของท่าน มีการสั่งใ้เจ้าหน้าใ้ทำธุระส่วนตัวของผู้บังคับบัญชา มากน้อยเพียงใ้ | 90.48%   | 9.52%                           | 0.00%                 | 0.00%                            | 0.00%                | 0.00%                      | 98.10 |

i8 ผู้บังคับบัญชาในหน่วยงานของท่าน มีการสั่งใ้เจ้าหน้าใ้ทำใ้สิ่งที่เป็นการทุจริตหรือประพฤติมิชอบ มากน้อยเพียงใ้ 98.57

| หัวข้อการประเมิน  | ไม่ใ้ผู้<br>บังคับ<br>บัญชา<br>คนใ้<br>ที่สั่ง<br>ใ้เจ้า<br>หน้าที่<br>ทำใ้<br>สิ่งที่เป็น<br>การ<br>ทุจริต<br>หรือ<br>ประพฤติ<br>มิชอบ | ใ้<br>สัดส่วน<br>น้อย<br>ที่สุด | ใ้<br>สัดส่วน<br>น้อย | ใ้<br>สัดส่วน<br>ค่อนข้าง<br>มาก | ใ้<br>สัดส่วน<br>มาก | ใ้<br>สัดส่วน<br>มากที่สุด | คะแนน |
|---|---|---------------------------------|-----------------------|----------------------------------|----------------------|----------------------------|-------|
| i8 ผู้บังคับบัญชาในหน่วยงานของท่าน มีการสั่งใ้เจ้าหน้าใ้ทำใ้สิ่งที่เป็นการทุจริตหรือประพฤติมิชอบ มากน้อยเพียงใ้ | 92.86%  | 7.14%                           | 0.00%                 | 0.00%                            | 0.00%                | 0.00%                      | 98.57 |

|  |        |             |         |         |          |          |           |        |
|--|--------|-------------|---------|---------|----------|----------|-----------|--------|
| i9 การบริหารงานบุคคลในหน่วยงานของท่าน มีการให้หรือรับสินบน เพื่อแลกกับการบรรจุ แต่งตั้ง โยกย้าย หรือเลื่อนตำแหน่งหรือไม่ |        |             |         |         |          |          |           | 100.00 |
| หัวข้อการประเมิน   |        |             |         | ไม่     |          | มี       |           | คะแนน  |
| i9 การบริหารงานบุคคลในหน่วยงานของท่าน มีการให้หรือรับสินบน เพื่อแลกกับการบรรจุ แต่งตั้ง โยกย้าย หรือเลื่อนตำแหน่งหรือไม่ |        |             |         | 100.00% |          | 0.00%    |           | 100.00 |
| i10 ในหน่วยงานของท่าน มีเจ้าหน้าที่ ที่ขอยืมทรัพย์สินของราชการไปใช้อย่างถูกต้อง มากน้อยเพียงใด                           |        |             |         |         |          |          |           | 91.43  |
| หัวข้อการประเมิน   |        | ไม่         | มี      | มี      | มี       | มี       | มี        | คะแนน  |
|  |        | เจ้าหน้าที่ | สัดส่วน | สัดส่วน | สัดส่วน  | สัดส่วน  | สัดส่วน   |        |
|  |        | คนใด        | น้อย    | น้อย    | ค่อนข้าง | ค่อนข้าง | มากที่สุด |        |
|  |        | ที่         | ที่สุด  |         | มาก      | มาก      |           |        |
|  |        | ขอยืม       |         |         |          |          |           |        |
|  |        | อย่าง       |         |         |          |          |           |        |
|  |        | ถูกต้อง     |         |         |          |          |           |        |
| i10 ในหน่วยงานของท่าน มีเจ้าหน้าที่ ที่ขอยืมทรัพย์สินของราชการไปใช้อย่างถูกต้อง มากน้อยเพียงใด                           | 4.76%  | 4.76%       | 0.00%   | 0.00%   | 0.00%    | 90.48%   |           | 91.43  |
| i11 ในหน่วยงานของท่าน มีเจ้าหน้าที่ ที่นำทรัพย์สินของราชการไปใช้เพื่อประโยชน์ส่วนตัว มากน้อยเพียงใด                      |        |             |         |         |          |          |           | 99.05  |
| หัวข้อการประเมิน   |        | ไม่         | มี      | มี      | มี       | มี       | มี        | คะแนน  |
|  |        | มี          | สัดส่วน | สัดส่วน | สัดส่วน  | สัดส่วน  | สัดส่วน   |        |
|  |        | เจ้าหน้าที่ | น้อย    | น้อย    | ค่อนข้าง | ค่อนข้าง | มากที่สุด |        |
|  |        | คน          | ที่สุด  |         | มาก      |          |           |        |
|  |        | ใด          |         |         |          |          |           |        |
|  |        | ที่         |         |         |          |          |           |        |
|  |        | นำ          |         |         |          |          |           |        |
|  |        | ไป          |         |         |          |          |           |        |
|  |        | ใช้         |         |         |          |          |           |        |
|  |        | เพื่อ       |         |         |          |          |           |        |
|  |        | ประโยชน์    |         |         |          |          |           |        |
|  |        | ส่วนตัว     |         |         |          |          |           |        |
| i11 ในหน่วยงานของท่าน มีเจ้าหน้าที่ ที่นำทรัพย์สินของราชการไปใช้เพื่อประโยชน์ส่วนตัว มากน้อยเพียงใด                      | 95.24% | 4.76%       | 0.00%   | 0.00%   | 0.00%    | 0.00%    |           | 99.05  |
| i12 หน่วยงานของท่าน มีการตรวจสอบเพื่อป้องกันการนำทรัพย์สินของราชการไปใช้เพื่อประโยชน์ส่วนตัวเป็นประจำ มากน้อยเพียงใด     |        |             |         |         |          |          |           | 92.38  |
| หัวข้อการประเมิน   |        | ไม่         | แทบ     | นาน     | ค่อนข้าง | บ่อย     | เป็นประจำ | คะแนน  |
|  |        | เคย         | จะ      | ๆ       | บ้าง     | ครั้ง    |           |        |
|  |        |             | ไม่     | ครั้ง   | บ่อย     |          |           |        |
|  |        |             | เคย     |         |          |          |           |        |
| i12 หน่วยงานของท่าน มีการตรวจสอบเพื่อป้องกันการนำทรัพย์สินของราชการไปใช้เพื่อประโยชน์ส่วนตัวเป็นประจำ มากน้อยเพียงใด     | 7.14%  | 0.00%       | 0.00%   | 0.00%   | 2.38%    | 90.48%   |           | 92.38  |
| i13 ผู้บริหารสูงสุดของหน่วยงานของท่าน ให้ความสำคัญกับการแก้ไขปัญหาการทุจริตและประพฤติมิชอบ มากน้อยเพียงใด                |        |             |         |         |          |          |           | 99.52  |
| หัวข้อการประเมิน   |        | ไม่         | ให้     | ให้     | ให้      | ให้      | ให้       | คะแนน  |
|  |        | ให้         | ความ    | ความ    | ความ     | ความ     | ความ      |        |
|  |        | ความ        | สำคัญ   | สำคัญ   | สำคัญ    | สำคัญ    | สำคัญ     |        |
|  |        | สำคัญ       | น้อย    | น้อย    | ค่อนข้าง | ค่อนข้าง | มากที่สุด |        |
|  |        | สำคัญ       | ที่สุด  |         | มาก      | มาก      |           |        |
| i13 ผู้บริหารสูงสุดของหน่วยงานของท่าน ให้ความสำคัญกับการแก้ไขปัญหาการทุจริตและประพฤติมิชอบ มากน้อยเพียงใด                | 0.00%  | 0.00%       | 0.00%   | 0.00%   | 2.38%    | 97.62%   |           | 99.52  |

i14 ท่านคิดว่าการดำเนินการเพื่อป้องกันการทุจริตและประพฤติมิชอบของหน่วยงานของท่าน สามารถป้องกันการทุจริตและประพฤติมิชอบได้ มากน้อยเพียงใด 97.14

| หัวข้อการประเมิน   | ไม่สามารถป้องกันได้ | สามารถป้องกันได้ น้อยที่สุด | สามารถป้องกันได้ น้อย | สามารถป้องกันได้ ค่อนข้างมาก | สามารถป้องกันได้ มาก | สามารถป้องกันได้ มากที่สุด | คะแนน |
|--|---------------------|-----------------------------|-----------------------|------------------------------|----------------------|----------------------------|-------|
| i14 ท่านคิดว่าการดำเนินการเพื่อป้องกันการทุจริตและประพฤติมิชอบของหน่วยงานของท่าน สามารถป้องกันการทุจริตและประพฤติมิชอบได้ มากน้อยเพียงใด | 0.00%               | 0.00%                       | 0.00%                 | 4.76%                        | 4.76%                | 90.48%                     | 97.14 |

i15 ท่านเชื่อมั่นในกระบวนการจัดการเรื่องร้องเรียนการทุจริตและประพฤติมิชอบภายในหน่วยงานของท่าน มากน้อยเพียงใด 98.57

| หัวข้อการประเมิน   | ไม่เชื่อมั่น | เชื่อมั่น น้อยที่สุด | เชื่อมั่น น้อย | เชื่อมั่น ค่อนข้างมาก | เชื่อมั่น มาก | เชื่อมั่น มากที่สุด | คะแนน |
|--|--------------|----------------------|----------------|-----------------------|---------------|---------------------|-------|
| i15 ท่านเชื่อมั่นในกระบวนการจัดการเรื่องร้องเรียนการทุจริตและประพฤติมิชอบภายในหน่วยงานของท่าน มากน้อยเพียงใด | 0.00%        | 0.00%                | 0.00%          | 0.00%                 | 7.14%         | 92.86%              | 98.57 |



|   |                      |             |                     |                  |          |                   |       |       |
|---|----------------------|-------------|---------------------|------------------|----------|-------------------|-------|-------|
| e1 เจ้าหน้าที่ปฏิบัติงานหรือให้บริการแก่ท่าน เป็นไปตามขั้นตอนและระยะเวลา                            |                      |             |                     |                  |          |                   |       | 90.88 |
| หัวข้อการประเมิน  | ไม่เห็นด้วยอย่างยิ่ง | ไม่เห็นด้วย | ค่อนข้างไม่เห็นด้วย | ค่อนข้างเห็นด้วย | เห็นด้วย | เห็นด้วยอย่างยิ่ง | คะแนน |       |
| e1 เจ้าหน้าที่ปฏิบัติงานหรือให้บริการแก่ท่าน เป็นไปตามขั้นตอนและระยะเวลา                            | 0.00%                | 0.00%       | 4.41%               | 5.88%            | 20.59%   | 69.12%            | 90.88 |       |
| e2 เจ้าหน้าที่ปฏิบัติงานหรือให้บริการแก่ท่านและผู้อื่นอย่างเท่าเทียมกัน                             |                      |             |                     |                  |          |                   |       | 91.47 |
| หัวข้อการประเมิน  | ไม่เห็นด้วยอย่างยิ่ง | ไม่เห็นด้วย | ค่อนข้างไม่เห็นด้วย | ค่อนข้างเห็นด้วย | เห็นด้วย | เห็นด้วยอย่างยิ่ง | คะแนน |       |
| e2 เจ้าหน้าที่ปฏิบัติงานหรือให้บริการแก่ท่านและผู้อื่นอย่างเท่าเทียมกัน                             | 0.00%                | 0.00%       | 5.88%               | 2.94%            | 19.12%   | 72.06%            | 91.47 |       |
| e3 ท่านเคยถูกเจ้าหน้าที่เรียกรับสินบน เพื่อแลกกับการปฏิบัติงานหรือให้บริการแก่ท่าน หรือไม่          |                      |             |                     |                  |          |                   |       | 98.53 |
| หัวข้อการประเมิน  |                      |             |                     |                  | ไม่เคย   | เคย               | คะแนน |       |
| e3 ท่านเคยถูกเจ้าหน้าที่เรียกรับสินบน เพื่อแลกกับการปฏิบัติงานหรือให้บริการแก่ท่าน หรือไม่          |                      |             |                     |                  | 98.53%   | 1.47%             | 98.53 |       |
| e4 หน่วยงานมีช่องทางการเผยแพร่ข้อมูลข่าวสารที่สามารถเข้าถึงได้ง่าย                                  |                      |             |                     |                  |          |                   |       | 92.65 |
| หัวข้อการประเมิน  | ไม่เห็นด้วยอย่างยิ่ง | ไม่เห็นด้วย | ค่อนข้างไม่เห็นด้วย | ค่อนข้างเห็นด้วย | เห็นด้วย | เห็นด้วยอย่างยิ่ง | คะแนน |       |
| e4 หน่วยงานมีช่องทางการเผยแพร่ข้อมูลข่าวสารที่สามารถเข้าถึงได้ง่าย                                  | 0.00%                | 0.00%       | 1.47%               | 7.35%            | 17.65%   | 73.53%            | 92.65 |       |
| e5 หน่วยงานมีการประชาสัมพันธ์ข้อมูลข่าวสารที่ประชาชนหรือผู้รับบริการควรได้รับทราบอย่างชัดเจน        |                      |             |                     |                  |          |                   |       | 91.18 |
| หัวข้อการประเมิน  | ไม่เห็นด้วยอย่างยิ่ง | ไม่เห็นด้วย | ค่อนข้างไม่เห็นด้วย | ค่อนข้างเห็นด้วย | เห็นด้วย | เห็นด้วยอย่างยิ่ง | คะแนน |       |
| e5 หน่วยงานมีการประชาสัมพันธ์ข้อมูลข่าวสารที่ประชาชนหรือผู้รับบริการควรได้รับทราบอย่างชัดเจน        | 0.00%                | 0.00%       | 2.94%               | 8.82%            | 17.65%   | 70.59%            | 91.18 |       |
| e6 เจ้าหน้าที่สามารถสื่อสาร ตอบข้อซักถาม หรือให้คำอธิบายแก่ท่านได้อย่างชัดเจน                       |                      |             |                     |                  |          |                   |       | 90.59 |
| หัวข้อการประเมิน  | ไม่เห็นด้วยอย่างยิ่ง | ไม่เห็นด้วย | ค่อนข้างไม่เห็นด้วย | ค่อนข้างเห็นด้วย | เห็นด้วย | เห็นด้วยอย่างยิ่ง | คะแนน |       |
| e6 เจ้าหน้าที่สามารถสื่อสาร ตอบข้อซักถาม หรือให้คำอธิบายแก่ท่านได้อย่างชัดเจน                       | 0.00%                | 0.00%       | 5.88%               | 4.41%            | 20.59%   | 69.12%            | 90.59 |       |
| e7 หน่วยงานมีการเปิดโอกาสให้บุคคลภายนอกได้เข้าไปมีส่วนร่วมในการปรับปรุงพัฒนาการดำเนินงานของหน่วยงาน |                      |             |                     |                  |          |                   |       | 91.76 |
| หัวข้อการประเมิน  | ไม่เห็นด้วยอย่างยิ่ง | ไม่เห็นด้วย | ค่อนข้างไม่เห็นด้วย | ค่อนข้างเห็นด้วย | เห็นด้วย | เห็นด้วยอย่างยิ่ง | คะแนน |       |

e8 หน่วยงานมีการปรับปรุงการดำเนินงานให้ตอบสนองต่อประชาชน 92.35

| หัวข้อการประเมิน   | ไม่เห็นด้วยอย่างยิ่ง | ไม่เห็นด้วย | ค่อนข้างไม่เห็นด้วย | ค่อนข้างเห็นด้วย | เห็นด้วย | เห็นด้วยอย่างยิ่ง | คะแนน |
|--|----------------------|-------------|---------------------|------------------|----------|-------------------|-------|
| e8 หน่วยงานมีการปรับปรุงการดำเนินงานให้ตอบสนองต่อประชาชน | 0.00%                | 0.00%       | 1.47%               | 4.41%            | 25.00%   | 69.12%            | 92.35 |

e9 ท่านเคยใช้งานระบบการให้บริการออนไลน์ (E-Service) ของหน่วยงานหรือไม่ 77.94

| หัวข้อการประเมิน   | ไม่เคย | เคย    | คะแนน |
|--|--------|--------|-------|
| e9 ท่านเคยใช้งานระบบการให้บริการออนไลน์ (E-Service) ของหน่วยงานหรือไม่ | 22.06% | 77.94% | 77.94 |

|   |                      |             |                     |                  |          |                   |        |        |
|---|----------------------|-------------|---------------------|------------------|----------|-------------------|--------|--------|
| e1 เจ้าหน้าที่ปฏิบัติงานหรือให้บริการแก่ท่าน เป็นไปตามขั้นตอนและระยะเวลา                            |                      |             |                     |                  |          |                   |        | 91.82  |
| หัวข้อการประเมิน  | ไม่เห็นด้วยอย่างยิ่ง | ไม่เห็นด้วย | ค่อนข้างไม่เห็นด้วย | ค่อนข้างเห็นด้วย | เห็นด้วย | เห็นด้วยอย่างยิ่ง | คะแนน  |        |
| e1 เจ้าหน้าที่ปฏิบัติงานหรือให้บริการแก่ท่าน เป็นไปตามขั้นตอนและระยะเวลา                            | 0.00%                | 0.00%       | 0.00%               | 4.55%            | 31.82%   | 63.64%            | 91.82  |        |
| e2 เจ้าหน้าที่ปฏิบัติงานหรือให้บริการแก่ท่านและผู้อื่นอย่างเท่าเทียมกัน                             |                      |             |                     |                  |          |                   |        | 86.36  |
| หัวข้อการประเมิน  | ไม่เห็นด้วยอย่างยิ่ง | ไม่เห็นด้วย | ค่อนข้างไม่เห็นด้วย | ค่อนข้างเห็นด้วย | เห็นด้วย | เห็นด้วยอย่างยิ่ง | คะแนน  |        |
| e2 เจ้าหน้าที่ปฏิบัติงานหรือให้บริการแก่ท่านและผู้อื่นอย่างเท่าเทียมกัน                             | 4.55%                | 0.00%       | 0.00%               | 4.55%            | 36.36%   | 54.55%            | 86.36  |        |
| e3 ท่านเคยถูกเจ้าหน้าที่เรียกรับสินบน เพื่อแลกกับการปฏิบัติงานหรือให้บริการแก่ท่าน หรือไม่          |                      |             |                     |                  |          |                   |        | 100.00 |
| หัวข้อการประเมิน  |                      |             |                     |                  | ไม่เคย   | เคย               | คะแนน  |        |
| e3 ท่านเคยถูกเจ้าหน้าที่เรียกรับสินบน เพื่อแลกกับการปฏิบัติงานหรือให้บริการแก่ท่าน หรือไม่          |                      |             |                     |                  | 100.00%  | 0.00%             | 100.00 |        |
| e4 หน่วยงานมีช่องทางเผยแพร่ข้อมูลข่าวสารที่สามารถเข้าถึงได้ง่าย                                     |                      |             |                     |                  |          |                   |        | 92.73  |
| หัวข้อการประเมิน  | ไม่เห็นด้วยอย่างยิ่ง | ไม่เห็นด้วย | ค่อนข้างไม่เห็นด้วย | ค่อนข้างเห็นด้วย | เห็นด้วย | เห็นด้วยอย่างยิ่ง | คะแนน  |        |
| e4 หน่วยงานมีช่องทางเผยแพร่ข้อมูลข่าวสารที่สามารถเข้าถึงได้ง่าย                                     | 0.00%                | 0.00%       | 0.00%               | 4.55%            | 27.27%   | 68.18%            | 92.73  |        |
| e5 หน่วยงานมีการประชาสัมพันธ์ข้อมูลข่าวสารที่ประชาชนหรือผู้รับบริการควรได้รับทราบอย่างชัดเจน        |                      |             |                     |                  |          |                   |        | 93.64  |
| หัวข้อการประเมิน  | ไม่เห็นด้วยอย่างยิ่ง | ไม่เห็นด้วย | ค่อนข้างไม่เห็นด้วย | ค่อนข้างเห็นด้วย | เห็นด้วย | เห็นด้วยอย่างยิ่ง | คะแนน  |        |
| e5 หน่วยงานมีการประชาสัมพันธ์ข้อมูลข่าวสารที่ประชาชนหรือผู้รับบริการควรได้รับทราบอย่างชัดเจน        | 0.00%                | 0.00%       | 0.00%               | 0.00%            | 31.82%   | 68.18%            | 93.64  |        |
| e6 เจ้าหน้าที่สามารถสื่อสาร ตอบข้อซักถาม หรือให้คำอธิบายแก่ท่านได้อย่างชัดเจน                       |                      |             |                     |                  |          |                   |        | 89.09  |
| หัวข้อการประเมิน  | ไม่เห็นด้วยอย่างยิ่ง | ไม่เห็นด้วย | ค่อนข้างไม่เห็นด้วย | ค่อนข้างเห็นด้วย | เห็นด้วย | เห็นด้วยอย่างยิ่ง | คะแนน  |        |
| e6 เจ้าหน้าที่สามารถสื่อสาร ตอบข้อซักถาม หรือให้คำอธิบายแก่ท่านได้อย่างชัดเจน                       | 0.00%                | 0.00%       | 0.00%               | 13.64%           | 27.27%   | 59.09%            | 89.09  |        |
| e7 หน่วยงานมีการเปิดโอกาสให้บุคคลภายนอกได้เข้าไปมีส่วนร่วมในการปรับปรุงพัฒนาการดำเนินงานของหน่วยงาน |                      |             |                     |                  |          |                   |        | 89.09  |
| หัวข้อการประเมิน  | ไม่เห็นด้วยอย่างยิ่ง | ไม่เห็นด้วย | ค่อนข้างไม่เห็นด้วย | ค่อนข้างเห็นด้วย | เห็นด้วย | เห็นด้วยอย่างยิ่ง | คะแนน  |        |
| e7 หน่วยงานมีการเปิดโอกาสให้บุคคลภายนอกได้เข้าไปมีส่วนร่วมในการปรับปรุงพัฒนาการดำเนินงานของหน่วยงาน | 0.00%                | 0.00%       | 0.00%               | 18.18%           | 18.18%   | 63.64%            | 89.09  |        |

e8 หน่วยงานมีการปรับปรุงการดำเนินงานให้ตอบสนองต่อประชาชน 90.00

| หัวข้อการประเมิน   | ไม่เห็นด้วยอย่างยิ่ง | ไม่เห็นด้วย | ค่อนข้างไม่เห็นด้วย | ค่อนข้างเห็นด้วย | เห็นด้วย | เห็นด้วยอย่างยิ่ง | คะแนน |
|--|----------------------|-------------|---------------------|------------------|----------|-------------------|-------|
| e8 หน่วยงานมีการปรับปรุงการดำเนินงานให้ตอบสนองต่อประชาชน | 0.00%                | 0.00%       | 4.55%               | 4.55%            | 27.27%   | 63.64%            | 90.00 |

e9 ท่านเคยใช้งานระบบการให้บริการออนไลน์ (E-Service) ของหน่วยงานหรือไม่ 59.09

| หัวข้อการประเมิน   | ไม่เคย | เคย    | คะแนน |
|--|--------|--------|-------|
| e9 ท่านเคยใช้งานระบบการให้บริการออนไลน์ (E-Service) ของหน่วยงานหรือไม่ | 40.91% | 59.09% | 59.09 |

## OIT

|  |                |                               |        |
|--|----------------|-------------------------------|--------|
| ข้อมูลพื้นฐาน  |                |                               | 100.00 |
| หัวข้อการประเมิน   | ระดับ<br>คะแนน | คำอธิบายประกอบการให้คะแนน     |        |
| ๐1 โครงสร้าง   | 100.00         |                               |        |
| ๐2 ข้อมูลผู้บริหาร   | 100.00         |                               |        |
| ๐3 อำนาจหน้าที่  | 100.00         |                               |        |
| ๐4 ข้อมูลการติดต่อ   | 100.00         |                               |        |
| ๐5 ข่าวประชาสัมพันธ์   | 100.00         |                               |        |
| ๐6 Q&A   | 100.00         |                               |        |
| การบริหารงานและงบประมาณ  |                |                               | 100.00 |
| หัวข้อการประเมิน   | ระดับ<br>คะแนน | คำอธิบายประกอบการให้คะแนน     |        |
| ๐7 แผนยุทธศาสตร์หรือแผนพัฒนาหน่วยงาน                               | 100.00         |                               |        |
| ๐8 แผนและความก้าวหน้าในการดำเนินงานและการใช้งบประมาณประจำปี        | 100.00         |                               |        |
| ๐9 รายงานผลการดำเนินงานประจำปี                                     | 100.00         |                               |        |
| ๐10 คู่มือหรือแนวทางการปฏิบัติงานของเจ้าหน้าที่                    | 100.00         |                               |        |
| ๐11 คู่มือหรือแนวทางการให้บริการสำหรับผู้รับบริการหรือผู้มาติดต่อ* | 100.00         |                               |        |
| ๐12 ข้อมูลสถิติการให้บริการ*                                       | 100.00         |                               |        |
| ๐13 E-Service  | 100.00         |                               |        |
| การจัดซื้อจัดจ้าง  |                |                               | 100.00 |
| หัวข้อการประเมิน   | ระดับ<br>คะแนน | คำอธิบายประกอบการให้คะแนน     |        |
| ๐14 รายการการจัดซื้อจัดจ้างหรือการจัดหาพัสดุ                       | 100.00         | รายการที่ 5 9 และ 11 ใน Excel |        |
| ๐15 ประกาศต่าง ๆ เกี่ยวกับการจัดซื้อจัดจ้างหรือการจัดหาพัสดุ       | 100.00         |                               |        |
| ๐16 ความก้าวหน้าการจัดซื้อจัดจ้างหรือการจัดหาพัสดุ                 | 100.00         | รายการ 2 3 และ 4 ใน Excel     |        |
| ๐17 รายงานสรุปผลการจัดซื้อจัดจ้างหรือการจัดหาพัสดุประจำปี          | 100.00         | รายการที่ 7 11 และ 12         |        |
| การบริหารและพัฒนาทรัพยากรบุคคล                                     |                |                               | 100.00 |
| หัวข้อการประเมิน   | ระดับ<br>คะแนน | คำอธิบายประกอบการให้คะแนน     |        |
| ๐18 แผนการบริหารและพัฒนาทรัพยากรบุคคล                              | 100.00         |                               |        |
| ๐19 รายงานผลการบริหารและพัฒนาทรัพยากรบุคคลประจำปี                  | 100.00         |                               |        |
| ๐20 ประมวลจริยธรรมสำหรับเจ้าหน้าที่ของรัฐ                          | 100.00         |                               |        |
| ๐21 การขับเคลื่อนจริยธรรม  | 100.00         |                               |        |

|  |            |                           |        |
|--|------------|---------------------------|--------|
| การส่งเสริมความโปร่งใส   |            |                           | 100.00 |
| หัวข้อการประเมิน   | ระดับคะแนน | คำอธิบายประกอบการให้คะแนน |        |
| ๐22 แนวปฏิบัติการจัดการเรื่องร้องเรียนการทุจริตและประพฤติมิชอบ               | 100.00     |                           |        |
| ๐23 ช่องทางแจ้งเรื่องร้องเรียนการทุจริตและประพฤติมิชอบ                       | 100.00     |                           |        |
| ๐24 ข้อมูลสถิติเรื่องร้องเรียนการทุจริตและประพฤติมิชอบ                       | 100.00     |                           |        |
| ๐25 การเปิดโอกาสให้เกิดการมีส่วนร่วม   | 100.00     |                           |        |
| การดำเนินการเพื่อป้องกันการทุจริตในประเด็นสินบน                              |            |                           | 100.00 |
| หัวข้อการประเมิน   | ระดับคะแนน | คำอธิบายประกอบการให้คะแนน |        |
| ๐26 ประกาศเจตนาถาวรนโยบาย No Gift Policy จากการปฏิบัติหน้าที่                | 100.00     |                           |        |
| ๐27 การสร้างวัฒนธรรม No Gift Policy  | 100.00     |                           |        |
| ๐28 รายงานผลตามนโยบาย No Gift Policy   | 100.00     |                           |        |
| ๐29 รายงานการรับทรัพย์สินหรือประโยชน์อื่นใดโดยธรรมจรรยา                      | 100.00     |                           |        |
| ๐30 การประเมินความเสี่ยงการทุจริตในประเด็นที่เกี่ยวข้องกับสินบน              | 100.00     |                           |        |
| ๐31 รายงานผลการดำเนินการเพื่อจัดการความเสี่ยงการทุจริตและประพฤติมิชอบประจำปี | 100.00     |                           |        |
| การส่งเสริมคุณธรรมและความโปร่งใส   |            |                           | 100.00 |
| หัวข้อการประเมิน   | ระดับคะแนน | คำอธิบายประกอบการให้คะแนน |        |
| ๐32 แผนปฏิบัติการป้องกันการทุจริต  | 100.00     |                           |        |
| ๐33 รายงานผลการดำเนินการป้องกันการทุจริตประจำปี                              | 100.00     |                           |        |
| ๐34 มาตรการส่งเสริมคุณธรรมและความโปร่งใสภายในหน่วยงาน                        | 100.00     |                           |        |
| ๐35 รายงานผลการดำเนินการเพื่อส่งเสริมคุณธรรมและความโปร่งใสภายในหน่วยงาน      | 100.00     |                           |        |

## IIT

| อายุ  | ชาย | หญิง | อื่น ๆ |
|---|-----|------|--------|
| มากกว่า 60 ปี                                     | 0   | 0    | 0      |
| 51 - 60 ปี  | 8   | 1    | 0      |
| 41 - 50 ปี  | 6   | 11   | 0      |
| 31 - 40 ปี  | 4   | 8    | 0      |
| 20 - 30 ปี  | 1   | 3    | 0      |
| ต่ำกว่า 20 ปี                                     | 0   | 0    | 0      |
| ระดับการศึกษา                                     | ชาย | หญิง | อื่น ๆ |
| อื่น ๆ  | 1   | 1    | 0      |
| สูงกว่าปริญญาตรี                                  | 5   | 5    | 0      |
| ปริญญาตรีหรือเทียบเท่า                            | 6   | 13   | 0      |
| อนุปริญญาหรือเทียบเท่า                            | 0   | 1    | 0      |
| มัธยมศึกษาหรือเทียบเท่า                           | 7   | 3    | 0      |
| ประถมศึกษาหรือต่ำกว่า                             | 0   | 0    | 0      |
| ระยะเวลาในการปฏิบัติงาน                           | ชาย | หญิง | อื่น ๆ |
| มากกว่า 10 ปี                                     | 13  | 11   | 0      |
| 5 - 10 ปี   | 4   | 10   | 0      |
| 1 - 5 ปี  | 2   | 2    | 0      |
| ท่านเป็นเจ้าหน้าที่ที่ปฏิบัติงานในตำแหน่ง/ระดับใด | ชาย | หญิง | อื่น ๆ |
| ลูกจ้าง/พนักงานจ้าง                               | 10  | 12   | 0      |
| ข้าราชการ/พนักงาน                                 | 6   | 9    | 0      |
| ผู้อำนวยการ/หัวหน้า                               | 2   | 2    | 0      |
| ผู้บริหาร   | 1   | 0    | 0      |

| อายุ   | ชาย | หญิง | อื่น ๆ |
|--|-----|------|--------|
| มากกว่า 60 ปี  | 4   | 5    | 0      |
| 51 - 60 ปี   | 10  | 8    | 0      |
| 41 - 50 ปี   | 3   | 10   | 0      |
| 31 - 40 ปี   | 7   | 8    | 0      |
| 20 - 30 ปี   | 6   | 7    | 0      |
| ระดับการศึกษา  | ชาย | หญิง | อื่น ๆ |
| อื่น ๆ   | 7   | 1    | 0      |
| สูงกว่าปริญญาตรี   | 2   | 2    | 0      |
| ปริญญาตรีหรือเทียบเท่า   | 4   | 3    | 0      |
| อนุปริญญาหรือเทียบเท่า   | 5   | 8    | 0      |
| มัธยมศึกษาหรือเทียบเท่า  | 12  | 17   | 0      |
| ประถมศึกษาหรือต่ำกว่า  | 0   | 7    | 0      |
| สถานะของบุคคลภายนอกที่มาติดต่อหน่วยงาน   | ชาย | หญิง | อื่น ๆ |
| อื่น ๆ   | 1   | 3    | 0      |
| องค์กรธุรกิจ   | 0   | 0    | 0      |
| หน่วยงานของรัฐ   | 7   | 2    | 0      |
| บุคคลทั่วไป  | 22  | 33   | 0      |
| เรื่อง/ประเภทของการติดต่อหน่วยงาน  | ชาย | หญิง | อื่น ๆ |
| งานอื่น ๆ  | 15  | 21   | 0      |
| งานสนับสนุน เช่น การบริหารงานบุคคล การบริหารงบประมาณ การวิจัย การประชาสัมพันธ์ | 2   | 1    | 0      |
| งานจัดซื้อจัดจ้างหรือการจัดหาพัสดุ   | 0   | 2    | 0      |
| งานหลักของหน่วยงาน   | 13  | 14   | 0      |



| อายุ   | ชาย | หญิง | อื่น ๆ |
|--|-----|------|--------|
| มากกว่า 60 ปี  | 0   | 10   | 0      |
| 51 – 60 ปี   | 3   | 3    | 0      |
| 41 – 50 ปี   | 0   | 1    | 0      |
| 31 – 40 ปี   | 3   | 0    | 0      |
| 20 – 30 ปี   | 0   | 2    | 0      |
| ระดับการศึกษา  | ชาย | หญิง | อื่น ๆ |
| อื่น ๆ   | 0   | 0    | 0      |
| สูงกว่าปริญญาตรี   | 0   | 0    | 0      |
| ปริญญาตรีหรือเทียบเท่า   | 0   | 3    | 0      |
| อวุปริญญาหรือเทียบเท่า   | 0   | 0    | 0      |
| มัธยมศึกษาหรือเทียบเท่า  | 5   | 8    | 0      |
| ประถมศึกษาหรือต่ำกว่า  | 1   | 5    | 0      |
| สถานะของบุคคลภายนอกที่มาติดต่อหน่วยงาน   | ชาย | หญิง | อื่น ๆ |
| อื่น ๆ   | 1   | 0    | 0      |
| องค์กรธุรกิจ   | 0   | 0    | 0      |
| หน่วยงานของรัฐ   | 0   | 2    | 0      |
| บุคคลทั่วไป  | 5   | 14   | 0      |
| เรื่อง/ประเภทของการติดต่อหน่วยงาน  | ชาย | หญิง | อื่น ๆ |
| งานอื่น ๆ  | 2   | 2    | 0      |
| งานสนับสนุน เช่น การบริหารงานบุคคล การบริหารงบประมาณ การวิจัย การประชาสัมพันธ์ | 1   | 2    | 0      |
| งานจัดซื้อจัดจ้างหรือการจัดหาพัสดุ   | 0   | 0    | 0      |
| งานหลักของหน่วยงาน   | 3   | 12   | 0      |

ข้อเสนอแนะ

ผู้ตรวจ

หน่วยงานมีผลการประเมินคุณธรรมและความโปร่งใสในการดำเนินงานของหน่วยงานภาครัฐประจำปีงบประมาณ พ.ศ. 2567 อยู่ในระดับผ่านดีและบรรลุค่าเป้าหมาย คือ มีผลการประเมิน ITA ในภาพรวม 85 คะแนนขึ้นไป และมีคะแนนรายการเรื่องมือประกอบด้วย IIT, EIT ส่วนที่ 1, EIT ส่วนที่ 2 และ OIT ที่มีคะแนน 85 คะแนนขึ้นไป ซึ่งผ่านค่าเป้าหมายตามแผนแม่บทภายใต้ยุทธศาสตร์ชาติ ประเด็นการต่อต้านการทุจริตและประพฤติมิชอบ ที่มีเป้าหมายหลักเพื่อให้หน่วยงานภาครัฐมีความโปร่งใส ปลอดภัยและประพฤติชอบ โดยมีคะแนนในภาพรวมอยู่ที่ 96.23 คะแนน

ข้อเสนอแนะสำหรับการประเมินตามแบบวัดการรับรู้ของผู้มีส่วนได้ส่วนเสียภายใน (Internal Integrity and Transparency Assessment: IIT)

องค์การบริหารส่วนตำบลสิงห์ ได้มีการดำเนินการตามตัวชี้วัดที่ 1. การปฏิบัติหน้าที่ การใช้งบประมาณ 3. การใช้อำนาจ 4. การใช้ทรัพย์สินของราชการ 5. การแก้ไขปัญหการทุจริต ควรพิจารณาตามข้อต่อไปนี้

ทั้งนี้ผู้ตรวจประเมินมีข้อเสนอแนะในการปรับปรุง พัฒนาการดำเนินงานรายประเด็นข้อคำถามที่มีผลการประเมินต่ำ โดยเฉพาะในประเด็นข้อคำถาม ดังต่อไปนี้

i5 ประเด็น บุคลากรบางรายในหน่วยงานมีการเบิกจ่ายเงินที่เป็นเท็จ ดังนั้น หน่วยงานควรจัดให้มีการประเมินความเสี่ยงในการทุจริตในประเด็นการเบิกจ่ายเงิน นอกเหนือจากประเด็นการเรียกรับสินบน และกำหนดมาตรการสำหรับการป้องกันการทุจริตจากการเบิกจ่ายเงินที่เป็นเท็จ (อ้างอิงจาก o30) ตลอดจนบังคับใช้จนเกิดผลสัมฤทธิ์

i7 ประเด็น ผู้บังคับบัญชาในหน่วยงานบางรายเคยให้เจ้าหน้าที่ของหน่วยงานทำธุระส่วนตัวของผู้บังคับบัญชา ดังนั้น หน่วยงานควรมีกิจกรรมเสริมสร้างจิตสำนึกที่ดีในการรับผิดชอบงานต่อหน้าที่ การแยกแยะระหว่างผลประโยชน์ส่วนตนและผลประโยชน์ส่วนรวม หรือการเสริมสร้างจิตสำนึกการเป็นเจ้าหน้าที่ของรัฐที่ปฏิบัติตามมาตรฐานทางจริยธรรมให้แก่ผู้บังคับบัญชา (อ้างอิงจาก o20) นอกจากนี้ หน่วยงานควรมีการขับเคลื่อนจริยธรรมตามประเด็นที่มุ่งเน้นการแยกแยะระหว่างผลประโยชน์ส่วนตนและผลประโยชน์ส่วนรวม (อ้างอิงจาก o21)

i10 ประเด็น บุคลากรในหน่วยงานบางรายมีการขอยืมทรัพย์สินของทางราชการไปใช้ปฏิบัติงานอย่างไม่ถูกต้อง ดังนั้น หน่วยงานควรระบุขั้นตอนและแนวทางในการขอยืมทรัพย์สินของทางราชการตามประเภทงานด้านต่าง ๆ ไว้ในคู่มือหรือแนวทางการปฏิบัติงานอย่างชัดเจน (อ้างอิงจาก o10) พร้อมทั้ง ประชาสัมพันธ์คู่มือหรือแนวทางการขอยืมทรัพย์สินของราชการให้แก่บุคลากรในหน่วยงานได้รับทราบ และควรมีแนวทางในการกำกับ ดูแล ตรวจสอบเพื่อป้องกันมิให้นำทรัพย์สินราชการไปใช้ประโยชน์ในทางส่วนตัวหรือพวกพ้อง (อ้างอิงจาก i12)

i12 ประเด็น เจ้าหน้าที่ของหน่วยงานขาดการกำกับดูแลและตรวจสอบการใช้ทรัพย์สินเพื่อป้องกันมิให้นำไปใช้เพื่อประโยชน์ส่วนตัว ดังนั้น หน่วยงานควรกำหนดหรือระบุแนวทางการใช้ทรัพย์สินของราชการไว้ในคู่มือมาตรฐานการปฏิบัติงาน โดยมีการตรวจสอบวัสดุและครุภัณฑ์ในแต่ละส่วนงานเป็นระยะ (อ้างอิงจาก o10) พร้อมทั้ง ประชาสัมพันธ์คู่มือ หรือแนวทางดังกล่าวให้แก่บุคลากรถือปฏิบัติอย่างเคร่งครัดและกำชับให้บุคลากรภายในหน่วยงานมีการขออนุญาตในการขอยืมทรัพย์สินอย่างถูกต้อง และควรสร้างจิตสำนึกที่ดีในการรับผิดชอบงานต่อหน้าที่เพื่อให้เกิดการแยกแยะระหว่างผลประโยชน์ส่วนตนและผลประโยชน์ส่วนรวม รวมถึงการเสริมสร้างจิตสำนึกการเป็นเจ้าหน้าที่ของรัฐที่ปฏิบัติตามมาตรฐานทางจริยธรรม (อ้างอิงจาก o20)

i14 ประเด็น บุคลากรในหน่วยงานบางรายเห็นว่ามาตรการป้องกันการทุจริตของหน่วยงานยังไม่สามารถป้องกันการทุจริตได้จริง ดังนั้น หน่วยงานควรวิเคราะห์มาตรการส่งเสริมคุณธรรมและความโปร่งใสภายในหน่วยงานที่ได้กำหนดไว้ รวมทั้ง ผลการประเมินคุณธรรมและความโปร่งใสในการดำเนินงานของหน่วยงาน (อ้างอิงจาก o34) ประกอบกับการประเมินความเสี่ยงการทุจริตในประเด็นการเรียกรับสินบน (อ้างอิงจาก o30) จากนั้น นำผลการวิเคราะห์มากำหนดมาตรการ/โครงการ/กิจกรรมเพื่อจัดทำแผนปฏิบัติการป้องกันการทุจริตของหน่วยงาน (อ้างอิงจาก o32) และดำเนินการตามแผนฯ ที่ได้กำหนดไว้ ทั้งนี้ ควรเผยแพร่ให้บุคลากรภายในหน่วยงานรับทราบด้วย

ข้อเสนอแนะสำหรับการประเมินตามแบบวัดการรับรู้ของผู้มีส่วนได้ส่วนเสียภายนอก (External Integrity and Transparency Assessment: EIT)

องค์การบริหารส่วนตำบลสิงห์ ได้มีการดำเนินการตามตัวชี้วัดที่ ตัวชี้วัดที่ 6 คุณภาพการดำเนินงาน ตัวชี้วัดที่ 6 คุณภาพการดำเนินงาน โดยมีคะแนนสูงสุด ควรรักษามาตรฐานไว้ และควรพัฒนาและปรับปรุงการดำเนินการตามตัวชี้วัดที่ ตัวชี้วัดที่ 8 การปรับปรุงระบบการดำเนินงาน

ทั้งนี้ผู้ตรวจประเมินมีข้อเสนอแนะในการปรับปรุง พัฒนาการดำเนินงานรายประเด็นข้อคำถามที่มีผลการประเมินต่ำ โดยเฉพาะในประเด็นข้อคำถาม ดังต่อไปนี้

ส่วนที่ 1 ผู้รับบริการหรือติดต่อราชการเข้าด้วยตนเอง (EIT Public)

e1 ประเด็น มีผู้รับบริการหรือผู้มาติดต่อราชการกับหน่วยงานบางรายเห็นว่า การปฏิบัติงาน/ให้บริการของเจ้าหน้าที่ของหน่วยงาน ไม่เป็นไปตามขั้นตอนและระยะเวลาที่กำหนด ดังนั้น หน่วยงานควรระบุขั้นตอนและระยะเวลาที่ใช้ในการปฏิบัติงานหรือการให้บริการแต่ละขั้นตอนไว้ในคู่มือหรือมาตรฐานการปฏิบัติงาน (อ้างอิงจาก o10) หรือคู่มือการให้บริการ (อ้างอิงจาก o11) และประชาสัมพันธ์หรือเผยแพร่คู่มือดังกล่าวให้แก่ ผู้รับบริการหรือผู้มาติดต่อราชการ ได้รับทราบ นอกจากนี้ หน่วยงานควรนำข้อมูลจากคู่มือหรือมาตรฐานการปฏิบัติงานมาจัดทำเป็นสื่อในรูปแบบอื่น ๆ ที่สะดวกและดึงดูดต่อการอ่าน เช่น แผ่นพับ อินโฟกราฟิก ป้ายประชาสัมพันธ์ เป็นต้น และประชาสัมพันธ์หรือเผยแพร่ผ่านช่องทางออนไลน์หรือ จุดประชาสัมพันธ์ ณ สถานที่ตั้งตามความเหมาะสม

e2 ประเด็น มีผู้รับบริการหรือผู้มาติดต่อราชการกับหน่วยงานบางรายเห็นว่าเจ้าหน้าที่ของหน่วยงานมีการปฏิบัติงาน/ให้บริการกับผู้มาติดต่ออย่างไม่เป็นธรรมและเลือกปฏิบัติ ดังนั้น หน่วยงานควรวิเคราะห์ภารกิจหรือบริการใดภายในหน่วยงานที่เกิดการให้บริการแก่ผู้มาติดต่อหรือรับบริการอย่างไม่เท่าเทียมกัน จากนั้นจึงพัฒนาช่องทางการให้บริการในรูปแบบออนไลน์ หรือ E-Service (อ้างอิงจาก o13) เพื่อลดการใช้ดุลยพินิจหรือการเลือกปฏิบัติในการให้บริการนั้น ๆ ซึ่งจะช่วยสร้างความเท่าเทียมในการดำเนินงานและช่วยให้เกิดความสะดวกรวดเร็วยิ่งขึ้น นอกจากนี้ หน่วยงานควรระบุขั้นตอนที่ใช้ในการปฏิบัติงานหรือการให้บริการไว้ในคู่มือหรือมาตรฐานการปฏิบัติงาน (อ้างอิงจาก o10) หรือคู่มือการให้บริการ (อ้างอิงจาก o11) โดยละเอียด หรืออาจจัดทำเป็นสื่อรูปแบบต่าง ๆ เช่น แผ่นพับ อินโฟกราฟิก ป้ายประชาสัมพันธ์ เป็นต้น แล้วเผยแพร่ประชาสัมพันธ์ให้แก่ผู้รับบริการหรือผู้มาติดต่อราชการ ได้รับทราบ

e5 ประเด็น มีผู้รับบริการหรือผู้มาติดต่อราชการกับหน่วยงานบางรายมีความเห็นว่าช่องทางการเผยแพร่ข้อมูลของหน่วยงานเข้าถึงได้ยาก รวมถึงข้อมูลข่าวสารที่เผยแพร่ให้ประชาชนหรือผู้รับบริการได้รับทราบนั้นยังขาดความชัดเจนเพียงพอ ดังนั้น หน่วยงานควรมีการเผยแพร่และประชาสัมพันธ์ข้อมูลข่าวสาร ผ่านช่องทางที่หลากหลายและอำนวยความสะดวกในการเข้าถึงงาน โดยดำเนินการปรับปรุงข้อมูลพื้นฐานในเว็บไซต์ของหน่วยงานให้มีความครบถ้วน เป็นปัจจุบัน (อ้างอิงจากตัวชี้วัด 9.1, 9.2, 9.3)

e6 ประเด็น มีผู้รับบริการหรือผู้มาติดต่อราชการกับหน่วยงานบางรายมีความเห็นว่าการสื่อสาร ตอบข้อซักถาม หรือให้คำอธิบายของหน่วยงานยังขาดความชัดเจน ดังนั้น หน่วยงานควรมอบหมายผู้รับผิดชอบในการสื่อสารตอบข้อซักถาม หรือให้คำอธิบายผ่านช่องทางติดต่อ - สอบถามข้อมูล (อ้างอิงจาก o6) ให้มีความชัดเจนมากขึ้น รวมทั้ง ควรสื่อสารข้อมูลที่มีความชัดเจน เข้าใจง่าย ผ่านเครือข่ายสังคมออนไลน์ เช่น Facebook Twitter หรือ Instagram นอกจากนี้ ควรเผยแพร่ช่องทางดังกล่าวในจุดที่บุคคลภายนอก สามารถสังเกตเห็นได้โดยง่าย

e7 ประเด็น มีผู้รับบริการหรือผู้มาติดต่อราชการกับหน่วยงานบางรายมีความเห็นว่าหน่วยงานยังขาดการเปิดโอกาสให้บุคคลภายนอกเข้าไปมีส่วนร่วมในการปรับปรุงพัฒนาการดำเนินงาน/การให้บริการของหน่วยงานให้ดีขึ้นเท่าที่ควร ดังนั้น หน่วยงานควรเปิดโอกาสให้บุคคลภายนอก เข้ามามีส่วนร่วมในการดำเนินงานตามภารกิจของหน่วยงาน ผ่านการดำเนินการ โครงการ หรือกิจกรรมต่าง ๆ และเผยแพร่ผลการเปิดโอกาสให้บุคคลภายนอก เข้ามามีส่วนร่วมกับหน่วยงานให้สาธารณชนรับทราบด้วย (อ้างอิงจาก o25)

e9 ประเด็น มีผู้รับบริการหรือผู้มาติดต่อราชการกับหน่วยงานบางรายมีความเห็นว่าเคยใช้ระบบการให้บริการออนไลน์ (E-Service) ของหน่วยงาน ดังนั้น หน่วยงานควรพัฒนาระบบการให้บริการออนไลน์ (E-Service) ที่เป็นงานบริการหลักของหน่วยงาน (อ้างอิงจาก o18) และเผยแพร่ประชาสัมพันธ์การให้บริการผ่านระบบ E-Service ให้บุคคลภายนอกได้รับทราบโดยทั่วถึง

ส่วนที่ 2 ผู้ประเมินจัดเก็บข้อมูล (EIT Survey)

e2 ประเด็น มีผู้รับบริการหรือผู้มาติดต่อราชการกับหน่วยงานบางรายเห็นว่าเจ้าหน้าที่ของหน่วยงานมีการปฏิบัติงาน/ให้บริการกับผู้มาติดต่ออย่างไม่เป็นธรรมและเลือกปฏิบัติ ดังนั้น หน่วยงานควรวิเคราะห์ภารกิจหรือบริการใดภายในหน่วยงานที่เกิดการให้บริการแก่ผู้มาติดต่อหรือรับบริการอย่างไม่เท่าเทียมกัน จากนั้นจึงพัฒนาช่องทางการให้บริการในรูปแบบออนไลน์ หรือ E-Service (อ้างอิงจาก o13) เพื่อลดการใช้ดุลยพินิจหรือการเลือกปฏิบัติในการให้บริการนั้น ๆ ซึ่งจะช่วยสร้างความเท่าเทียมในการดำเนินงานและช่วยให้เกิดความสะดวกรวดเร็วยิ่งขึ้น นอกจากนี้ หน่วยงานควรระบุขั้นตอนที่ใช้ในการปฏิบัติงานหรือการให้บริการไว้ในคู่มือหรือมาตรฐานการปฏิบัติงาน (อ้างอิงจาก o10) หรือคู่มือการให้บริการ (อ้างอิงจาก o11) โดยละเอียด หรืออาจจัดทำเป็นสื่อรูปแบบต่าง ๆ เช่น แผ่นพับ อินโฟกราฟิก ป้ายประชาสัมพันธ์ เป็นต้น แล้วเผยแพร่ประชาสัมพันธ์ให้แก่ผู้รับบริการหรือผู้มาติดต่อราชการ ได้รับทราบ

e6 ประเด็น มีผู้รับบริการหรือผู้มาติดต่อราชการกับหน่วยงานบางรายมีความเห็นว่าการสื่อสาร ตอบข้อซักถาม หรือให้คำอธิบายของหน่วยงานยังขาดความชัดเจน ดังนั้น หน่วยงานควรมอบหมายผู้รับผิดชอบในการสื่อสารตอบข้อซักถาม หรือให้คำอธิบายผ่านช่องทางติดต่อ - สอบถามข้อมูล (อ้างอิงจาก o6) ให้มีความชัดเจนมากขึ้น รวมทั้ง ควรสื่อสารข้อมูลที่มีความชัดเจน เข้าใจง่าย ผ่านเครือข่ายสังคมออนไลน์ เช่น Facebook Twitter หรือ Instagram นอกจากนี้ ควรเผยแพร่ช่องทางดังกล่าวในจุดที่บุคคลภายนอก สามารถสังเกตเห็นได้โดยง่าย

e7 ประเด็น มีผู้รับบริการหรือผู้มาติดต่อราชการกับหน่วยงานบางรายมีความเห็นว่าหน่วยงานยังขาดการเปิดโอกาสให้บุคคลภายนอกเข้าไปมีส่วนร่วมในการปรับปรุงพัฒนาการดำเนินงาน/การให้บริการของหน่วยงานให้ดีขึ้นเท่าที่ควร ดังนั้น หน่วยงานควรเปิดโอกาสให้บุคคลภายนอก เข้ามามีส่วนร่วมในการดำเนินงานตามภารกิจของหน่วยงาน ผ่านการดำเนินการ โครงการ หรือกิจกรรมต่าง ๆ และเผยแพร่ผลการเปิดโอกาสให้บุคคลภายนอกเข้ามามีส่วนร่วมกับหน่วยงานให้สาธารณชนรับทราบด้วย (อ้างอิงจาก o25)

e8 ประเด็น มีผู้รับบริการหรือผู้มาติดต่อราชการกับหน่วยงานบางรายมีความเห็นว่าหน่วยงานยังไม่มีปรับปรุงการดำเนินงานหรือโครงการเพื่อตอบสนองต่อประชาชนและส่วนรวมเท่าที่ควร ดังนั้น หน่วยงานควรเปิดโอกาสให้ประชาชนและบุคคลภายนอกเข้ามามีส่วนร่วมในการดำเนินงานตามภารกิจของหน่วยงานผ่านการดำเนินการโครงการหรือกิจกรรมต่าง ๆ และเผยแพร่ผลการเปิดโอกาสให้บุคคลภายนอกเข้ามามีส่วนร่วมกับหน่วยงานให้สาธารณชนรับทราบด้วย (อ้างอิงจาก o25) อีกทั้ง หน่วยงานควรจัดทำและเผยแพร่ช่องทางติดต่อ - สอบถามข้อมูล (อ้างอิงจาก o6) โดยมีลักษณะเป็นการสื่อสารสองทาง

e9 ประเด็น มีผู้รับบริการหรือผู้มาติดต่อราชการกับหน่วยงานบางรายมีความเห็นว่าไม่เคยใช้ระบบการให้บริการออนไลน์(E-Service) ของหน่วยงาน ดังนั้น หน่วยงานควรพัฒนาระบบการให้บริการออนไลน์ (E-Service) ที่เป็นงานบริการหลักของหน่วยงาน (อ้างอิงจาก o18) และเผยแพร่ประชาสัมพันธ์การให้บริการผ่านระบบ E-Service ให้บุคคลภายนอกได้รับทราบโดยทั่วถึง

ข้อเสนอแนะสำหรับการประเมินตามแบบวัดการเปิดเผยข้อมูลสาธารณะ (Open Data Integrity and Transparency Assessment: OIT)

องค์การบริหารส่วนตำบลสิงห์ ได้คะแนนผลการประเมินตามแบบวัดการเปิดเผยข้อมูลสาธารณะ (Open Data Integrity and Transparency Assessment: OIT) ผ่านตามหลักเกณฑ์ที่กำหนด ควรรักษามาตรฐานไว้และควรพัฒนาประสิทธิภาพของการทำงานอย่างต่อเนื่อง

นอกจากนี้หน่วยงานควรศึกษาและทำความเข้าใจหลักเกณฑ์การประเมินในแต่ละปี โดยเฉพาะกระบวนการที่เกี่ยวข้องกับการตรวจประเมินแบบวัด OIT เช่น การเผยแพร่ข้อมูลไว้บนหน้าเว็บไซต์หลัก การส่งข้อมูลสำหรับการตรวจประเมินที่มี URL เป็นเว็บไซต์หลักของหน่วยงาน และการรักษาหรือคงสภาพเว็บไซต์หลักของหน่วยงานให้สามารถเข้าถึงได้ตลอดเวลา เป็นต้น ตลอดจนการเปิดเผยข้อมูลที่มีความครบถ้วนและชัดเจนตามองค์ประกอบของข้อมูลที่กำหนด

### EitPublic

| # | ข้อเสนอแนะ  |
|---|---|
| 1 | ไม่มี   |
| 2 | การประเมินภาษีที่ดินไม่เคยได้รับจดหมายส่งมาก่อนสักครั้งต้องตามไปถามที่อบตก่อนจะจ่ายเงินทุกครั้งเลยคะอยากให้อปรับปรุงในส่วนนี้                           |
| 3 | เผยแพร่แผนงานของปีนั้นๆ ให้เกิดการมีส่วนร่วม และประเมินผลสำเร็จของแผน จัดให้กิจกรรมภายในให้มีความการรับรู้เข้าใจบทบาทหน้าที่ตามทิศทางเดียวกันที่ถูกต้อง |

### สถานการณ์การทุจริตของหน่วยงานในความคิดของบุคลากรของหน่วยงาน

| หัวข้อการประเมิน  | ไม่มีปัญหาเลย | ลดลงมาก | ลดลงเล็กน้อย | เพิ่มขึ้นเล็กน้อย | เพิ่มขึ้นมาก |
|---|---------------|---------|--------------|-------------------|--------------|
| ท่านคิดว่า ในช่วงที่ผ่านมา ปัญหาต่าง ๆ เกี่ยวกับคุณธรรม ความโปร่งใส หรือการทุจริตในหน่วยงานของท่าน เพิ่มขึ้นหรือลดลง มากน้อยเพียงใด | 88.10%        | 9.52%   | 0.00%        | 0.00%             | 2.38%        |