



บริษัท รุ่งทรัพย์แกรนด์ทัวร์ จำกัด
ROONGSARP GRAND TOUR CO., LTD.
 33 NARET ROAD, SI-PHRAYA, BANGRAK, BANGKOK, 10500 THAILAND
 TEL. (+66) 2-631-8188 E-mail tananij@gmail.com
 LINE: @rsgtour www.rsgtour.com TAT license 11/10392

สิ่งที่คุณต้อง...อย่างนี้ไม่ได้

I LOVE
แคชเมียร์
ทัชมาฮาล 5 วัน 5 คืน

โซนามาร์ต

กุลมาร์ต

ศรีนาดา

ความต่างของเรา

- ✓ สายการบิน Full service (สมาคม TG)
- ✓ นั้หนักกระเป๋า 25 กก.
- ✓ ประกันอุบัติเหตุและสุขภาพส่วนบุคคล
- ✓ หัวหน้าทัวร์ไทยดูแลตลอดเส้นทาง
- ✓ เสริมอาหารไทย
- ✓ รร.ระดับมาตรฐานนักท่องเที่ยว
- ✓ บริการรถนำเที่ยวออนไลน์ (ไม่ต้องโชว์ตัว)

Summer นี้...

ณ สวิสเซอร์แลนด์แห่งเอเชีย

1-6 มิ.ย. / 25-30 ก.ค.

8-13 ส.ค. / 12-17 ก.ย.

AIR INDIA

39,900.-



บริษัท รุ่งทรัพย์แกรนด์ทัวร์ จำกัด
ROONGSARP GRAND TOUR CO., LTD.
 33 NARET ROAD, SI-PHRAYA, BANGRAK, BANGKOK, 10500 THAILAND
 TEL. (+66) 2-631-8188 E-mail tananjt@gmail.com
 LINE: @rsgtour www.rsgtour.com TAT license 11/10392



Kashmir

“แคชเมียร์” ดินแดนสวรรค์บนพื้นพิภพ มงกุฎเพชรแห่งอินเดียที่สวยที่สุดในโลก
 เปรียบประดุจสวรรค์บนโลกมนุษย์ ท่ามกลางอ้อมกอดของเทือกเขาหิมาลัย
 สัมผัสเขาเขียวขจี และวิวธรรมชาติบริสุทธิ์ อากาศเย็นสบายสดชื่นตลอดวัน
 เหมาะสำหรับพักผ่อนท่ามกลางวิวภูเขาที่งดงามราวสวิสเซอร์แลนด์แห่งอินเดีย

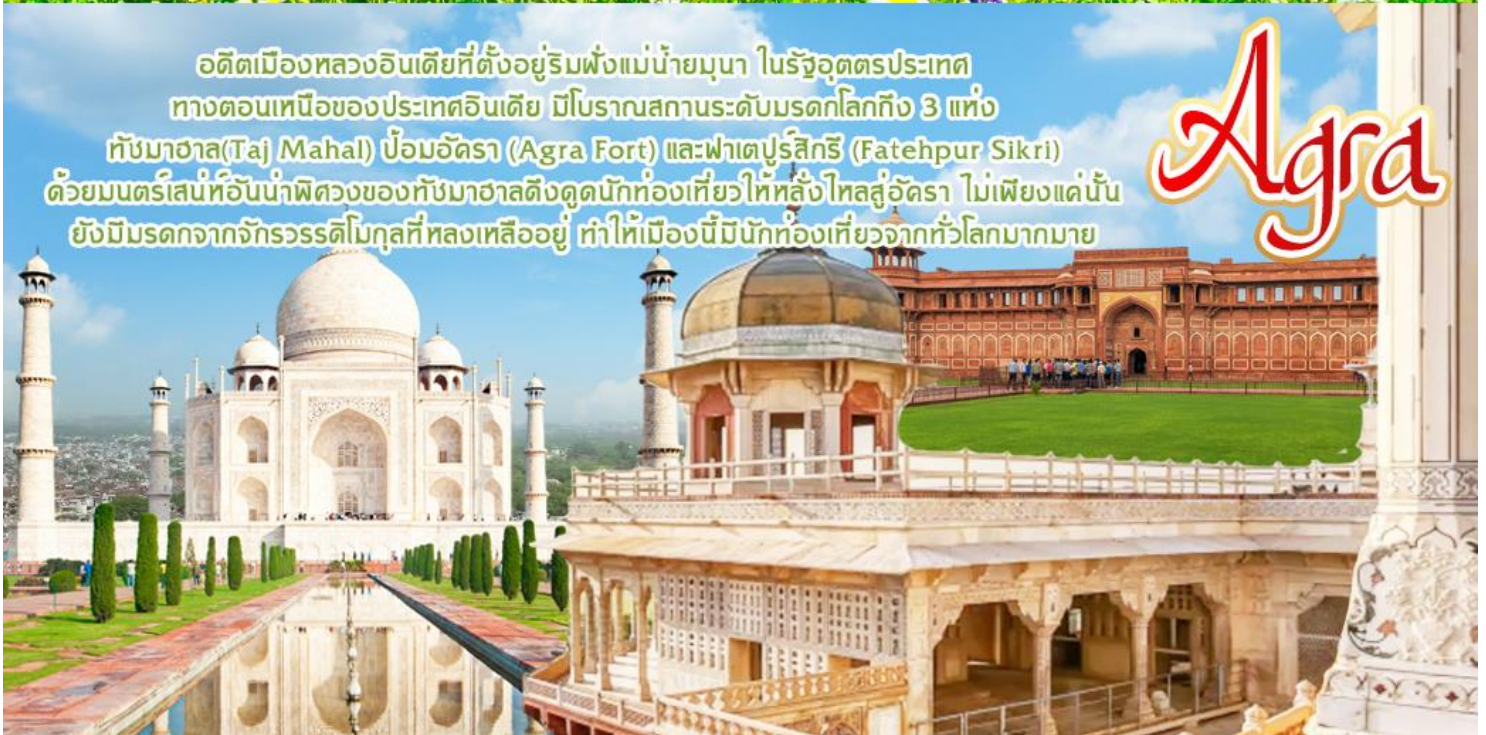

Agra

อดีตเมืองหลวงอินเดียที่ตั้งอยู่ริมฝั่งแม่น้ำยมนา ในรัฐอุตตรประเทศ
 ทางตอนเหนือของประเทศไทย มีโบราณสถานระดับมรดกโลกถึง 3 แห่ง
 ทัชมาฮาล(Taj Mahal) ป้อมอัครา (Agra Fort) และฟาเตปूरสิกรี (Fatehpur Sikri)
 ด้วยมนตร์เสน่ห์อันน่าพิศวงของทัชมาฮาลดึงดูดนักท่องเที่ยวให้หลั่งไหลสู่อัครา ไม่เพียงแค่นั้น
 ยังมีมรดกจากจักรวรรดิมอกุลที่หลงเหลืออยู่ ทำให้เมืองนี้มีนักท่องเที่ยวจากทั่วโลกมากมาย



บริษัท รุ่งทรัพย์แกรนด์ทัวร์ จำกัด ROONGSARP GRAND TOUR CO., LTD.

33 NARET ROAD, SI-PHRAYA, BANGRAK, BANGKOK, 10500 THAILAND

TEL. (+66) 2-631-8188

E-mail tananitj@gmail.com

LINE: @rsgtour

www.rsgtour.com

TAT license 11/10392

Highlight

กอนโดล่า
ขึ้นกระเช้าลอยฟ้า
ชมวิว 360 องศา

โซนามาร์ต
ทุ่งทองคำแห่งแคชเมียร์
ขี่ม้าชมธรรมชาติ

กุลมาร์ต
บ้านเรือสไตล์
"วิตตอเรีย"
"ทุ่งหญ้าแห่งดอกไม้"
สถานที่ท่องเที่ยวสุดฮิตในแคชเมียร์

ศรีนาดา
ล่องเรือชมวิถีชีวิตริมน้ำ
และความงามทะเลสาบดาล

ทัชมาฮาล
อนุสรณ์สถานแห่งรัก
หนึ่งในเจ็ดสิ่งมหัศจรรย์ของโลก

อัคราฟอร์ท
ป้อมปราการและพระราชวังเก่าแก่ของอินเดีย
และเป็นมรดกโลกอันงดงาม



บริษัท รุ่งทรัพย์แกรนด์ทัวร์ จำกัด ROONGSARP GRAND TOUR CO., LTD.

33 NARET ROAD, SI-PHRAYA, BANGRAK, BANGKOK, 10500 THAILAND
 TEL. (+66) 2-631-8188 E-mail tananitj@gmail.com
 LINE: @rsgtour www.rsgtour.com TAT license 11/10392



India

เส้นทางของเรา...ในทริปนี้

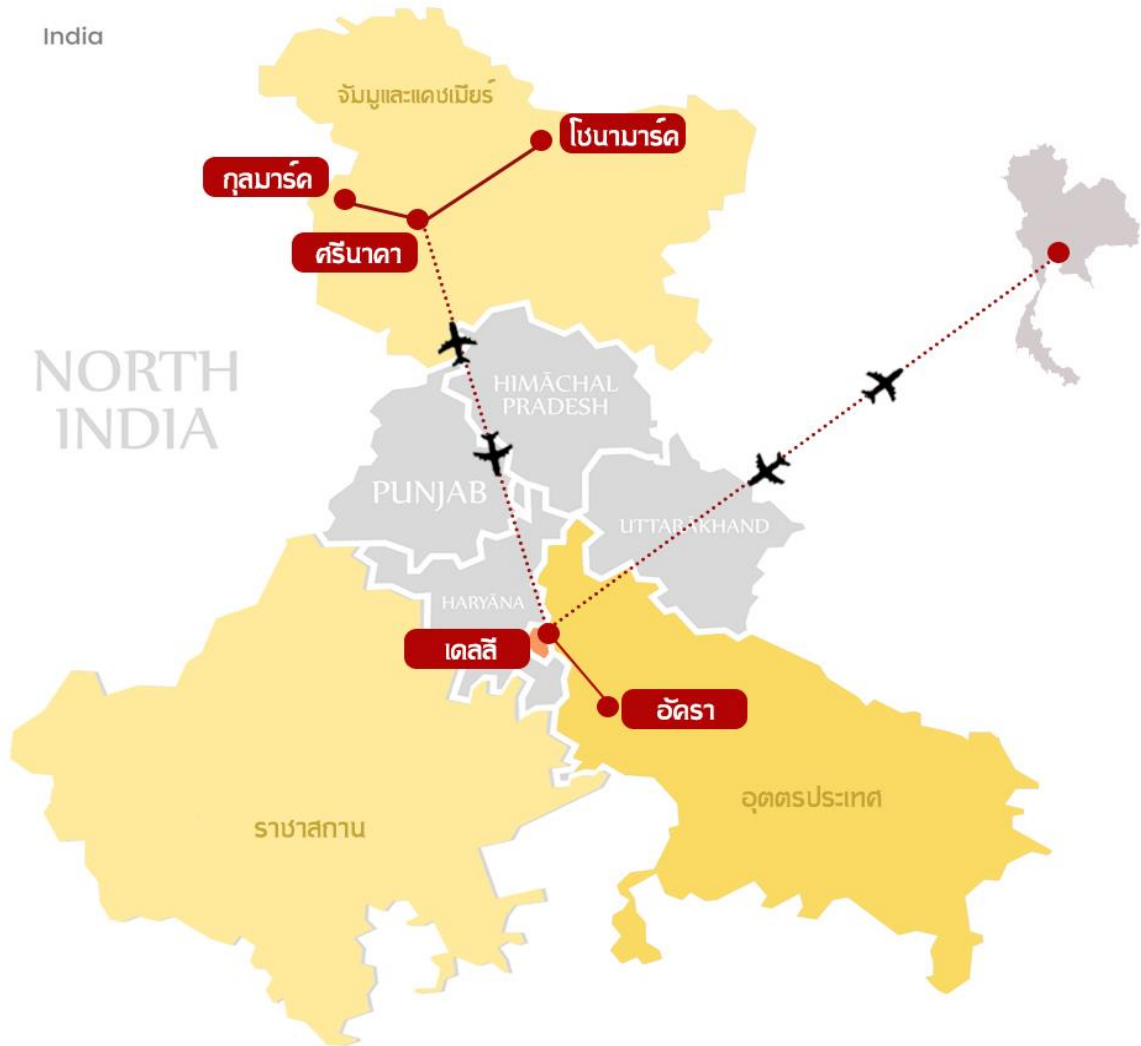

AIRLINE	DATE	FLIGHT No.	ROUTE	TIME
	DAY 1	AI 2333	BKK-DEL	08.40-11.35
	DAY 3	AI 799	DEL-SXR	06.40-08.10
	DAY 6	AI 1810	SXR-DEL	09.10-11.00
	DAY 6	AI 2304	DEL-BKK	14.30-20.25



บริษัท รุ่งทรัพย์แกรนด์ทัวร์ จำกัด
ROONGSARP GRAND TOUR CO., LTD.
 33 NARET ROAD, SI-PHRAYA, BANGRAK, BANGKOK, 10500 THAILAND
 TEL. (+66) 2-631-8188 E-mail tananijt@gmail.com
 LINE: @rsgtour www.rsgtour.com TAT license 11/10392

วันที่ 1

กรุงเทพฯ - เดลี - อัครา

- - D

05.30 น. คณะพร้อมกัน ณ ท่าอากาศยานสุวรรณภูมิ ชั้น 4 เคาน์เตอร์สายการบินแอร์อินเดีย เจ้าหน้าที่บริษัทต้อนรับและอำนวยความสะดวกเรื่องสัมภาระและเอกสารการเดินทางทุกท่าน



แอร์อินเดีย...สายการบินประจำชาติของประเทศอินเดียแอร์อินเดีย
แอร์อินเดียเป็นสมาชิกของพันธมิตรทางสายการบินสตาร์อัลไลแอนซ์

- ❖ น้ำหนักกระเป๋า 25 ก.ก. ไม่จำกัดจำนวนชิ้น
- ❖ สายการบิน FULL SERVICE มีบริการอาหารและเครื่องดื่ม

08.40น. ออกเดินทางสู่ เดลี โดยสายการบิน AIR INDIA เที่ยวบินที่ AI2333

11.35น. เดินทางถึง ท่าอากาศยานนานาชาติอินทราคานธี เมืองนิวเดลี (New Delhi)
 ตามเวลาท้องถิ่น ผ่านพิธีการตรวจคนเข้าเมืองและรับสัมภาระ



🌐 เวลาที่อินเดียช้ากว่าประเทศไทย 1 ชั่วโมง 30 นาที 🌐



บริษัท รุ่งทรัพย์แกรนด์ทัวร์ จำกัด
ROONGSARP GRAND TOUR CO., LTD.
 33 NARET ROAD, SI-PHRAYA, BANGRAK, BANGKOK, 10500 THAILAND
 TEL. (+66) 2-631-8188 E-mail tananitj@gmail.com
 LINE: @rsgtour www.rsgtour.com TAT license 11/10392

ออกเดินทางสู่ **อัครา (Agra)** ใช้เวลาเดินทางประมาณ **4-5 ชั่วโมง** อัคราอดีตเมืองหลวงของอินเดียในสมัยที่ยังเรียกว่า "ฮินดูสถาน" (Hindustan) เป็นเมืองที่ตั้งอยู่ริมแม่น้ำยมนา (Yamuna) ทางตอนเหนือของประเทศอินเดีย ถึงอัคราที่ท่านเข้าสู่ที่พักอิสระพักผ่อนตามอัธยาศัย

ค่า บริการอาหารค่ำ ณ โรงแรม

ที่พัก : Hotel grand mezure Agra หรือเทียบเท่า

วันที่ 2
อัครา - เดลลี

B

L

D

เช้า บริการอาหารเช้า ณ โรงแรม

นำท่านชม **ทัชมาฮาล (TajMahal)** ทัชมาฮาลคืออนุสรณ์สถานแห่งความรัก เป็น **1 ใน 7 สิ่งมหัศจรรย์ของโลกในยุคใหม่** มีขนาดใหญ่ถึง ประมาณ 107 ไร่ ใช้เวลาก่อสร้างนานกว่า 22 ปี ทัชมาฮาลถูกสร้างขึ้นโดยความรักของสมเด็จพระจักรพรรดิชาห์ชะฮันที่มีต่อพระนางมุมตซ์ มาฮาล พระมเหสีของพระองค์ เพื่อใช้เป็นอนุสาวรีย์ฝังศพของพระมเหสีนั่นเอง พระมเหสีมุมตซ์สิ้นพระชนม์หลังจากให้กำเนิดทายาทองค์ที่ 14 ซึ่งเหตุการณ์ครั้งนี้ทำให้สมเด็จพระจักรพรรดิชาห์ชะฮันโศกเศร้ามานานกว่าสองทศวรรษ ในทุกๆ วันพระองค์จะไปนั่งอยู่ข้างหลุมศพของพระมเหสี และด้วยความโศกเศร้านี้พระองค์จึงสละราชสมบัติเพื่อสร้างทัชมาฮาลนานกว่า 22 ปีเพื่อเป็นอนุสรณ์แห่งความรักของทั้งสองพระองค์





บริษัท รุ่งทรัพย์แกรนด์ทัวร์ จำกัด
ROONGSARP GRAND TOUR CO., LTD.
33 NARET ROAD, SI-PHRAYA, BANGRAK, BANGKOK, 10500 THAILAND
TEL. (+66) 2-631-8188 E-mail tananjt@gmail.com
LINE: @rsgtour www.rsgtour.com TAT license 11/10392



จากนั้น

ชมพระราชวังอัคราฟอर्ट (Agra Fort) หรือ Red Fort ป้อมนี้สร้างจากหินทรายแดงเป็นมรดกอีกแห่งหนึ่งของอัคราตั้งอยู่ริมฝั่งแม่น้ำยมนา ห่างจากทัชมาฮาลราว 2 กิโลเมตร เริ่มสร้างมาตั้งแต่ศตวรรษที่ 11 ในรัชสมัยของกษัตริย์อักบาร์ และมีการก่อสร้างมาเรื่อยๆ จนถึงสมัยของพระเจ้าจักรพรรดิชาห์ชะฮัน ผู้เป็นหลานชาย ภายในแบ่งเป็นพระราชวัง อาคาร ห้องหอ และมีสียิดจำนวนมาก บางหลังสร้างจากหินอ่อนล้วนๆ อีกด้วย

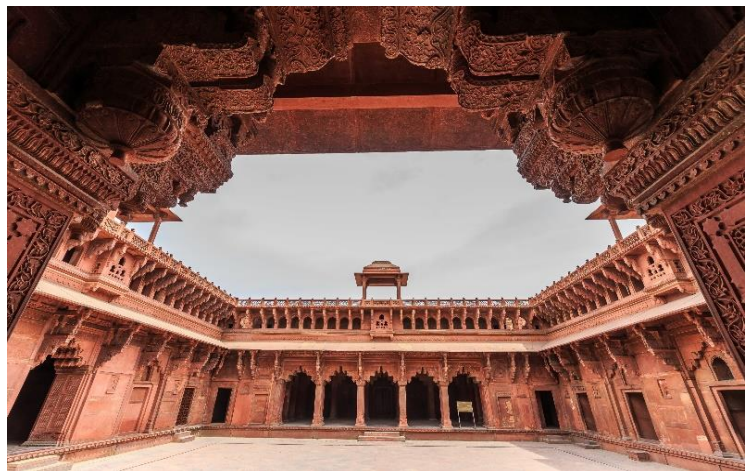



บริษัท รุ่งทรัพย์แกรนด์ทัวร์ จำกัด ROONGSARP GRAND TOUR CO., LTD.

33 NARET ROAD, SI-PHRAYA, BANGRAK, BANGKOK, 10500 THAILAND

TEL. (+66) 2-631-8188

E-mail tananijt@gmail.com

LINE: @rsgtour

www.rsgtour.com

TAT license 11/10392



ภายในป้อมอัครามีโซนต่างๆ ให้เราได้ แวะ ชมมากมาย อาทิ ห้องพระโรงสวนพระองค์ (Diwan-i-Khas) มัสยิดไข่มุก (Moti Masjid) พระราชวังกระจก (Sheesh Mahal) พระราชวังกัสมาสฮาล (Khas Mahal) หอคอยหินอ่อนแปดเหลี่ยมสีขาว (Musamman Burj) ซึ่งเป็นสถานที่คุมขังสมเด็จพระจักรพรรดิชาห์ชะฮันหลังจากที่ถูกพระโอรสยึดพระราชบัลลังก์ โดยระเบียงจากห้องนี้เองที่สมเด็จพระจักรพรรดิชาห์ชะฮันได้ใช้เวลาในช่วงสุดท้ายของชีวิต ในการทอดพระเนตรไปยังทัชมาฮาลถึง 8 ปี จนกระทั่งสวรรคตในปี ค.ศ. 1666

กลางวัน
บ่าย

บริการอาหารกลางวัน ณ โรงแรม

เดินทางกลับ **เดลี** ใช้เวลาเดินทางประมาณ **4-5 ชั่วโมง** เดินทางถึงเดลี **ชมประตูอินเดีย (Indian Gate)** ใช้เป็นอนุสาวรีย์ของทหารที่เสียชีวิตในสงครามโลกครั้งที่หนึ่ง จุดไฟ อมรชีวินบุชาวิญญานนักรบไม่เคยดับ ตั้งแต่ พ.ศ.2474 (ค.ศ. 1931) จวบจนปัจจุบัน มีชื่อจารึกไว้ที่แผ่นหิน 85,000 ชื่อ





บริษัท รุ่งทรัพย์แกรนด์ทัวร์ จำกัด
ROONGSARP GRAND TOUR CO., LTD.
 33 NARET ROAD, SI-PHRAYA, BANGRAK, BANGKOK, 10500 THAILAND
 TEL. (+66) 2-631-8188 E-mail tananijtj@gmail.com
 LINE: @rsgtour www.rsgtour.com TAT license 11/10392

นำท่านผ่านชมราชปาดิภาวัน (Rashtrapati Bhavan) ทำเนียบรัฐบาล ที่ก่อสร้างด้วย
 หินทรายรูปร่างผสมแบบอังกฤษและโมกุล
ค่าบริการอาหารค่ำ ณ โรงแรม

ค่า

ที่พัก : Country Inn Suites Delhi หรือเทียบเท่า

วันที่ 3

เดลี - ศรีนาคา - โซนามาร์ค

B

L

D

เช้าตรู่ เดินทางสู่สนามบินเดลี

06.40 น. ออกเดินทางสู่ ศรีนาคา โดยสายการบิน **AIR INDIA** เที่ยวบินที่ **AI-799**

08.10 น. เดินทางถึง สนามบินศรีนาคา...รับกระเป๋าสัมภาระ

สนามบินศรีนาคา... หรือที่รู้จักในชื่อท่าอากาศยานนานาชาติชีคคอล-อาลัมและฐานทัพอากาศบัดแกม เป็นท่าอากาศยานนานาชาติใน เมืองหลวงฤดูร้อนของจัมมูและแคชเมียร์ ซึ่งเป็นของกองทัพอากาศอินเดียและการท่าอากาศยานแห่งอินเดียดำเนินการวิ่งล้อมพลเรือนที่ สนามบิน ถูกกำหนดให้เป็นสนามบินนานาชาติของ เมืองหลวงของรัฐแคชเมียร์
บริการอาหารเช้า ณ โรงแรม / ภัตตาคาร

เช้า



จากนั้น

นำท่านออกเดินทางสู่ **โซนามาร์ค (Sonamarg)** ใช้เวลาประมาณ **3-4 ชั่วโมง** ระหว่างสองข้างขมวีความสวยงามตลอดทาง "โซนามาร์ค" ทุ่งทองคำแห่งแคชเมียร์ มีความสำคัญทางประวัติศาสตร์เป็นประตูโบราณเส้นทางสายไหมเชื่อมต่อกับจัมมูและแคชเมียร์กับทิเบต เป็น



บริษัท รุ่งทรัพย์แกรนด์ทัวร์ จำกัด
ROONGSARP GRAND TOUR CO., LTD.
33 NARET ROAD, SI-PHRAYA, BANGRAK, BANGKOK, 10500 THAILAND
TEL. (+66) 2-631-8188 E-mail tananijtj@gmail.com
LINE: @rsgtour www.rsgtour.com TAT license 11/10392

จุดเริ่มต้นที่จะมุ่งหน้าไปยังลาดักห์ หรือเป็นรู้จักกันดีในชื่อว่า“ประตูสู่ลาดักห์” เส้นทางนี้จะ เป็นเส้นทางที่มีทิวทัศน์สวยงามตลอดสองข้างทาง....ให้ท่านได้เพลิดเพลินกับวิวทิวทัศน์ช่วง หนาร้อนของแคชเมียร์ที่สวยงามเกินคำบรรยาย นำท่านถ่ายภาพที่โซนามาร์ค ชมบรรยากาศ ของเทือกเขาและป่าสน

กลางวัน บริการอาหารกลางวัน ณ ภัตตาคาร



โปรแกรมพิเศษ นำท่านชมหิมะมหาจิวาสกราเชียร์ (Thajiwas Glacier) สัมผัสความงามของ เทือกเขาหิมาลัยล้อมไปด้วยต้นสนความเขียวขจีในฤดูซัมเมอร์ อย่างใกล้ชิด

ค่ำ บริการอาหารค่ำ ณ โรงแรม

ที่พัก : Rosewood Sonamarg หรือเทียบเท่า



บริษัท รุ่งทรัพย์แกรนด์ทัวร์ จำกัด
ROONGSARP GRAND TOUR CO., LTD.
33 NARET ROAD, SI-PHRAYA, BANGRAK, BANGKOK, 10500 THAILAND
TEL. (+66) 2-631-8188 E-mail tananjtj@gmail.com
LINE: @rsgtour www.rsgtour.com TAT license 11/10392

วันที่ 4
โซนามาร์ค - ศรีนาคา

B

L

D

เช้า บริการอาหารเช้า ณ โรงแรม
นำท่านเดินทางกลับศรีนาคา ใช้เวลาเดินทาง 3-4 ชั่วโมง

กลางวัน บริการอาหารกลางวัน ณ ภัตตาคาร
นำท่านไป **คาเฟ่สุดชิคในศรีนาคา Café Chai Jaai (พิเศษ..เขตน้าชา)**



นำท่านชม **สวนชาลิมาร์ (Shalimar Bagh)** เป็นหนึ่งในสวนโมกุลที่มีชื่อเสียงและสวยงามที่สุด จนได้รับฉายาว่า "มงกุฎแห่งศรีนครินทร" สร้างขึ้นในปี ค.ศ. 1619 โดยจักรพรรดิชะฮันกีร์ (Jahangir) แห่งราชวงศ์โมกุล เพื่อเป็นของขวัญให้แก่พระนางนุร์ จาฮัน (Nur Jahan) มเหสีอันเป็นที่รัก โดยคำว่า "Shalimar" ในภาษาสันสกฤตแปลว่า "ที่พำนักแห่งความรัก" สวนแห่งนี้สร้างขึ้นตามรูปแบบสวนสวรรค์ของเปอร์เซีย (Charbagh) มีพื้นที่กว้างขวางประมาณ 31 เอเคอร์ (ประมาณ 78 ไร่) แบ่งออกเป็น 3 ชั้น (Terraces) เชื่อมต่อกันด้วยน้ำพุและทางระบายน้ำสี่ฟาไส

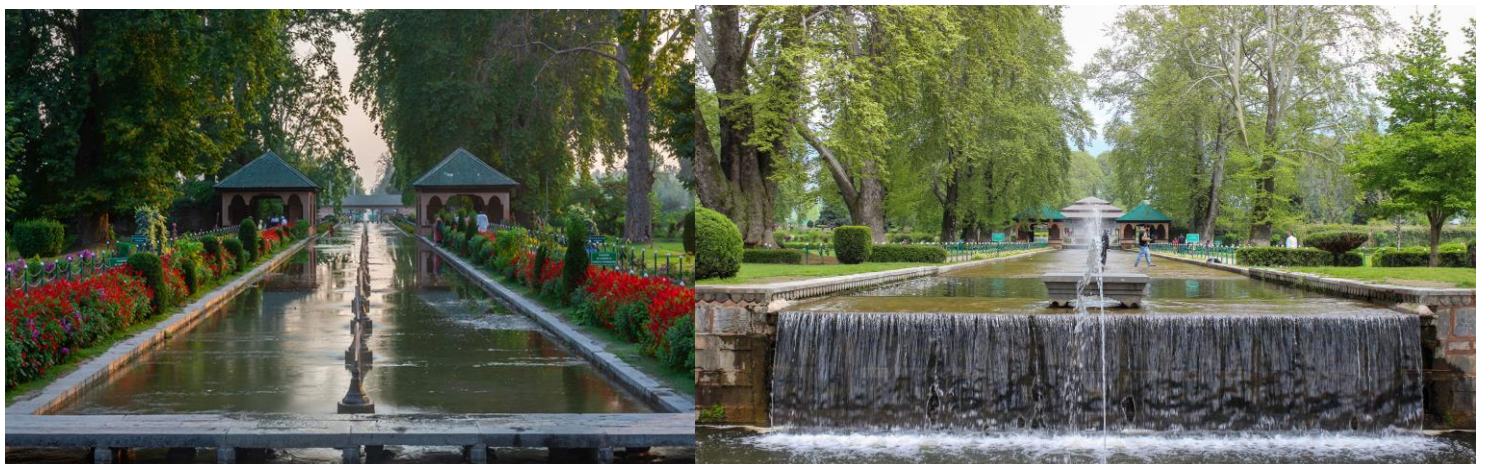



บริษัท รุ่งทรัพย์แกรนด์ทัวร์ จำกัด ROONGSARP GRAND TOUR CO., LTD.

33 NARET ROAD, SI-PHRAYA, BANGRAK, BANGKOK, 10500 THAILAND
TEL. (+66) 2-631-8188 E-mail tananijt@gmail.com
LINE: @rsgtour www.rsgtour.com TAT license 11/10392

นำท่านล่องเรือชิคาร่า (Shikara) พาหนะสำหรับทำมาหากินของชาวแคชเมียร์ที่มีบ้านเรือนอยู่ริมน้ำที่สำคัญใบพายเป็นรูปหัวใจ ให้ท่านชมความงดงาม **ทะเลสาบดาล..** ทะเลสาบได้รับการขนานนามว่า "เพชรยอดมงกุฏของแคชเมียร์" หรือ "อัญมณีแห่งศรีนาคา" เนื่องจากเป็นทะเลสาบที่มีความสวยงาม เต็มไปด้วยความมีชีวิตชีวาของ ชาวแคชเมียร์..ท่าน จะเพลิดเพลินกับการเลือกซื้อสินค้าพื้นเมืองของชาวแคชเมียร์ที่นำของมาขายกันถึงกลางทะเลสาบ! เช่น ผ้าพชมินาเปเปอร์มาเช่, เครื่องประดับและเครื่องเงินต่างๆมากมาย ได้เวลาสมควรพายเรือกลับที่พัก

ค่า บริการอาหารค่ำ ณ บ้านเรือ



ที่พัก : Meena Deluxe Houseboat หรือเทียบเท่า

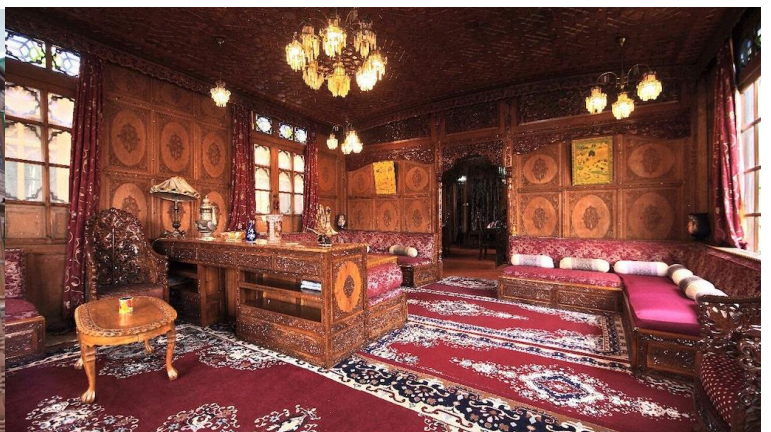
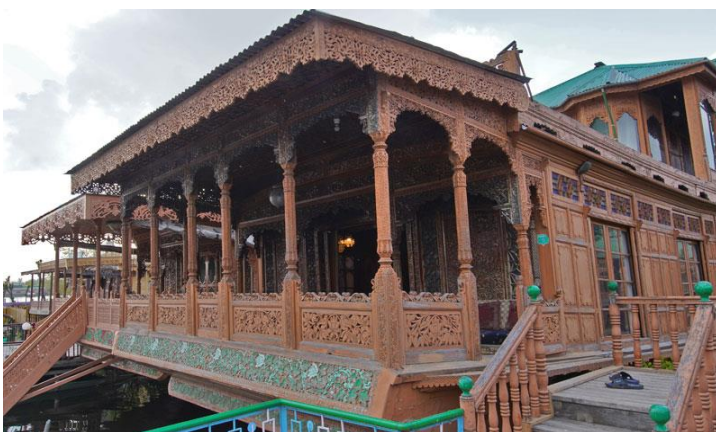

บ้านเรือแคชเมียร์...วิมานบนผืนน้ำ ความใฝ่ฝันของนักท่องเที่ยว เกิดขึ้นในยุค "ควีนส์วิคตอเรีย" ซึ่งอังกฤษได้เข้ามาล่าอาณานิคม แด่มหาราชโมกุล ได้ตั้งกฎเข้มงวดว่า ...แม้อังกฤษจะมีอำนาจเหนืออย่างไรก็ไม่อาจให้ใช้สิทธิถือครองที่ดินผืนนี้ได้...!!! นักล่าอาณานิคม จึงเสี่ยงโดยนำไม้สนซีดาร์ สร้างเป็นเรือ มี



บริษัท รุ่งทรัพย์แกรนด์ทัวร์ จำกัด ROONGSARP GRAND TOUR CO., LTD.

33 NARET ROAD, SI-PHRAYA, BANGRAK, BANGKOK, 10500 THAILAND
TEL. (+66) 2-631-8188 E-mail tananijt@gmail.com
LINE: @rsgtour www.rsgtour.com TAT license 11/10392

เอกลักษณ์ทางสถาปัตยกรรมตามแบบของอังกฤษ และสลักลวดลายสวยงาม พร้อมเครื่องอำนวยความสะดวกต่าง ๆ หลังอินเดียนถูกปลดปล่อยให้เป็นเอกราช บ้านเรือเหล่านี้จึงตกเป็นของรัฐ ถูกปล่อยให้ทรุดโทรมไปตามกาลเวลา ต่อมาได้ตกเป็นของเอกชน จึงปรับเป็นที่พักรองรับนักท่องเที่ยว กลายเป็นสถานที่ได้รับความนิยมจนถึงปัจจุบัน



วันที่ 5

ศรีนาคา - กุลมาร์ค - ศรีนาคา

B

L

D

เช้า

บริการอาหารเช้า ณ บ้านเรือ

นำท่านเดินทางไป **กุลมาร์ค (Gulmarg)** ใช้เวลาเดินทางประมาณ 3-4 ชั่วโมง กุลมาร์ค...สถานที่ท่องเที่ยวสุดฮิตในแคชเมียร์ ที่ได้รับความนิยมจากนักท่องเที่ยวทั่วโลก เป็นภูเขาที่สวยงามที่สุดแห่งหนึ่งใน แคชเมียร์ เดิมเรียกเการิมาร์ค ตั้งโดยสุลต่าน ยูซุปซาร์ ในศตวรรษที่ 16 เนื่องจากที่นี่เป็นทุ่งหญ้าที่เต็มไปด้วยดอกไม้ป่าตามฤดูกาลและในปัจจุบันยังเป็นสถานที่ตั้งของสนามกอล์ฟ 18 หลุมที่สูงที่สุดในโลก (3,000 เมตรจากระดับน้ำทะเล) และมีสถานที่เล่นสกีในฤดูหนาวด้วย





บริษัท รุ่งทรัพย์แกรนด์ทัวร์ จำกัด ROONGSARP GRAND TOUR CO., LTD.

33 NARET ROAD, SI-PHRAYA, BANGRAK, BANGKOK, 10500 THAILAND
TEL. (+66) 2-631-8188 E-mail tananitj@gmail.com
LINE: @rsgtour www.rsgtour.com TAT license 11/10392

กลางวัน

บริการอาหารกลางวัน ณ ภัตตาคาร

ไฮไลท์ของกิจกรรม และการท่องเที่ยวที่กุลมาร์ค **นำท่านขึ้นเคเบิลคาร์เฟส 1** (กระเช้าลอยฟ้าหรือคอนโดลา) ขึ้นกระเช้าคอนโดลาเป็นเคเบิลคาร์ไปเฟส1 ระหว่างทางท่านจะได้เห็นวิวของหิมะที่สวยงามพบเห็นหมู่บ้านยิปซีและหมู่บ้านของคนท้องถิ่น มองลงไปข้างล่าง ต้นสนระหว่างทางและหิมะที่สวยงามมาก เห็นวิวทิวเขาของเทือกเขาหิมาลัย เมื่อถึงสถานีลงจากกระเช้าแล้ว ท่านจะพบลานขนาดใหญ่...อิสระให้ท่าน ถ่ายภาพคู่กับภูเขาสวยงามรอบทิศทาง...นำท่านเดินทางกลับศรีนาคา



สวนนิชาท (Nishat Bagh) หรือที่รู้จักกันในชื่อ "สวนแห่งความรื่นรมย์" (Garden of Joy) เป็นสวนสมัยโมกุลที่มีชื่อเสียงและสวยงามตั้งอยู่ริมฝั่งตะวันออกของทะเลสาบดัล (Dal Lake) สวนนี้สร้างขึ้นในปี ค.ศ. 1633 โดย **อาซัฟ ข่าน (Asif Khan)** ซึ่งเป็นพี่ชายของพระนางนุร์เจฮัน (Nur Jahan) ปีนสวนโมกุลที่ใหญ่เป็นอันดับ 2 ในหุบเขาแคชเมียร์ (รองจากสวนชาลิมาร์) โดยครอบคลุมพื้นที่ประมาณ 46 เอเคอร์



บริษัท รุ่งทรัพย์แกรนด์ทัวร์ จำกัด ROONGSARP GRAND TOUR CO., LTD.

33 NARET ROAD, SI-PHRAYA, BANGRAK, BANGKOK, 10500 THAILAND
TEL. (+66) 2-631-8188 E-mail tananitj@gmail.com
LINE: @rsgtour www.rsgtour.com TAT license 11/10392



จากนั้น

นำท่านเดินทางไป **จัตุรัสแดง (Lal Chowk)** จัตุรัสในศรีนาคา ชื่อของจัตุรัสตั้งโดยนักเคลื่อนไหวฝ่ายซ้ายที่ได้รับแรงบันดาลใจจากการปฏิวัติรัสเซียและต่อสู้กับมหาราชาแห่งรัฐมหาราชาซัมมุและแคชเมียร์ มหาราชาหริ สิงห์ ที่นี่ถือเป็นสถานที่นัดพบและปราศรัยทางการเมืองของศรีนาคามาอย่างยาวนาน จัตุรัสนี้เป็นศูนย์กลางยานการค่าที่สำคัญของศรีนาคานับตั้งแต่ศตวรรษที่ยี่สิบเป็นต้นมา ปลายฝั่งตะวันออกของลาลเจาก์เป็นวงเวียน และตรงกลางมี **หอนาฬิกา (Ganta Ghar)** ซึ่งสร้างขึ้นโดยบ้ายจิลีเกดริกัลส์ในปี 1980



ค่า

บริการอาหารค่ำ ณ โรงแรม

ที่พัก : Hotel Heritage Luxury Srinagar หรือเทียบเท่า



บริษัท รุ่งทรัพย์แกรนด์ทัวร์ จำกัด
ROONGSARP GRAND TOUR CO., LTD.
 33 NARET ROAD, SI-PHRAYA, BANGRAK, BANGKOK, 10500 THAILAND
 TEL. (+66) 2-631-8188 E-mail tananjt@gmail.com
 LINE: @rsgtour www.rsgtour.com TAT license 11/10392

วันที่ 6

ศรีนาคา - เดลลี / เดลลี - กรุงเทพฯ

B

-

-

- เช้า** บริการอาหารเช้า ณ โรงแรม...สมควรแก่เวลานำท่านเดินทางไปสนามบิน
- 09.10 น. ✈️ ออกเดินทางจากสู่ เดลลี โดยสายการบิน AIR INDIA เที่ยวบินที่ AI-1810 (ใช้เวลาบินประมาณ 1.55 ชม. กระเป๋าใหญ่โหลดได้ 25 กก ถู้อขึ้นเครื่อง 7 กก)
- 11.00 น. ถึงสนามบิน **ท่าอากาศยานนานาชาติอินทิราคานธีร์ เมืองเดลลี (New Delhi)** อาคารภายในประเทศ ตรวจรับกระเป๋าสัมภาระ จากนั้นพาคณะเช็คอินแคน์เตอร์ ระหว่างประเทศ เพื่อเดินทางสู่กรุงเทพฯ **อิสระอาหารกลางวัน** ในสนามบิน เพื่อความสะดวกในการเดินทาง
- 14.30 น. เห็นฟ้าสู่ กรุงเทพฯ ท่าอากาศยานสุวรรณภูมิ โดยสายการบิน Air India เที่ยวบินที่ AI-2304 **ใช้เวลาบินประมาณ 4 ชม กระเป๋าใบใหญ่โหลดได้ 25 กก ถู้อขึ้นเครื่องได้ 7 กก** มีบริการอาหารบนเครื่อง
- 20.25 น. เดินทางถึง...ท่าอากาศยานสุวรรณภูมิ โดยสวัสดิภาพ
- *****

อัตราค่าบริการ โปรแกรม I Love Summer แคชเมียร์ 6 วัน 5 คืน)

กำหนดวันเดินทาง	อัตราค่าบริการหมายเหตุ: ผู้ใหญ่ (12 ปี ขึ้นไป) เดินทางตั้งแต่ 20 ท่านขึ้นไป	
	ผู้ใหญ่พัก 2 -3 ท่าน	พักเดี่ยวเพิ่ม
1-6 มิ.ย.69 25-30 ก.ค.69 8-13 ส.ค.69 12-17 ก.ย.69	39,900.-	6,500.-

อินเดียฟรีค่าธรรมเนียมวีซ่า/กรอกวีซ่าแบบออนไลน์ ไม่ต้องโชว์ตัวนะค้า

การชำระเงิน

งวดที่ 1 : **สำรองที่นั่งจ่าย 15,000 บาท** / หลังมีการยืนยันกรุ๊ปเดินทางแน่นอนหรือตาม เจ้าหน้าที่กำหนด พร้อมส่งสำเนาหนังสือเดินทางให้เจ้าหน้าที่

งวดที่ 2 : **ชำระส่วนที่เหลือ 30 วัน**ล่วงหน้าก่อนออกเดินทางหรือตามเจ้าหน้าที่กำหนด

เอกสารในการยื่นวีซ่าท่องเที่ยวอินเดียแบบ **ออนไลน์ไม่ต้องมาแสดงตัว**

- รูปถ่ายสี (ถ่ายมาไม่เกิน 3 เดือน ขนาด 2x2 นิ้ว) 1 รูป พื้นหลังสีขาว ไม่สวมแว่นตาหรือเครื่องประดับ, ไม่ใส่ชุดข้าราชการหรือเครื่องแบบใดๆ (เหมือนถ่ายที่ร้านแต่สามารถถ่ายรูปเองได้โดยไม่เป็นรูปเซลฟี)
- **สำเนาหนังสือเดินทางมีอายุมากกว่า 6 เดือน**
- **สำเนาทะเบียนบ้าน 1 ชุด**
- ถ้าเป็นเด็กอายุต่ำกว่า 15 ปี ใช้สำเนาสูติบัตรและบัตรประชาชน
- **สำเนานำวีซ่าที่เคยเดินทางไปประเทศอินเดีย 1 ชุด (หากมี)**
- **แบบฟอร์มกรอกข้อมูลที่เจ้าหน้าที่ส่งให้เท่านั้น**

หมายเหตุ:เอกสารต่างๆ การประกอบการยื่นวีซ่าท่านสามารถแสกน ส่งให้ทางไลน์ของเจ้าหน้าที่ดูแลท่าน



อัตราค่าใช้จ่ายรวม

- ตัวเครื่องบินไป-กลับ ระหว่างประเทศชั้นประหยัดสายการบิน ตามระบุในรายการ
- ค่าตัวภายในประเทศชั้นประหยัดสายการบิน ตามระบุในรายการ
- ค่าภาษีสนามบินทุกแห่งและค่าประกันภัยสายการบิน ตามระบุในรายการ
- **ค่าธรรมเนียมวีซ่าสำหรับหนังสือเดินทางไทย ยื่นแบบออนไลน์เท่านั้น (ไม่ต้องโชว์ตัว)**
- ค่าที่พักบนเรือ (Houseboat) ที่ศรีนครากระดับดีลักซ์ (พักห้องละ 2 ท่าน) ตามระบุในรายการ
- ค่าที่พักโรงแรมตามระบุในรายการ ตามระบุในรายการ
- รถโค้ชปรับอากาศรับ-ส่งสนามบินระหว่างอาคารภายในประเทศและต่างประเทศ, และรถTempo ปรับอากาศในแคชเมียร์ตามระบุในรายการ
- ค่าอาหารทุกมื้อตามระบุ/ค่าธรรมเนียมเข้าชมสถานที่ต่างๆ/เคเบิลคาร์เฟส 1
- ค่าประกันภัยการเดินทางอุบัติเหตุวงเงิน 1,000,000 บาท และ ค่ารักษาพยาบาลในต่างประเทศวงเงิน 1,000,000 บาท ค่ารักษาพยาบาลต่อเนื่องในประเทศไทย 50,000 บาท (คุ้มครองผู้เอาประกันภัย อายุระหว่าง 6-75 ปี ในกรณีที่ผู้เอาประกันภัยอายุต่ำกว่า 6 ปี หรือ ระหว่าง 76 ปีขึ้นไปจะมีเบี้ยประกันคุ้มครอง 50 % ของจำนวนเงินเอาประกันภัย ทั้งนี้ขึ้นอยู่กับเงื่อนไขของกรมธรรม์ / ผู้เอาประกันภัยอายุสูงกว่า 85 ปี ทางบริษัทฯ ขอสงวนสิทธิ์ในการคุ้มครอง) ประกันครอบคลุมการติดโควิดและการรักษาในต่างประเทศ(ต้องมีใบเสร็จโรงพยาบาลเท่านั้น)และหลังจากกลับจากต่างประเทศต่อเนื่องอีก 7 วัน วงเงินคุ้มครองอาหารเป็นพิษ (โดยแพทย์จะต้องระบุใบรับรองแพทย์ว่า อาหารเป็นพิษเท่านั้น) แต่ทั้งนี้ยอมอยู่ในข้อจำกัดที่มีการตกลงไว้กับบริษัทประกันชีวิต

อัตราค่าใช้จ่ายไม่รวม

- ค่าจัดทำหนังสือเดินทาง (PASSPORT) และค่าทำใบอนุญาตที่กลับเข้าประเทศของคนต่างชาติหรือคนต่างด้าว
- ค่าใช้จ่ายอื่นนอกเหนือจากที่ระบุไว้ในรายการและค่าใช้จ่ายส่วนตัวต่างๆ เช่น ค่าโทรศัพท์ ค่าช้อปปิ้ง ฯลฯ
- ค่าธรรมเนียมน้ำมันของสายการบิน (ถ้ามี)
- ค่าวีซ่าที่มีค่าธรรมเนียมแพงกว่าหนังสือเดินทางไทย
- ค่าภาษีหัก ณ ที่จ่าย 3% ภาษีมูลค่าเพิ่ม 7% (กรณีออกใบกำกับภาษี)
- ค่าธรรมเนียมการชำระเงินด้วยบัตรเครดิต VISA 3%
- ค่าน้ำหนักเกินพิกัดตามสายการบินกำหนด 20 กิโลกรัม หรือเงินที่สายการบินกำหนด
- ค่ากิจกรรมที่นอกเหนือรายการระบุ อาทิ ซิมการ์ด/สโนว์โมบิล นอกเหนือรายการระบุในรายการ
- **ค่าทิปไกด์ท้องถิ่น,พนักงานขับรถ 1,500 บาท ต่อท่าน /ตลอดทริป**
- **ค่าทิปหัวหน้าทัวร์ไทย ทิปหัวหน้าทัวร์แล้วแต่ความพึงพอใจในบริการของท่าน**
- ค่าบริการยกกระเป๋าในโรงแรมและสนามบิน ซึ่งท่านจะต้องดูแลกระเป๋าและทรัพย์สินด้วยตัวท่านเอง

การให้ทิปตามธรรมเนียมทางบริษัทฯ มิได้มีผลประโยชน์ใดๆ ทั้งสิ้นขึ้นอยู่กับพิจารณาของท่านเพื่อเป็นกำลังใจให้กับไกด์ และคนขับรถ

ข้อแนะนำและแจ้งเพื่อทราบ

- ❖ สำหรับห้องพัก 3 เตียงกรุณาแจ้งล่วงหน้าเพื่อตรวจสอบกับทางโรงแรม มีบริการเฉพาะบางโรงแรมเท่านั้น กรณีเดินทางเป็นคู่ใหญ่ 3 ท่าน แนะนำให้เปิดห้องพัก 2 ห้องเพื่อสะดวกกับท่านมากกว่า
- ❖ กรณีเดินทางเป็นตู้กรุ๊ปหรือตู้หมู่คณะ หากออกตัวแล้วไม่สามารถขอเงินคืนได้และไม่สามารถเปลี่ยนวันเดินทางได้
- ❖ กระเป๋าเดินทางเพื่อโหลดเส้นทาง กรุงเทพ/เดลี/ศรีนครา-เดลี/กรุงเทพฯ ท่านละ 1 ใบ น้ำหนักไม่เกิน 20 กก. กระเป๋าถือขึ้นเครื่องได้ 7 กก_แต่สามารถโหลดรวมทั้งหมดได้โดยการบริหารจัดการของหัวหน้าทัวร์ท่าน

กรณียกเลิก

- หากมีการชำระมัดจำทัวร์แล้ว ต้องการยกเลิก ไม่ว่าจะกรณีใดๆก็ตาม ชำระค่าบริการ ท่านละ 2,000 บาท
- ยกเลิกเดินทาง 30 วันล่วงหน้าก่อนการเดินทางหักค่าใช้จ่ายที่เกิดขึ้นจริง (ตามกฎหมาย ฉบับพิเศษราชกิจจานุเบกษา)เช่น มัดจำตัวเครื่องบิน,วีซ่า,ค่าดำเนินการ (ถ้ามี),ค่าโรงแรม,ค่าทัวร์รถไฟ,หรืออื่นๆ โดยจะมีรายละเอียดแสดงให้แก่ลูกค้าได้รับทราบ (หมายเหตุ: ช่วง Peak season สายการบินให้มัดจำล่วงหน้า 2-3 เดือนก่อนออกเดินทาง)
- แจ้งยกเลิกเดินทาง 15-29 วัน ก่อนการเดินทาง หัก 50% ของราคาทัวร์
- แจ้งยกเลิกเดินทาง 0-14 วัน ก่อนการเดินทาง หัก 100 % ของราคาทัวร์

หมายเหตุ: กรณีการยกเลิกเป็นตามเงื่อนไขหลัก ตามกฎหมายการท่องเที่ยว ฉบับพิเศษราชกิจจานุเบกษา ในการชำระหรือหักค่าใช้จ่ายที่เกิดขึ้นจริงตามจริงในวันที่ยกเลิก



ยกเลิกช่วงเทศกาล

- กรณียกเลิกช่วง สงกรานต์-ปีใหม่ หากมีการชำระมัดจำทัวร์แล้ว ยกเลิกไม่ว่ากรณีใดๆ ก็ตาม หักค่าบริการท่านละ 2,000 บาท และใช้จ่ายที่เกิดขึ้นจริง (ตามกฎหมาย ฉบับพิเศษราชกิจจานุเบกษา) เช่น มัดจำตั๋วเครื่องบิน, วีซ่า, ค่าดำเนินการ (ถ้ามี), ค่าโรงแรม, ค่าตัวรถไฟ, หรืออื่นๆ โดยจะมีรายละเอียดแสดงให้แก่ลูกค้าได้รับทราบ
- กรณีช่วง Peak season วันหยุดยาว เช่น สงกรานต์ ปีใหม่ สายการบินให้มัดจำล่วงหน้า 1-2 เดือนก่อนเดินทาง
- กรณียกเลิกช่วง สงกรานต์-ปีใหม่ ระยะเวลา 0 - 30 วัน ชำระ 100% ของราคาทัวร์

เงื่อนไขการเดินทาง

- 1) บริษัทขอสงวนสิทธิ์ที่จะเลื่อนการเดินทางในกรณีที่มีผู้ร่วมคณะต่ำ 15- 20 ท่าน หรือตามที่บริษัทฯ กำหนด
- 2) รายการนี้เป็นเพียงข้อเสนอที่ขอได้รับการยืนยันจากบริษัทฯ อีกครั้งหนึ่ง หลังจากได้สำรองที่นั่งบนเครื่องบิน และโรงแรมที่พักในต่างประเทศเป็นที่เรียบร้อยแล้ว แต่อย่างไรก็ตามรายการนี้อาจเปลี่ยนแปลงได้ตามความเหมาะสม
- 3) หากท่านยกเลิกก่อนรายการท่องเที่ยวจะสิ้นสุดลง ทางบริษัทฯ จะถือว่าท่านสละสิทธิ์และจะไม่รับผิดชอบค่าบริการที่ท่านได้ชำระไว้แล้วไม่ว่ากรณีใดๆ ทั้งสิ้น
- 4) ราคาขึ้นคิดตามราคาตั๋วเครื่องบินในปัจจุบัน หากราคาตั๋วเครื่องบินปรับสูงขึ้น บริษัทฯ ขอสงวนสิทธิ์ที่จะปรับราคาตั๋วเครื่องบินตามสถานการณ์ดังกล่าว
- 5) ในกรณีที่ลูกค้าต้องออกตัวโดยสารภายในประเทศ กรุณาติดต่อเจ้าหน้าที่ของบริษัทฯ ก่อนทุกครั้ง มิเช่นนั้นทางบริษัทฯ จะไม่รับผิดชอบค่าใช้จ่ายใดๆ ทั้งสิ้น
- 6) ทางบริษัทฯ ขอสงวนสิทธิ์ราคานี้เฉพาะนักท่องเที่ยวชาวไทยและท่องเที่ยวเป็นหมู่คณะแบบ Join Tour เท่านั้น กรณีต้องการตัดกรุ๊ปเหมาโปรดสอบถามทางบริษัทอีกครั้ง หากเป็นนักท่องเที่ยวต่างชาติ หรือ พระสงฆ์ โปรดสอบถามทางบริษัท
- 7) กรณีการยกเลิกการจองทัวร์ หลังจากยื่นวีซ่าเรียบร้อยแล้วบริษัทขอสงวนสิทธิ์ในการนำพาสปอร์ตไปยกเลิกวีซ่าในทุกกรณี ไม่ว่าค่าใช้จ่ายในการยื่นวีซ่าจะรวมหรือแยกจากรายการทัวร์ก็ตาม

โรงแรม ที่พัก และอาหารการกิน ที่เราจัดในเส้นทางท่องเที่ยว แคชเมียร์ ระดับพื้นเมืองของอินเดีย และ บ้านเรืออาจประมาณ

บริษัทฯ ถือว่าท่านได้อ่านและยอมรับเงื่อนไขต่างๆในโปรแกรมทัวร์ดี แล้วจึงชำระเงินมัดจำ กับเจ้าหน้าที่ฝ่ายขายของเรา ..ขอขอบคุณที่ไว้วางใจ เอกสารประกอบวีซ่า อินเดียแบบออนไลน์ (ไม่ต้องขอวีซ่า)

- สำเนาหนังสือเดินทาง มีอายุการใช้งานไม่ต่ำกว่า 6 เดือน ภาพชัดเจน ไม่เซ็นชื่อทับเอกสาร (สามารถถ่ายรูปส่งทางทางไลน์หรืออีเมลได้)
- รูปถ่ายปัจจุบัน ไม่เกิน 6 เดือน หน้าตรง **สามารถถ่ายด้วยกล้องมือถือได้** มองเห็นใบหน้าชัดเจน ไม่มีเงาบังบนใบหน้า ไม่นำผมมาปิดใบหน้า ไม่สวมแว่นตา ไม่สวมเครื่องประดับ ไม่ยิ้มเห็นฟัน
- สำเนาทะเบียนบ้าน

ตัวอย่าง รูปถ่ายพื้นหลัง (ห้ามใส่เสื้อสีขาว) และ ตัวอย่างหน้าพาสปอร์ต

**ขออนุญาตใช้เพื่อเป็นตัวอย่าง
รูปถ่ายเองที่บ้านสำหรับยื่นวีซ่าออนไลน์**





**บริษัทฯ ถือว่าท่านได้อ่านและยอมรับเงื่อนไขต่างๆในโปรแกรมทัวร์ดี แล้วจึง
 ชำระเงินมัดจำ กับเจ้าหน้าที่ฝ่ายขายของเรา ..ขอขอบคุณที่ไว้วางใจ**

ใบข้อมูลสำคัญของผู้ที่ต้องการขอวีซ่าอินเดีย
 สถานทูตอินเดียไม่สามารถรับยื่นคำร้องได้ หากท่านกรอกข้อมูลไม่ครบถ้วน

1. ชื่อ/นามสกุล ผู้สมัคร ภาษาอังกฤษ.....

ชื่อ / นามสกุลเดิม ภาษาอังกฤษ

*กรณีที่มีการเปลี่ยน หรือ กรณีแต่งงานแล้ว ให้กรอกนามสกุลเดิมก่อนแต่งงาน

2. ศาสนาที่ท่านนับถือ พุทธ คริสต์ อิสลาม อื่นๆ.....

3. ตำแหน่งที่มองเห็นได้ (เช่น ปานแดงที่มือซ้าย)

4. วุฒิการศึกษา

5. ที่อยู่ปัจจุบันที่ติดต่อสะดวก.....

..... รหัสไปรษณีย์.....

6. เบอร์โทรศัพท์มือถือ.....

7. ชื่อ/นามสกุลบิดา ภาษาอังกฤษ

สัญชาติบิดาปัจจุบัน..... สัญชาติบิดาในอดีต.....

เมืองที่บิดาเกิด..... ประเทศที่บิดาเกิด.....

8. ชื่อ/นามสกุลมารดา ภาษาอังกฤษ.....

สัญชาติมารดาปัจจุบัน..... สัญชาติมารดาในอดีต.....

เมืองที่มารดาเกิด..... ประเทศที่มารดาเกิด

9. สถานภาพการสมรส โสด แต่งงาน หย่า

10. ชื่อ/นามสกุลคู่สมรส ภาษาอังกฤษ.....

สัญชาติคู่สมรสปัจจุบัน..... สัญชาติคู่สมรสในอดีต.....

เมืองที่คู่สมรสเกิด..... ประเทศที่คู่สมรสเกิด

11. อาชีพปัจจุบัน..... ตำแหน่ง.....

ชื่อสถานทำงานหรือสถานศึกษา.....



ที่อยู่บริษัทหรือสถานที่ศึกษา.....

.....

เบอร์โทรบริษัท.....

12. อาชีพในอดีต (ที่ทำก่อนอาชีพปัจจุบัน) ตำแหน่ง.....

13. ท่านเคยทำงานในหน่วยทหารหรือตำรวจหรือไม่ เคย ไม่เคย

หากเคย กรุณาตอบคำถามต่อไปนี้

ชื่อองค์กร/หน่วยงาน..... สถานที่ได้รับการบรรจุ.....

ตำแหน่ง ยศ.....

22. เคยไปอินเดียมาก่อนหรือไม่ เคย ไม่เคย

ประเภทวีซ่าครั้งที่ผ่านมา..... หมายเลขวีซ่า.....

สถานที่ออกวีซ่าครั้งก่อน..... วันที่ออกวีซ่า.....

23. ถ้าเคยเดินทางไปอินเดีย ครั้งที่แล้ว เดินทางไปเมือง

24. ท่านเคยเดินทางเข้าออกในกลุ่มประเทศ SAARC (อัฟกานิสถาน ภูฏาน ปากีสถาน มัลดีฟ บังคลาเทศ

ศรีลังกา เนปาล) ในช่วง 3 ปีที่ผ่านมาหรือไม่ เคย ไม่เคย

- อัฟกานิสถาน เคยจำนวน.....ครั้ง เมื่อปี ค.ศ
- ภูฏาน เคยจำนวน.....ครั้ง เมื่อปี ค.ศ
- ปากีสถาน เคยจำนวน.....ครั้ง เมื่อปี ค.ศ
- มัลดีฟ เคยจำนวน.....ครั้ง เมื่อปี ค.ศ
- บังคลาเทศ เคยจำนวน.....ครั้ง เมื่อปี ค.ศ
- ศรีลังกา เคยจำนวน.....ครั้ง เมื่อปี ค.ศ
- เนปาล เคยจำนวน.....ครั้ง เมื่อปี ค.ศ

25. ประเทศที่เคยเดินทางไปในช่วง 10 ปีที่ผ่านมา (หากจำไม่ได้ สามารถถ่ายรูปหน้าสแตมป์พาสปอร์ตส่งมาได้)

.....

✓ **ค่าธรรมเนียมวีซ่าฟรีสำหรับหนังสือเดินทางไทย ยื่นแบบออนไลน์เท่านั้น (ไม่ต้องขอตัว)**

✓ **กรณีสถานทูตปฏิเสธวีซ่า บริษัทฯ เป็นตัวแทนยื่นวีซ่า จะต้องดำเนินการทำวีซ่าติดเล่ม มีค่าใช้จ่าย เล่มละ 4,000 บาท จะต้องเตรียมเอกสารฉบับจริงเพื่อนำเข้าสถานทูตอินเดีย พาสปอร์ตฉบับจริง, รูปถ่ายสี, พร้อมกรอกเอกสาร, และอื่น ๆ ตามที่สถานทูตอินเดียแจ้งมาค่ะ**