

พิกัดปปาโดเกีย 2 คืน 9 วัน 7 คืน

WELCOME SUMMER

ล่องเฟอร์รี่กันนะเธอ



เดินทาง



01-09, 04-12, 05-13, 06-14 เม.ย. 68	27 พ.ค.- 04 มิ.ย. 68
09-17, 19-27 เม.ย. 68	31 พ.ค.- 08 มิ.ย. 68
24 เม.ย.-02 พ.ค.68 / 01-09 พ.ค. 68	01-09, 06-14, 07-15, 09-17 มิ.ย. 68
04-12, 08-16, 10-18, 12-20 พ.ค. 68	13-21 มิ.ย. 68 / 14-22, 20-28 มิ.ย. 68
13-21, 16-24, 17-25, 23-31 พ.ค. 68	21-29 มิ.ย.68 / 27 มิ.ย. - 5 ก.ค.68



ลูฟทือปเซเวนฮิลส์



บ้านหลากสี
คัลเลอร์ฟูล



เรือเฟอร์รี่

**เที่ยวครบเส้นทางยอดนิยม บินเข้าถึงเย็น
เช้าชมสุเหร่ายักษ์คามลิก้า และล่องเรือเฟอร์รี่
ชมเทศกาลทิวลิปแห่งนครอิสตันบูล**

- เที่ยวเมืองอิสตันบูล ชมวิวช่องแคบบอสฟอรัส • ชมวิวลูฟทือปเซเวนฮิลส์
- ชมเมืองหลวงแห่งครุเคีย เมืองอังการ้า • เมืองโบราณเฮียราโพลิสและปราสาทปุยผ้าย
- ชมนครใต้ดินและหุบเขาอวานอส คัปปาโดเกีย • บ้านไม้แห่งทรอย
- เข้าชมสุเหร่าสีน้ำเงิน • ซุปบึงจตุลลาดสไปซ์และกักซิมสแควร์

เริ่มต้น

39,900



ตุรเคีย

WELCOME ซัมเมอร์ ล่องเฟอร์รี่กันนะเธอ

9 วัน 7 คืน พักคัปปาโดเกีย 2 คืน

โดยสายการบิน TURKISH (TK)

	โปรแกรมการเดินทาง	เข้า	เที่ยง	ค่ำ	โรงแรมที่พัก
1	สนามบินสุวรรณภูมิ – สนามบินอิสตันบูล – สวนทิวลิป	✈	✈	🕒	Ramada Encore หรือเทียบเท่า 4 ดาวมาตรฐานตุรเคีย
2	อิสตันบูล - ฮิปโปโดรม - ฮาเกียโซเฟีย - ชมวิวบนโรงแรมเซเว่นฮิลล์ส - สุเหร่าสีน้ำเงิน - ถ่ายรูปพระราชวังทอปกาปี - ชานัคคาเล่ - ถ่ายรูปม้าไม้แห่งทรอย	🕒	🕒	🕒	Iris หรือเทียบเท่า 4 ดาวมาตรฐานตุรเคีย
3	ชานัคคาเล - ปามุคคาเล่ – ปราสาทพุยฝ้าย – เมืองโบราณเฮียราโพลิส	🕒	🕒	🕒	Pam Thermal หรือเทียบเท่า 5 ดาว มาตรฐานตุรเคีย
4	ปามุคคาเล่ - คอนย่า –พีพิธกันท์เมฟลานา – การาวานสไร – คัปปาโดเกีย - ซ้อมปีงโรงงานทอพรม	🕒	🕒	🕒	Emin Kocak หรือเทียบเท่า 5 ดาว มาตรฐานตุรเคีย
5	คัปปาโดเกีย - Optional บอลลูน - นครใต้ดิน - เอวานอสวัลเลย์ - โรงงานเครื่องประดับและโรงงานเซรามิค – หุบเขานกพิราบ - หุบเขาเกอเรเม - ถ่ายรูปปราสาทหินยูซิซาร์ - คัปปาโดเกีย	🕒	🕒	🕒	World Cave House หรือเทียบเท่า 4 ดาวมาตรฐานตุรเคีย โรงแรมสไตล์ต้า
6	คัปปาโดเกีย - อังการ่า - ทะเลสาบเกลือ - สุสานอตาเติร์ก - โบลู	🕒	🕒	🕒	Hampton by Hilton หรือเทียบเท่า 4 ดาวมาตรฐานตุรเคีย
7	โบลู - อิสตันบูล – มัสยิดคามลิกา – ล่องเรือเฟอร์รี่ – ตลาดสไปซ์ - หอคอยกาลาตา - ทักซิมสแควร์	🕒	🕒	🕒	Ramada Encore หรือเทียบเท่า 4 ดาวมาตรฐานตุรเคีย



8	อิสตันบูล – บ้านหลากสีสันคัลเลอร์ฟูล - มัธยมออร์ตาคอย - สนามบินอิสตันบูล	📍	X	✈️	-
9	สนามบินสุวรรณภูมิ	✈️	-	-	-

กำหนดวันเดินทาง	ผู้ใหญ่พัก 2-3 ท่าน ท่านละ	พักเดี่ยว เพิ่มท่าน ละ	เด็กอายุต่ำกว่า 11 ปี พักกับผู้ใหญ่ 2 ท่าน (เสริมเตียง)	ท่านที่มีตัวโดยสารอยู่ แล้วต้องการร่วมทัวร์ (Join Land)
1 – 9 เม.ย.68	40,900	8,900	38,900	19,900
4 – 12 เม.ย.68	40,900	8,900	38,900	19,900
5 – 13 เม.ย.68	45,900	8,900	43,900	26,900
6 – 14 เม.ย.68	45,900	8,900	43,900	23,900
9 – 17 เม.ย.68	45,900	8,900	43,900	23,900
19 – 27 เม.ย.68	45,900	8,900	43,900	26,900
24 เม.ย. – 2 พ.ค.68	40,900	8,900	38,900	21,900
1 – 9 พ.ค.68	40,900	8,900	38,900	21,900
4 – 12 พ.ค.68	45,900	8,900	43,900	23,900
8 – 16 พ.ค.68	39,900	8,900	37,900	20,900
10 – 18 พ.ค.68	39,900	8,900	37,900	20,900
12 – 20 พ.ค.68	39,900	8,900	37,900	20,900
13 – 21 พ.ค.68	39,900	8,900	37,900	20,900
16 – 24 พ.ค.68	39,900	8,900	37,900	20,900
17 – 25 พ.ค.68	39,900	8,900	37,900	20,900
23 – 31 พ.ค.68	39,900	8,900	37,900	20,900

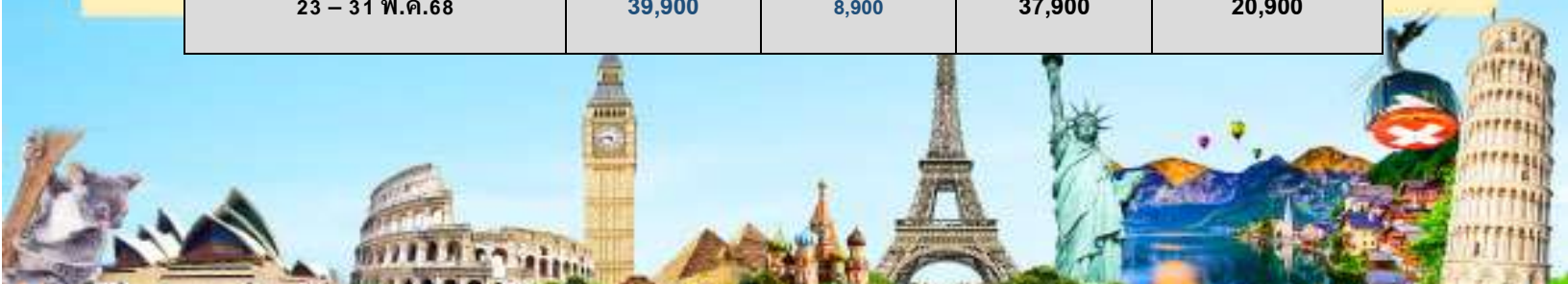

27 พ.ค. – 4 มิ.ย.68	40,900	8,900	38,900	21,900
31 พ.ค. – 8 มิ.ย.68	40,900	8,900	38,900	21,900
1 – 9 มิ.ย.68	40,900	8,900	38,900	21,900
6 – 14 มิ.ย.68	39,900	8,900	37,900	20,900
7 – 15 มิ.ย.68	39,900	8,900	37,900	20,900
9 – 17 มิ.ย.68	39,900	8,900	37,900	20,900
13 – 21 มิ.ย.68	39,900	8,900	37,900	20,900
14 – 22 มิ.ย.68	39,900	8,900	37,900	20,900
20 – 28 มิ.ย.68	39,900	8,900	37,900	20,900
21 – 29 มิ.ย.68	39,900	8,900	37,900	20,900
27 มิ.ย. – 5 ก.ค.68	39,900	8,900	37,900	20,900

โปรแกรมอาจจะมีการปรับเปลี่ยนตามความเหมาะสมของสภาพอากาศและฤดูกาล

ราคาทัวร์ข้างต้นยังไม่รวมค่าทิปมัคคุเทศก์ท้องถิ่นและคนขับรถรวม 2,500 บาท / ท่าน / ทริป
(ชำระที่สนามบินวันเดินทาง)

ราคาทัวร์ข้างต้นยังไม่รวมค่าทิปหัวหน้าทัวร์ที่ดูแลคณะจากเมืองไทย ตามความพึงพอใจ
(หรือประมาณ 900 บาท / ท่าน / ทริป)

หมายเหตุ

1.กรณีของ Optional Tour ได้แก่ บอลลูนทัวร์ / Jeep Safari / Classic Car ขอให้ซื้อผ่านหัวหน้าทัวร์ระหว่างการเดินทางเท่านั้น เนื่องจากสาเหตุด้านความปลอดภัยและการจัดสรรเวลาในการบริหารคณะทัวร์ หากท่านได้สำรองทัวร์ Option เองโดยไม่ผ่านหัวหน้าทัวร์ บริษัทฯ ขอสงวนสิทธิ์ในการเรียกเก็บค่าใช้จ่ายเพิ่มท่านละ 3,000 บาท

2.ร้านค้าพื้นเมืองระหว่างการเดินทาง อาทิเช่น โรงงานทอพรม, โรงงานผลิตเครื่องหนัง, โรงงานเซรามิก, โรงงานเครื่องประดับ และร้านขนม Candy Shop ซึ่งถูกรวมในรายการทัวร์เรียบร้อยแล้ว เนื่องจากเป็นอัตราค่าบริการทัวร์ราคาพิเศษ กรณีท่านได้ไม่ประสงค์จะลงแวะโรงงานและร้านค้าพื้นเมืองดังกล่าว บริษัทฯ ขอสงวนสิทธิ์ในการเรียกเก็บค่าบริการทัวร์เพิ่มท่านละ 3,000 บาท





แถมฟรี!! รับของที่ระลึกจากตุรเคียทุกท่าน

พวงกุญแจ Evil Eye / ชาแอปเปิ้ล และไอศกรีม MADO

วันแรก	สนามบินสุวรรณภูมิ – สนามบินอิสตันบูล – สวนทิวลิป
03.30 น.	<p>คณะพร้อมกัน ณ สนามบินสุวรรณภูมิ อาคารผู้โดยสารระหว่างประเทศ สายการบิน Turkish เจ้าหน้าที่คอยต้อนรับและอำนวยความสะดวก</p> <p>*กำหนดวันเดินทาง 5-13 เม.ย. / 19-27 เม.ย. / 24 เม.ย. - 2 พ.ค. / 1-9 พ.ค. / 8-16 พ.ค. / 10-18 พ.ค. / 17-25 พ.ค. / 31 พ.ค. – 8 มิ.ย. / 7-15 มิ.ย. / 14-22 มิ.ย. / 21-29 มิ.ย.68 ปรับเวลาดำหมายเป็น 08.00 น.*</p>
06.45 น.	<p>ออกเดินทางจากสนามบินสุวรรณภูมิ โดยสายการบิน Turkish เที่ยวบินที่ TK059</p> <p>*กำหนดวันเดินทาง 5-12 เม.ย. / 19-27 เม.ย. / 24 เม.ย. - 2 พ.ค. / 1-9 พ.ค. / 8-16 พ.ค. / 10-18 พ.ค. / 17-25 พ.ค. / 31 พ.ค. – 8 มิ.ย. / 7-15 มิ.ย. / 14-22 มิ.ย. / 21-29 มิ.ย.68 ปรับเที่ยวบินและเวลา ด้วยเที่ยวบินที่ TK065 เวลา 11.00 น.*</p>
13.00 น.	<p>ถึงสนามบินเมืองอิสตันบูล ประเทศตุรเคีย (เวลาท้องถิ่นช้ากว่าประเทศไทย 4 ชั่วโมง) ผ่านขั้นตอนการตรวจคนเข้าเมืองและรับสัมภาระ จากนั้นนำท่านเดินทางเข้าสู่เขตเมืองอิสตันบูล นครหลวงแห่งประเทศตุรเคีย</p> <p>*กำหนดวันเดินทาง 5-12 เม.ย. / 19-27 เม.ย. / 24 เม.ย. - 2 พ.ค. / 1-9 พ.ค. / 8-16 พ.ค. / 10-18 พ.ค. / 17-25 พ.ค. / 31 พ.ค. – 8 มิ.ย. / 7-15 มิ.ย. / 14-22 มิ.ย. / 21-29 มิ.ย.68 เที่ยวบินที่ TK065 เดินทางถึงเวลา 17.10 น.*</p>
	<p>นำท่านเข้าชมเทศกาลดอกทิวลิป (เทศกาลดอกทิวลิป ที่สวน Emirgan จัดขึ้น 1-30 เมษายน 2568) ให้ท่านเพลิดเพลินกับดอกทิวลิปนับพันล้านดอกใน 120 สายพันธุ์ที่ผลิบาน รวมถึงกิจกรรมด้านวัฒนธรรมและศิลปะต่างๆ ที่จัดขึ้นในสวนสาธารณะเอมีร์กัน เป็นช่วงเทศกาลดอกไม้อันอบอุ่นไปด้วยความโรแมนติก และความงดงามของสีสันอันมาจากธรรมชาติ เพื่อต้องการแสดงความเป็นต้นกำเนิดของดอกทิวลิปแท้ๆ โดยดอกทิวลิป (Tulip flower) มีต้นกำเนิดมาจากแถบเอเชียกลาง ส่วนใหญ่พบในบริเวณเทือกเขาคอเคซัส ประเทศตุรกี และ ประเทศอิหร่าน โดยความเชื่อของชาว</p>

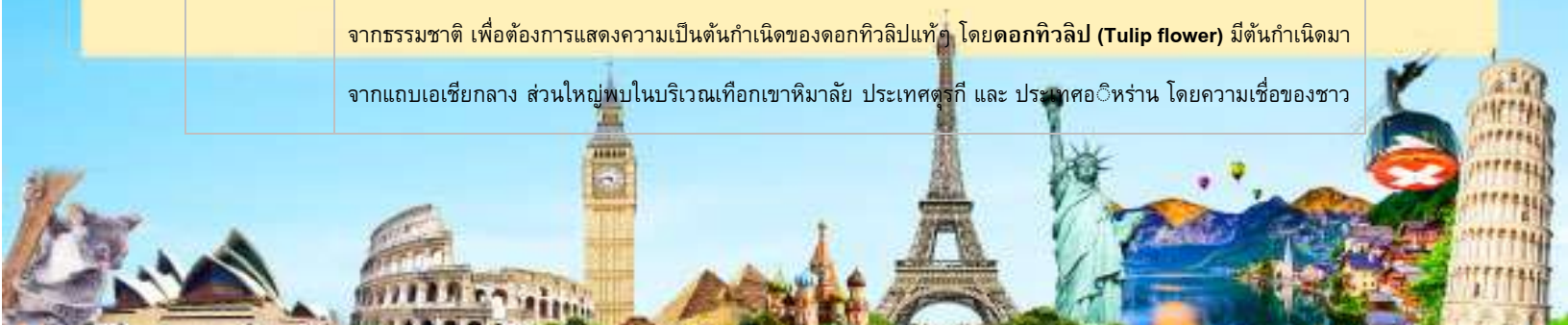

เปอร์เซียและตุรกี เชื่อกันว่าดอกทิวลิปนั้นเป็นสัญลักษณ์ที่แทนในเรื่องของความรัก ความสุขและความโชคดี ต่อมาดอกทิวลิป ได้มีการนำเข้ามายังยุโรปเป็นครั้งแรกในช่วงศตวรรษที่ 16 โดยการขนย้ายของชาวตุรกี ซึ่งภายหลังที่ชาวยุโรปให้ความสนใจ หลงใหล ชื่นชอบ ในความงามของดอกทิวลิป และด้วยสีที่มีหลากหลาย มีเอกลักษณ์เฉพาะตัวจนกลายเป็นที่นิยมกันไปทั่วโลก และในทุกๆ ปีภายในเทศกาลสวนดอกทิวลิปมีการตกแต่งและจัดสวนดอกทิวลิปที่เบ่งบานพร้อมกันเป็นภาพที่งดงามมาก แต่ทั้งนี้ขึ้นอยู่กับสภาพอากาศในปีนั้นๆ

หมายเหตุ : ในช่วงประมาณปลายเดือนมีนาคม ถึง กลางเดือน พฤษภาคม ของทุกปี เป็นช่วงที่มีดอกทิวลิปเบ่งบานอยู่ทั่วเมืองอิสตันบูล หรือ สถานที่สำคัญ เช่น บริเวณสวนด้านหน้าสุเหร่าสีน้ำเงิน (อาจมีการปรับเปลี่ยนให้เข้าชมสวนอื่นแทน ในกรณีที่สภาพการจราจรติดขัดหรือมีเหตุขัดข้อง)

*สำหรับคณะกำหนดวันเดินทาง 5-12 เม.ย. / 19-27 เม.ย. / 24 เม.ย. - 2 พ.ค. / 1-9 พ.ค. / 8-16 พ.ค. / 10-18 พ.ค. / 17-25 พ.ค. / 31 พ.ค. - 8 มิ.ย. / 7-15 มิ.ย. / 14-22 มิ.ย. / 21-29 มิ.ย.68 เที่ยวบินที่ TK065 เดินทางถึงเวลา 17.10 น.

(เทศกาลดอกทิวลิป ที่สวน Emirgan จัดขึ้น 1-30 เมษายน 2568 คณะท่านจะไปเที่ยวในวันสุดท้ายก่อนเดินทางกลับประเทศไทย)*





ค่ำ	รับประทานอาหารค่ำ ณ ภัตตาคารพื้นเมือง
ที่พัก	นำท่านเข้าสู่ที่พัก Ramada Encore Hotel หรือระดับเทียบเท่า (4 ดาวมาตรฐานตุรเคีย)
วันที่สอง	อิสตันบูล (ตุรเคีย) – ฮิปโปโดรม - ฮาเกียโซเฟีย - เซเว่นฮิลล์ส - สุเหร่าสีน้ำเงิน - พระราชวังที่ อปกาปี – ซาห์คคาเล่ - ม้าไม้แห่งทรอย
เช้า	รับประทานอาหารเช้า ณ ห้องอาหารของโรงแรม
	นำท่านเดินทางสู่จัตุรัสสุลต่านอาห์เหม็ด Sultan Ahmed Complex มีชื่อเรียกโบราณคือ ฮิปโปโดรม Hippodrome ตั้งอยู่หน้าสุเหร่าสีน้ำเงิน เดิมเป็นลานแข่งรถม้าและศูนย์กลางเมืองในยุคไบแซนไทน์ และนำท่านถ่ายรูปภายนอกของสุเหร่าเซนต์โซเฟีย Mosque of Hagia Sophia หรือชื่อในปัจจุบัน พิพิธภัณฑสถานฮาเยียโซเฟีย Ayasofya Museum เดิมเคยเป็นโบสถ์ของคริสต์ศาสนา นิกายออร์ทอดอกซ์ ต่อมาถูกเปลี่ยนเป็นสุเหร่า ปัจจุบันเป็นพิพิธภัณฑสถาน ถือเป็นสิ่งก่อสร้างที่ยิ่งใหญ่ที่สุดแห่งหนึ่ง และ ถือเป็น 1 ใน 7 สิ่งมหัศจรรย์ของโลกยุคกลาง จุดเด่นอยู่ที่ยอดโดมขนาดมหึมากลางวิหาร และนับเป็นตัวอย่างของสถาปัตยกรรมไบแซนไทน์ที่ดีที่สุด





จากนั้นนำท่านสู่จุดเช็คอินยอดนิยมอีกแห่งหนึ่งบนชั้นดาดฟ้า (Roof Top) ของโรงแรมเซเว่นฮิลล์ส Seven Hills ถ่ายรูปกับวิวแสนงามของช่องแคบบอสฟอรัส, สุเหร่าสีน้ำเงินและสุเหร่าฮาเกียโซเฟียเข้าด้วยกัน กับเหล่านกนางนวลที่อยู่โดยรอบ พร้อมเครื่องดื่มชอฟตริงค์ท่านละ 1 แก้ว เรียกได้ว่าเป็นทัศนียภาพที่งดงามแบบสุดๆ

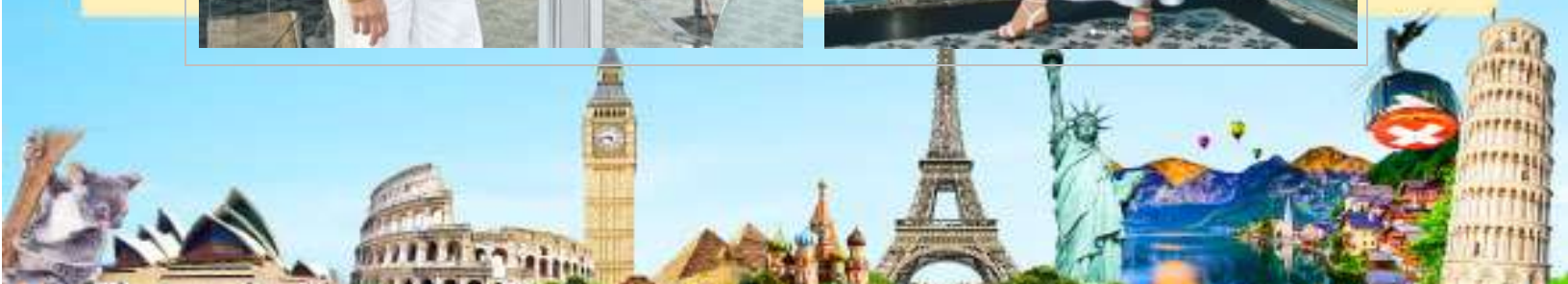

และนำท่านเข้าชมสุเหร่าสีน้ำเงิน **Blue Mosque** สถานที่ศักดิ์สิทธิ์ทางศาสนา ที่มีความสวยงามแห่งหนึ่ง ชื่อนี้ได้มาจากกระเบื้องเคลือบสีน้ำเงินที่ใช้ปูตลอดแนวฝาผนังด้านใน และถูกสร้างขึ้นบนพื้นที่ซึ่งเคยเป็นวังของจักรพรรดิไบเซนไทน์ โดยสุลต่านอาห์เหม็ดที่ 1 ค.ศ.1609 ใช้เวลาสร้างทั้งหมด 7 ปี

****โปรดแต่งกายด้วยชุดสุภาพ สำหรับการเข้าชมมัสยิด และจำเป็นต้องถอดรองเท้าเข้าชม ****

- สุภาพสตรี ควรสวมกางเกงขายาวคลุมข้อเท้า เสื้อแขนยาวคลุมข้อมือมิดชิดไม่รัดรูปและเตรียมผ้าสำหรับคลุมศีรษะ
- สุภาพบุรุษ สวมกางเกงขายาวและเสื้อไม่รัดรูป



กลางวัน	รับประทานอาหารกลางวัน ณ ภัตตาคารพื้นเมือง
บ่าย	ให้ท่านแวะถ่ายรูปกับพระราชวังท็อปกาปี Topkapi Palace พระราชวังริมน้ำเก่าแก่ ซึ่งใช้เป็นที่พำนักขององค์สุลต่านในจักรวรรดิออตโตมันยาวนานกว่า 4 ศตวรรษ





สมควรแก่เวลานำท่านเดินทางสู่เมืองชานัคคาละ **Canakkale** เมืองสำคัญอันดับ 1 ของประเทศ (ใช้เวลาเดินทางประมาณ 4.30 ชั่วโมง) เดิมชื่อ คอนสแตนติโนเปิล เป็นเมืองที่มีประชากรมากที่สุดในประเทศตุรกี ตั้งอยู่บริเวณช่องแคบบอสฟอรัส Bosphorus ซึ่งทำให้อิสตันบูลเป็นเมืองสำคัญเพียงเมืองเดียวในโลก ที่ตั้งอยู่ใน 2 ทวีป คือ ทวีปยุโรป (ฝั่ง Thrace ของบอสฟอรัส) และทวีปเอเชีย (ฝั่งอนาโตเลีย) ซึ่งในอดีต อิสตันบูลเป็นเมืองสำคัญของชนเผ่าจำนวนมากในบริเวณนั้น จึงส่งผลให้อิสตันบูลมีชื่อเรียกแตกต่างกันออกไป ให้ท่านชมและถ่ายรูปคู่กับม้าไม้ Trojan Horse ซึ่งตั้งตระหง่านอยู่บริเวณริมทะเล มีความโด่งดังมากที่สุดจากมหากาพย์ภาพยนตร์เรื่องทรอย Troy เป็นหนึ่งในอาณาจักรยุคโบราณอันชาญฉลาดในสมัยนั้นที่ชาวกรีกใช้อุบายส่งม้าไม้ให้เมืองทรอยเพื่อเป็นของกำนัล แต่ได้แอบบรรจุคนมาในม้าไม้เพื่อเข้ามาเปิดประตูเมืองทรอย ให้ทหารเข้าเมืองจนทำให้เมืองทรอยล่มสลาย ซึ่งเปรียบเสมือนสัญลักษณ์อันชาญฉลาดด้านกลการศึกของนักรบโบราณ อีระถ่ายภาพเป็นที่ระลึกตามอัธยาศัย



ที่พัก	นำท่านเข้าสู่ที่พัก Iris Hotel หรือระดับเทียบเท่า (4 ดาวมาตรฐานตุรเคีย)
ค่า	รับประทานอาหารค่ำ ณ ภัตตาคารของโรงแรม



วันที่สาม **ซาหัดคาล - ปามุกคาล - เมืองโบราณเฮียราโพลิส - ปราสาทปุยฝ้าย**

เช้า รับประทานอาหารเช้า ณ ห้องอาหารของโรงแรม

นำท่านเดินทางสู่ **เมืองปามุกคาล Pamukkale** (ใช้เวลาเดินทางประมาณ 5.30 ชั่วโมง) เป็นน้ำตกหินปูนสีขาวที่เกิดขึ้นจากริchnerน้ำใต้ดินที่มีอุณหภูมิประมาณ 35 องศาเซลเซียส ซึ่งเป็นที่มีแร่หินปูน (แคลเซียมออกไซด์) ผสมอยู่ในปริมาณที่สูงมาก ไหลรินลงมาจากภูเขา "คาลดากี" ที่ตั้งอยู่ห่างออกไปทางทิศเหนือ รินเอ่อท่วมขึ้นมาเหนือผิวดิน และทำปฏิกิริยาจับตัวแข็งเกาะกันเป็นริ้ว เป็นแอ่ง เป็นชั้น ลดหล่นกันไปตามภูมิประเทศ เกิดเป็นประติมากรรมธรรมชาติอันสวยงามแปลกตาที่โดดเด่นเป็นเอกลักษณ์ยากจะหาที่ใดเหมือน



กลางวัน รับประทานอาหารกลางวัน ณ ภัตตาคารพื้นเมือง

บ่าย นำท่านเข้าชม**ปราสาทปุยฝ้าย Cotton Castle** ซึ่งเกิดจากน้ำแร่ร้อนที่มีแร่ธาตุแคลเซียมคาร์บอเนต มาตกตะกอนเกิดเป็นลักษณะหน้าผา ซ้อนกันเป็นชั้นน้ำตก มีสีขาวคล้ายกับสร้างมาจากปุยฝ้าย ซึ่งน้ำแร่ที่ไหลลงมาแต่ละชั้นจะแข็งเป็นหินปูน ย่อยเป็นรูปร่างต่างๆอย่างสวยงามและน่าอัศจรรย์ น้ำแร่นี้มีอุณหภูมิตั้งแต่ประมาณ 35-100 องศาเซลเซียส ประชาชนจึงนิยมไปอาบหรือนำมาดื่ม เพราะเชื่อว่ามีคุณสมบัติในการรักษาโรคหัวใจ โรคไขข้ออักเสบ ความดันโลหิตสูง โรคทางเดินปัสสาวะ และโรคไต ในอดีตกาลชาวโรมันเชื่อว่าน้ำพุร้อนสามารถรักษาโรคได้ จึงได้สร้างเมืองเฮียราโพลิสล้อมรอบ ปัจจุบันเมืองปามุกคาลและเมืองเฮียราโพลิส ได้รับการยกย่องจากองค์การยูเนสโกให้เป็นมรดกโลกทางธรรมชาติและวัฒนธรรมในปี ค.ศ. 1988 สำคัญอื่นๆ นำท่านชมเมืองโบราณเฮียราโพลิส Hierapolis ในอดีตเป็นสถานที่บำบัดโรค ก่อตั้งโดยกษัตริย์ยูเมเนสที่ 1 แห่งแพร์กาโมม ในปี 190 ก่อนคริสตกาล สถานที่แห่งนี้มีแผ่นดินไหวเกิดขึ้นหลายครั้งหลังปี ค.ศ. 1334 จึงไม่มีคนอาศัยอยู่อีก ศูนย์กลางของเฮียราโพลิสเป็นบ่อน้ำที่ศักดิ์สิทธิ์ ซึ่งปัจจุบันตั้งอยู่ในปามุกคาล สถานที่สำคัญอื่นๆ ได้แก่ พิพิธภัณฑ์ปามุกคาล โรงอาบน้ำโรมัน โบสถ์สมัยไบแซนไทน์



	นำท่านแวะ โรงงานผลิตเครื่องหนัง Leather Factory ซึ่งประเทศตุรกีเป็นประเทศที่มีฐานการผลิตเครื่องหนังคุณภาพสูงที่สุดอันดับต้นๆ ของโลก ทั้งยังผลิตเสื้อผ้าหนังให้กับแบรนด์ดังในอิตาลี อาทิ Versace, Prada, Michael Kors อีกด้วย อิสระให้ท่านเลือกชมผลิตภัณฑ์จากเครื่องหนัง
ที่พัก	นำท่านเข้าสู่ที่พัก Pam Thermal Hotel หรือเทียบเท่า (5 ดาวมาตรฐานตุรเคีย)
ค่า	รับประทานอาหารเช้า ณ ภัตตาคารของโรงแรม
วันที่สี่	ปามุคคาเล - คอนยา - คัปปาโดเกีย
เช้า	รับประทานอาหารเช้า ณ ห้องอาหารของโรงแรม
	นำท่านออกเดินทางสู่เมืองคอนยา Konya ซึ่งเคยเป็นเมืองหลวงของอาณาจักรเซลจุกในชวงปี ค.ศ. 1071-1308 รวมทั้งยังเป็นศูนย์กลางที่สำคัญของภูมิภาคแถบนี้อีกด้วย ระหว่างทางให้ท่านได้ชมทัศนียภาพสองข้างทางสบายๆ ที่งดงามตามธรรมชาติตลอดสองฝั่งทางของประเทศตุรกี (ใช้เวลาเดินทางประมาณ 4.45 ชั่วโมง)
	นำท่านแวะถ่ายรูปกับพิพิธภัณฑ์เมฟลานา Mevlana Museum เริ่มก่อตั้งขึ้นในปี ค.ศ.1231 โดยเมฟลานา เจลาเลดดิโน รูบี ซึ่งเชื่อกันว่า ชายคนนี้เป็นผู้วิเศษของศาสนาอิสลาม หรือเรียกได้ว่าเป็นผู้ชักชวนคนที่นับถือศาสนาคริสต์ให้เปลี่ยนมานับถือศาสนาอิสลาม โดยมีพื้นฐานอยู่บนความสัมพันธ์ที่ดีระหว่างกัน





<p>กลางวัน</p>	<p>รับประทานอาหารกลางวัน ณ ภัตตาคารพื้นเมือง</p>
<p>บ่าย</p>	<p>นำท่านเดินทางสู่เมืองคัปปาโดเกีย Cappadocia ขึ้นชมดินแดนที่มีภูมิประเทศอันน่าอัศจรรย์ซึ่งเกิดจากลาวาภูเขาไฟที่ไหลออกมาปกคลุมพื้นที่เป็นบริเวณกว้าง แล้วทับถมเป็นเวลาหลายล้านปี เมื่อวันเวลาผ่านไป พายุ ลม ฝน และหิมะได้เป็นกัตะเซาะแผ่นดิน มาเรื่อยๆ ก่อให้เกิดการแปรสภาพเป็นหุบเขารังผึ้ง เนินเขา กรวยหินและเสารูปทรงต่างๆ เกิดเป็นภูมิประเทศที่งดงาม แปลกตาและน่าอัศจรรย์ ดังสวรรค์บนดิน จนได้ชื่อว่า “ดินแดนแห่งปล่องนางฟ้า” และได้รับการแต่งตั้งจากองค์การยูเนสโกให้เป็นเมืองมรดกโลกทางธรรมชาติและวัฒนธรรมแห่งแรกของตุรกี (ใช้เวลาเดินทางประมาณ 3 ชั่วโมง) ระหว่างผ่านชมและถ่ายรูปกับคาราวานส์ไร Caravanserai ที่พักกองคาราวานในอดีตของสุลต่านฮานี สร้างขึ้นราวศตวรรษที่ 13 ประดับด้วยหินอ่อนสกัดลวดลายโบราณ ตรงกลางเป็นสุเหร่า ส่วนบริเวณอื่นจัดเป็นครัว ห้องน้ำ และห้องนอน</p>





	นำท่านแวะชมโรงงานทอพรม Carpet Factory สินค้าหลักคุณภาพดีของตุรเคีย
ที่พัก	นำท่านเข้าสู่ที่พัก Emin Kocak Hotel หรือระดับเทียบเท่า (5 ดาวมาตรฐานตุรเคีย)
ค้ำ	รับประทานอาหารค่ำ ณ ภัตตาคารของโรงแรม
วันที่ห้า	คัปปาโดเกีย - Optional บอลลูน - นครใต้ดิน - เหวานอสวัลเลย์ - ซ้อปปิ้งโรงงานทอพรม โรงงานเครื่องประดับและโรงงานเซรามิค - หุบเขานกพิราบ หุบเขาเกอร์เม - คัปปาโดเกีย
	<p>** สำหรับท่านใดที่สนใจขึ้นบอลลูนชมความงามของเมืองคัปปาโดเกีย จะต้องออกจากโรงแรม 05.00 - 05.30 น. ชมความงามของเมืองคัปปาโดเกียในอีกมุมหนึ่งที่หาชมได้ยาก ใช้เวลาอยู่บนบอลลูนประมาณ 1 ชั่วโมง **</p> <p>การขึ้นบอลลูน เป็นไฮไลท์ของเมืองคัปปาโดเกียและจุดหมายของนักท่องเที่ยวทั่วโลก หากท่านใดสนใจกิจกรรมการขึ้นบอลลูนและกิจกรรมอื่นๆ รายละเอียดดังนี้</p> <p>1.บอลลูนทัวร์ (Balloon Tour) ชมความสวยงามของเมืองคัปปาโดเกียในมุมสูงที่หาได้ยากยิ่ง จำเป็นต้องออกจากที่พักประมาณ 05.00-05.30 น. โดยมีรถท้องถิ่นรับไปขึ้นบอลลูน ใช้เวลาเดินทางจากที่พักไปขึ้นบอลลูน ประมาณ 30-45 นาที อยู่บนบอลลูนประมาณ 1 ชั่วโมง ค่าใช้จ่าย ประมาณ 280 USD / ท่าน</p>



2. **Jeep Safari** ชมความงามของเมืองคัปปาโดเกียทางภาคพื้นดิน รถท้องถิ่นมารับออกจากที่พักประมาณ 05.00 – 06.00 น. เที่ยวชมเมืองประวัติศาสตร์นับล้านปี ชมความงามของหุบเขาที่เกิดขึ้นโดยธรรมชาติสรรค์สร้าง การชมความงามนี้เป็นไปตามเส้นทางที่รถเล็กสามารถเข้าถึงได้ ใช้เวลาอยู่บนรถจี๊ปประมาณ 1 ชั่วโมง ค่าใช้จ่ายประมาณ 120 USD / ท่าน

3. **Classic Car** นั่งรถคลาสสิก เปิดประทุน สูดอากาศ เย็น สดชื่น พร้อมชมบอลลูนีสตีส วิวเมืองคัปปาโดเกีย ค่าใช้จ่ายประมาณ 120 USD / ท่าน

(กิจกรรมดังกล่าว ขึ้นอยู่กับฤดูกาลและสภาพอากาศและเอื้ออำนวยในแต่ละวัน ทั้งนี้จะคำนึงถึงความปลอดภัยของผู้เดินทางเป็นสำคัญ, ประกันภัยที่ทำจากเมืองไทย ไม่ครอบคลุมการขึ้นบอลลูนและกิจกรรม Optional Tour ดังกล่าวทุกชนิด)

โปรดติดต่อสอบถามแจ้งความจำนงกับหัวหน้าทัวร์โดยตรง ทางบริษัทฯ เป็นเพียงตัวกลางในการให้ข้อมูลและคำแนะนำเท่านั้น

คำแนะนำเพิ่มเติมเมื่อท่านสนใจ Optional Tour

- เนื่องด้วยข้อกำหนดของเวลา ท่านจำเป็นต้องเลือกซื้อแพ็คเกจทัวร์เสริมอย่างใดอย่างหนึ่ง
- ท่านที่เมารถ กรุณาทานยาแก้เมารถล่วงหน้าอย่างน้อย 30 นาที ก่อนออกเดินทางและควรแจ้งให้หัวหน้าทัวร์ทราบตั้งแต่ก่อนวันเดินทาง (ตั้งแต่อยู่ประเทศไทย เพื่อเตรียมยาแก้เมารถจากประเทศไทยไปล่วงหน้า)
- กิจกรรมนี้ไม่อนุญาตให้ผู้ที่เป็นโรคหัวใจขั้นรุนแรง, ตั้งครรภ์ หรือ เด็กอายุต่ำกว่า 7 ปี เข้าร่วมโดยเด็ดขาด กรณีเกิดความเสียหายไม่ว่ากรณีใดๆ ทางบริษัทฯ ขอสงวนสิทธิ์ในการรับผิดชอบทุกกรณี
- สำหรับท่านที่ไม่สนใจโปรแกรมเสริมพิเศษ ท่านสามารถพักผ่อนรอคณะอยู่ที่โรงแรมที่พัก





เช้า	รับประทานอาหารเช้า ณ ห้องอาหารของโรงแรม
	<p>นำท่านชมนครใต้ดิน Cardak Underground City ซึ่งเป็นที่หลบซ่อนจากการรุกรานของข้าศึกพร้อมทั้งยังมีระบบระบายอากาศและสภาพวิถีชีวิตความเป็นอยู่ใต้ดินพร้อมสรรพ ทั้งห้องโถง ห้องนอน ห้องน้ำ ห้องถนอมอาหาร ห้องครัว ห้องอาหาร โบสถ์ ทางหนีฉุกเฉิน ฯลฯ แม้จะเป็นเมืองขนาดใหญ่ขุดลึกลงไปใต้ดินหลายชั้น แต่ว่าอากาศในนั้นถ่ายเทเย็นสบาย หนาวร้อนอากาศเย็น หน้าหนาวอากาศอบอุ่น มีอุณหภูมิเฉลี่ย 17-18 องศาเซลเซียส และด้วยการออกแบบที่ดี มีทางออกฉุกเฉินที่เป็นทางระบายอากาศไปในตัวทำให้อากาศถ่ายเท</p>
	<p>นำท่านเดินทางสู่ Avanos Valley ชมหมู่บ้านเครื่องปั้นดินเผาเอวานอส หมู่บ้านเก่าแก่เล็กๆ มีลักษณะสถาปัตยกรรมแบบออตโตมันดั้งเดิมมีชื่อเสียงด้านเครื่องปั้นดินเผาและเซรามิค เวะชม โรงงานเซรามิคและโรงงานเครื่องประดับ Jewelry คุณภาพดีของประเทศตุรกี ให้เวลาท่านเลือกซื้อตามอัธยาศัย</p>
กลางวัน	รับประทานอาหารกลางวัน ณ ภัตตาคารแบบญี่ปุ่น TAKE Sushi ด้วยเมนูเซ็ทเบนโตะ





บ่าย นำท่านเดินทางสู่ หุบเขาเกอเรเม **Goreme Valley** มีเอกลักษณ์คือภูมิทัศน์อันสวยงามและน่าอัศจรรย์ ซึ่งรอบๆ บริเวณนี้เต็มไปด้วยหินรูปทรงประหลาดต่างๆ เป็นจำนวนมากที่สร้างขึ้นโดยธรรมชาติ ผู้คนนิยมมาถ่ายภาพเช็คอินและยังสามารถชมทัศนียภาพอันงดงามแบบพาโนรามาได้อีกด้วย นำท่านเดินทางไปถ่ายภาพที่ หุบเขานกพิราบ **Pigeon Valley** เป็นจุดชมวิวที่อยู่ตรงบริเวณหน้าผาที่ชาวเมืองโบราณได้ขุดเจาะเป็นรูไว้ เพื่อให้นกพิราบเข้าไปทำรังอาศัยอยู่อย่างมากมาย บริเวณริมผามีต้นไม้จำลองที่เต็มไปด้วยดวงตาสีฟ้าแวววาวอยู่โดดเด่น ด้วยเรื่องของความเชื่อกับผู้คนนั้นเป็นของกลุ่มมานุษยวิทยา เช่นกันกับดินแดนแถบนี้ที่มีความเชื่อเรื่องนัยน์ตาปีศาจ



นำท่านแวะถ่ายรูปกับ ปราสาทหินยูซิซาร์ **Uchisar Castle** เป็นปราสาทหินธรรมชาติตั้งแต่สมัยโรมันไบเซนไทน์ ที่ในอดีตใช้เป็นป้อมปราการสำหรับส่งสัญญาณเตือนภัย และยังให้ท่านชมทัศนียภาพที่สวยงามแบบพาโนรามาอีกด้วย

สมควรแก่เวลานำท่านเดินทางกลับเข้าสู่ที่พักใน คัปปาโดเกีย

ที่พัก นำท่านเข้าสู่ที่พักสไตล์ถ้ำ **World Cave House** หรือระดับเทียบเท่า (4 ดาวมาตรฐานตุรเคีย)

ค่า รับประทานอาหารค่ำ ณ ภัตตาคารของโรงแรม

วันที่หก คัปปาโดเกีย - อังการ่า - ทะเลสาบเกลิโอ - สุสานอตาเดิร์ก - โบลู

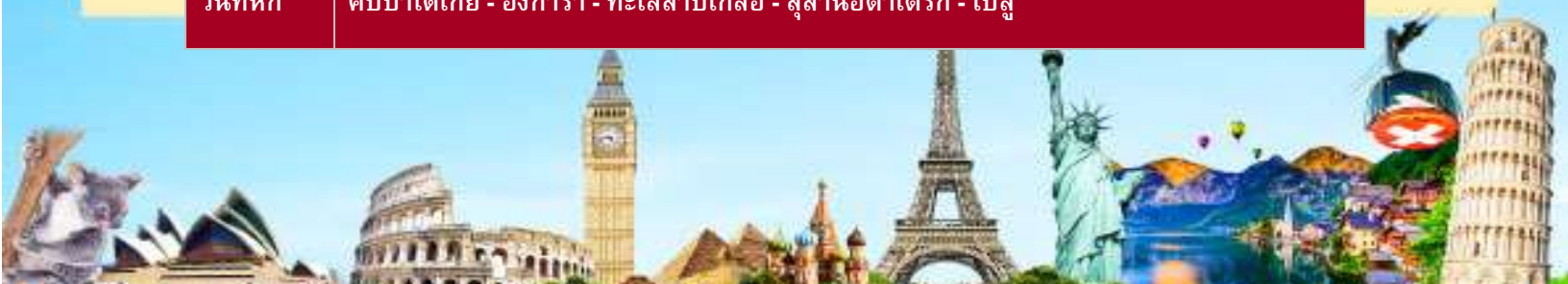

เช้า	รับประทานอาหารเช้า ณ ห้องอาหารของโรงแรม
	<p>นำท่านเดินทางสู่เมืองอังการ่า Ankara เมืองหลวงในปัจจุบันของตุรกี เมืองแห่งมนต์เสน่ห์ที่ผสมผสานกันระหว่างยุโรป และตะวันออกกลางอย่างลงตัว เมืองที่เต็มไปด้วยศิลปะโรมัน และมีสียดในศิลปะไบเซนไทน์ (ใช้เวลาเดินทางประมาณ 3.30 ชั่วโมง) ระหว่างทางผ่านชมทะเลสาบเกลือ Salt Lake ทะเลสาบน้ำเค็มที่ใหญ่เป็นอันดับ 2 ของตุรกี และเป็นทะเลสาบน้ำเค็มที่มีเปอร์เซ็นต์ของเกลือสูงในหน้าร้อนน้ำทะเลสาบจะเหือดแห้งเหลือเพียงแต่กองเกลือที่ตกผลึกเป็นแผ่นหนาหลายสิบเซนติเมตรมองเห็นเป็นพื้นสีขาวสุดสายตาและที่ทะเลสาบเกลือแห่งนี้ยังเคยเป็นสถานที่ถ่ายทำหนัง Star War ด้วย</p>



กลางวัน	รับประทานอาหารกลางวัน ณ ภัตตาคารพื้นเมือง
บ่าย	<p>นำท่านเดินทางสู่สุสานอตาเติร์ก Ataturk Mausoleum ชมอนุสรณ์สถานและสุสานของ Mustafa Kemal Ataturk ซึ่งเป็นผู้นำในสงครามกู้ อิสราภาพของตุรกีหลังสงครามโลกครั้งที่ 1 ผู้ก่อตั้งสาธารณรัฐตุรกี และประธานาธิบดีคนแรกเป็นสุสานของ Ismet Inonu ประธานาธิบดีคนที่ 2 ของตุรกีด้วย อนุสรณ์สถานออกแบบโดยสถาปนิกชาวตุรกี สร้างขึ้นระหว่างปี ค.ศ.1944-1953 ในธนบัตรตุรกีที่พิมพ์ระหว่างปี 1966-1987 และ 1999-2009 จะเป็นรูป Anitkabir ด้วย</p>





	จากนั้นนำท่านเดินทางสู่เมืองโบลู Bolu ตั้งอยู่ระหว่างเมืองอังการ่าและอิสตันบูล (ใช้เวลาเดินทางประมาณ 2 ชั่วโมง)
ที่พัก	นำท่านเข้าสู่ที่พัก Hampton by Hilton หรือระดับเทียบเท่า (4 ดาวมาตรฐานตุรเคีย)
ค่ำ	รับประทานอาหารค่ำ ณ ภัตตาคารของโรงแรม
วันที่เจ็ด	โบลู - อิสตันบูล - มัสยิดคามลิก้า - ล่องเรือเฟอร์รี่ - ตลาดสไปซ์ - หอคอยกาลาตา - ทักซิมสแควร์
เช้า	รับประทานอาหารเช้า ณ ห้องอาหารของโรงแรม
	นำท่านเดินทางสู่เมืองอิสตันบูล Istanbul เมืองสำคัญอันดับ 1 ของประเทศ เดิมชื่อ คอนสแตนติโนเปิล เป็นเมืองที่มีประชากรมากที่สุดในประเทศตุรกี (ใช้เวลาเดินทางประมาณ 3 ชั่วโมง) นำท่านเข้าชมมัสยิดคามลิก้า Camlica Great Mosque ที่ได้รับการบันทึกว่าเป็นมัสยิดที่มีรูปแบบทันสมัยด้วยสถาปัตยกรรมแบบผสมผสานอย่างลงตัวของบาร็อคและเซลจุก และมีขนาดใหญ่ที่สุดของตุรเคียโดยมีเนื้อที่กว่า 57,500 ตารางเมตร จุผู้คนได้ถึง 63,000 คน มีหอคอยสูงตระหง่านถึง 6 หอคอย สื่อถึงชัยชนะของชาวเติร์กที่ชนะในการทำสงครามกับพวกไบเซนไทน์เมื่อปี ค.ศ.1071 และโดมหลักมีความสูงกว่า 72 เมตรสามารถมองเห็นได้จากทุกทิศทางของกรุงอิสตันบูล (มัสยิดไม่สามารถเข้าชมได้ กรณีที่มีการทำละหมาด)





กลางวัน	รับประทานอาหารกลางวัน ณ ภัตตาคาร
บ่าย	<p>นำท่านเดินทางสู่ท่าเรือคาคอย Kadikoy Pier เพื่อนำท่านล่องเรือเฟอร์รี่ช่องแคบบอสฟอรัส ช่องแคบที่เชื่อมทะเลดำ The Black Sea เข้ากับทะเลมาร์มาร่า Sea of Marmara ความยาวทั้งสิ้นประมาณ 32 กิโลเมตร ความกว้างตั้งแต่ 500 เมตร จนถึง 3 กิโลเมตร ถือว่าสุดขอบของทวีปยุโรปและสุดขอบของทวีปเอเชียมาพบกันที่นี่ และแบ่งประเทศตุรเคียออกเป็นฝั่งเอเชียและยุโรป นำท่านล่องเรือชมความสวยงามของอาคารต่างๆ ริมฝั่งช่องแคบบอสฟอรัสสู่ฝั่งยุโรปที่ท่าเรือเอมีโนนู Eminonu Pier ย่านการค้าเก่าแก่ที่คึกคักแห่งหนึ่งของกรุงอิสตันบูล</p>





นำท่านแวะตลาดสไปซ์ มาร์เก็ต Spice Market หรือตลาดเครื่องเทศ ท่านสามารถเลือกซื้อของฝากได้ในราคา
ย่อมเยา ไม่ว่าจะเป็นเครื่องประดับ ชาหรือกาแฟ รวมถึงผลไม้อบแห้งอันขึ้นชื่อของตุรกี อย่าง แอปริคอต หรือจะเป็น
ถั่วพิทาชิโอ ซึ่งมีให้เลือกซื้อมากมาย รวมถึงแวะร้านของฝาก Candy Shop หรือร้านเตอร์กิชดีไลท์ ขนมหวานขึ้นชื่อของ
ตุรเคีย เป็นลักษณะขนมหวานทรงลูกเต๋า ทำจากแป้งและน้ำตาลมักมีอัลมอนด์ พิทาชิโอ วอลนัทและแมคคาเดเมียเป็น
ส่วนผสม จัดว่าเป็นของฝากที่ห้ามพลาดเมื่อเดินทางมาเยี่ยมเยือนประเทศตุรเคีย



นำท่านถ่ายรูป **Galata Tower** หอคอยหินสโตนโรมันเป็นหนึ่งในแลนด์มาร์กของเมืองอิสตันบูล ถูกสร้างขึ้นในปี ถูกสร้างขึ้นในปี ค.ศ. 1348 เพื่อแทนที่หอคอยกาลาตาเก่าในยุคบาเซนไทน์บริเวณชั้นบนของหอคอยกาลาตา มีร้านอาหารและคาเฟ่ไว้คอยบริการ ซึ่งสามารถมองเห็นวิวทิวทัศน์ของบอสฟอรัส ถนนใกล้เคียงในเขตกาลาตาคาราค็อย อันเก่าแก่ และบริเวณโดยรอบของนครอิสตันบูล

ท่านยังสามารถอิสระลองลิ้มชิมรสร้านดัง อาทิ สเต็ก, เบอร์เกอร์ เป็นต้น ซึ่งเป็นที่รู้จักกันในนาม ซอลเบ Saltbae เจ้าของภัตตาคารสไตล์ตุรกีชื่อ Nusret Gökçe ที่มีเทคนิคในการเตรียมและปรุงรส ซึ่งสร้างชื่อเสียงมาตั้งแต่ปี 2017 ด้วย ท่วงท่าโรยเกล็ดลงบนเสตึกอย่างมีสีสันจนกลายเป็นไวรอลในโลกออนไลน์ ทำให้มีผู้ติดตามเป็นอย่างมากและปัจจุบันมี สาขาอยู่มากมายหลายแห่งด้วยกัน



จากนั้นนำท่านสู่ย่านทักซิม สแควร์ **Taksim Square** เป็นย่านคึกคักที่สุดในมหานครอิสตันบูล และเป็นจุดศูนย์รวมของนักท่องเที่ยวทั่วโลก ตั้งอยู่ในเขตยุโรปของนครอิสตันบูล คำว่า Taksim หมายถึง การแบ่งแยก หรือ การกระจาย ซึ่งมีที่มาจากในรัชสมัยของ Sultan Mahmud I สถานที่แห่งนี้เคยเป็นที่ตั้งของอ่างเก็บน้ำในยุคของออตโตมันและเป็นจุดที่สายน้ำจากทางตอนเหนือถูกรวบรวมและกระจายออกไปยังส่วนอื่น ๆ ของเมืองนอกจากนี้คำว่า Taksim ยังหมายถึงรูปแบบดนตรีพิเศษในเพลงคลาสสิกของตุรกีอีกด้วย ระหว่างที่เราเดินเพลินบางช่วงเวลาจะมีรถรางสีแดงที่วิ่งมาตามราง มีกิจกรรมพิเศษบนรถรางได้นักท่องเที่ยวได้เห็นการแสดงต่างบนรางได้ตลอดเวลานอกจากนี้ Taksim Square ยังรายล้อมไปด้วยร้านอาหารตุรกี, ร้านค้า, ผับ, คาเฟ่และร้านอาหารจานด่วนนานาชาติมากมายได้แก่ Pizza Hut, Mc

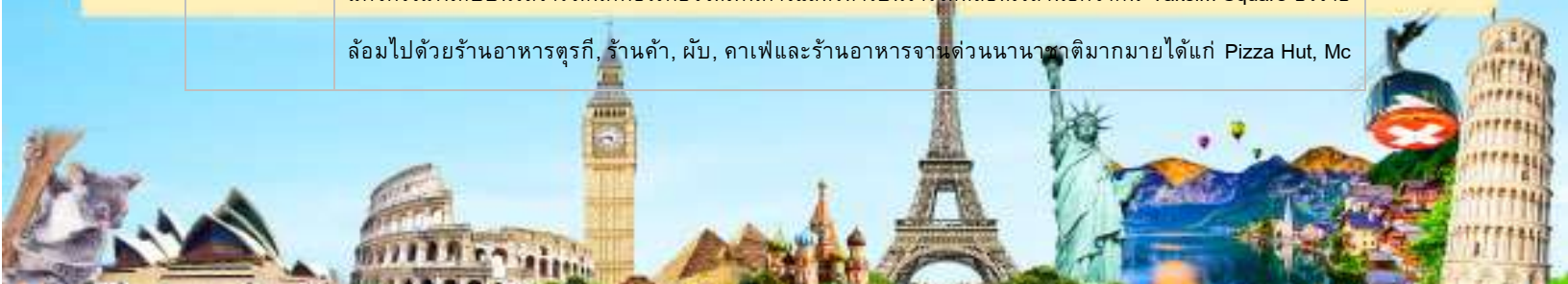

	Donald's, Subway และ Burger King และสินค้าแบรนด์เนม ชื่อดัง อื่น ๆ อีกมากมายให้นักท่องเที่ยวได้เพลิดเพลินได้ตลอดเวลา
ค่า	รับประทานอาหารเช้า ณ ภัตตาคารจีน
ที่พัก	นำท่านเข้าสู่ที่พัก Ramada Encore หรือระดับเทียบเท่า (4 ดาวมาตรฐานตุรเคีย)
วันที่แปด	อิสตันบูล - บ้านหลากสีสีนคัลเลอร์ฟูล - มัสยิดออร์ตาคอย - สนามบินอิสตันบูล (ตุรเคีย)
เช้า	รับประทานอาหารเช้า ณ ห้องอาหารของโรงแรม
	นำท่านสู่ย่านบ้านหลากสีสีนคัลเลอร์ฟูล Colorful House หรือ Balat Old Houses จุดเช็คอินถ่ายรูปสุดฮิตแห่งใหม่ของอิสตันบูล จากนั้นนำท่านเที่ยวชมสถานที่เพิ่มเติมด้วยการไปถ่ายรูปกับความงดงามของ มัสยิดออร์ตาคอย Ortakoy Mosque หนึ่งในเขตที่สวยงามที่สุดของบอสฟอรัสด้วยสถาปัตยกรรมอันหรูหราของมัสยิดบวกกับทัศนียภาพของสะพานบอสฟอรัส Bosphorus Bridge ที่ทอดยาวเชื่อมต่อระหว่างยุโรปและเอเชียเข้าด้วยกัน และยังเป็นหนึ่งในสามของสะพานแขวนที่มีชื่อเสียงในเส้นทางช่องแคบบอสฟอรัส เรียกได้ว่าเป็นจุดเช็คอินและถ่ายรูปที่งดงามที่สุดอีกแห่งหนึ่งในย่านเขตเมืองอิสตันบูล



กลางวัน	อิสระรับประทานอาหารกลางวันตามอัชญาศัย
12.00 น.	นำท่านเตรียมตัวเดินทางสู่สนามบินอิสตันบูล *กำหนดวันเดินทาง 9-17 เม.ย.68 เที่ยวบินขากลับปรับเป็น TK064 เวลาออกเดินทาง 20.15 น. ปรับเวลาในการเตรียมตัวเดินทางสู่สนามบินอิสตันบูลเป็น 15.00 น.*

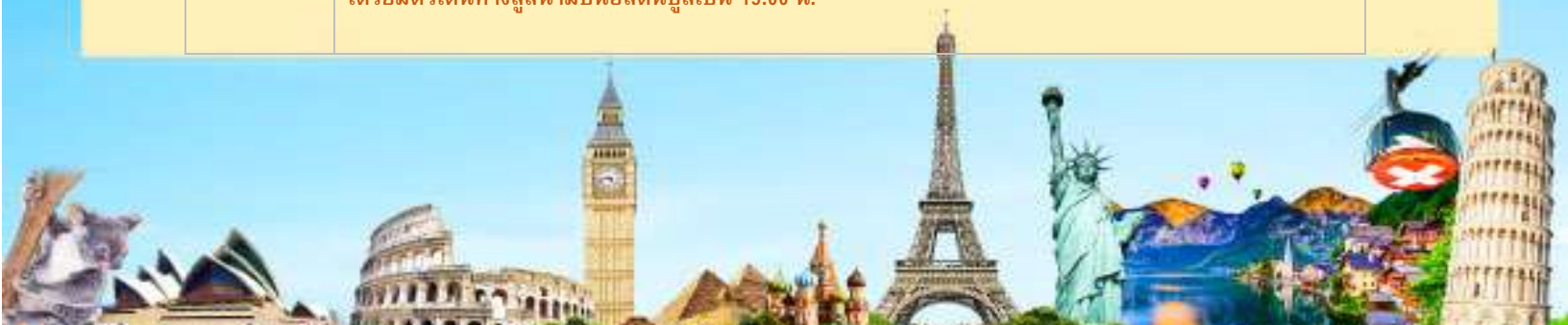

16.00 น.	<p>นำท่านเดินทางออกจากสนามบินอิสตันบูล โดยสายการบิน Turkish เที่ยวบิน TK058</p> <p>*กำหนดวันเดินทาง 9-17 เม.ย.68 เที่ยวบินขากลับปรับเป็น TK064 เวลาออกเดินทาง 20.15 น.*</p> <p>กำหนดการเดินทางนี้มีช่วงเวลาสามารถเที่ยวเพิ่ม โดยการนำท่านเดินทางสู่ ตลาดในร่ม Kapali Carsisi หรือ Covered Bazaar หรือ แกรนด์บาซาร์ Grand Bazaar เป็นตลาดเก่าแก่ สร้างครั้งแรกในสมัยสุลต่านเมห์เม็ตที่ 2 เมื่อปี ค.ศ. 1461 ตลาดนี้กินเนื้อที่กว่า 2 แสนตารางเมตร ประกอบด้วยร้านค้ากว่า 4,000 ร้าน ขายของสารพัด ตั้งแต่ทองหยอง เครื่องประดับ พรม เครื่องเงิน เครื่องหนัง กระจมือง เครื่องทองแดง ทองเหลือง สินค้าหัตถกรรม ของที่ระลึก ฯลฯ ที่นี่เป็นที่นิยมของนักท่องเที่ยวเป็นอย่างมาก ดังนั้นจึงตั้งราคาสินค้าเอาไว้ค่อนข้างสูง ควรต่อรองราคาให้มาก</p>
----------	--



วันที่เก่า	สนามบินสุวรรณภูมิ
05.15 น.	<p>เดินทางถึงสนามบินสุวรรณภูมิโดยสวัสดิภาพ.</p> <p>*กำหนดวันเดินทาง 9-17 ม.ย.68 เที่ยวบินขากลับปรับเป็น TK064 เดินทางถึงสุวรรณภูมิเวลา 09.30 น.*</p>

อัตราค่าบริการและเงื่อนไขรายการท่องเที่ยว

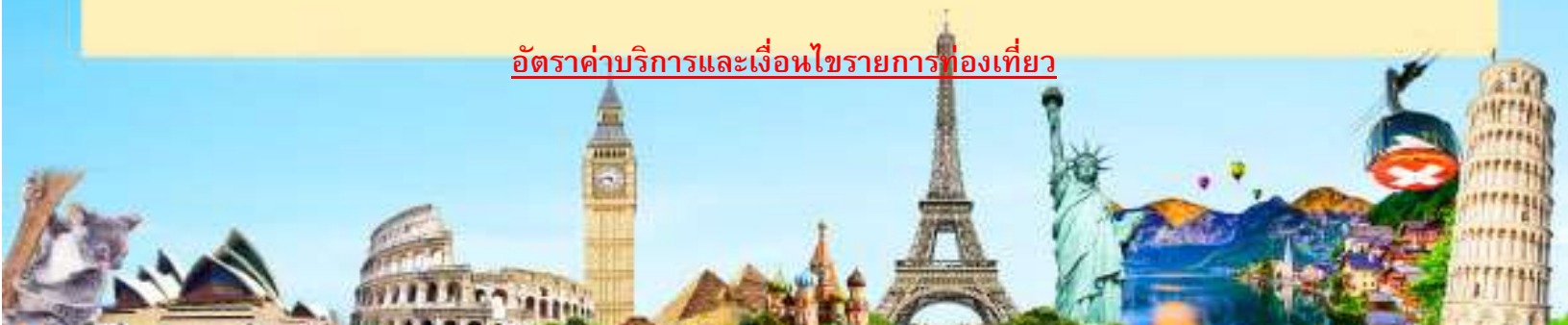

ตุรเคีย

WELCOME ชัมเมอร์ ล่องเฟอร์รี่กันนะเธอ

9 วัน 7 คืน พักคัปปาโดเกีย 2 คืน

โดยสายการบิน TURKISH (TK)

กำหนดวันเดินทาง	ผู้ใหญ่พัก 2-3 ท่าน ท่านละ	พักเดี่ยว เพิ่มท่าน ละ	เด็กอายุต่ำกว่า 11 ปี พักกับผู้ใหญ่ 2 ท่าน (เสริมเตียง)	ท่านที่มีตัวโดยสารอยู่ แล้วต้องการร่วมทัวร์ (Join Land)
1 – 9 เม.ย.68	40,900	8,900	38,900	19,900
4 – 12 เม.ย.68	40,900	8,900	38,900	19,900
5 – 13 เม.ย.68	45,900	8,900	43,900	26,900
6 – 14 เม.ย.68	45,900	8,900	43,900	23,900
9 – 17 เม.ย.68	45,900	8,900	43,900	23,900
19 – 27 เม.ย.68	45,900	8,900	43,900	26,900
24 เม.ย. – 2 พ.ค.68	40,900	8,900	38,900	21,900
1 – 9 พ.ค.68	40,900	8,900	38,900	21,900
4 – 12 พ.ค.68	45,900	8,900	43,900	23,900
8 – 16 พ.ค.68	39,900	8,900	37,900	20,900
10 – 18 พ.ค.68	39,900	8,900	37,900	20,900
12 – 20 พ.ค.68	39,900	8,900	37,900	20,900
13 – 21 พ.ค.68	39,900	8,900	37,900	20,900

16 – 24 พ.ค.68	39,900	8,900	37,900	20,900
17 – 25 พ.ค.68	39,900	8,900	37,900	20,900
23 – 31 พ.ค.68	39,900	8,900	37,900	20,900
27 พ.ค. – 4 มิ.ย.68	40,900	8,900	38,900	21,900
31 พ.ค. – 8 มิ.ย.68	40,900	8,900	38,900	21,900
1 – 9 มิ.ย.68	40,900	8,900	38,900	21,900
6 – 14 มิ.ย.68	39,900	8,900	37,900	20,900
7 – 15 มิ.ย.68	39,900	8,900	37,900	20,900
9 – 17 มิ.ย.68	39,900	8,900	37,900	20,900
13 – 21 มิ.ย.68	39,900	8,900	37,900	20,900
14 – 22 มิ.ย.68	39,900	8,900	37,900	20,900
20 – 28 มิ.ย.68	39,900	8,900	37,900	20,900
21 – 29 มิ.ย.68	39,900	8,900	37,900	20,900
27 มิ.ย. – 5 ก.ค.68	39,900	8,900	37,900	20,900

โปรแกรมอาจจะมีการปรับเปลี่ยนตามความเหมาะสมของสภาพอากาศและฤดูกาล

ราคาทัวร์ข้างต้นยังไม่รวมค่าทิปมัคคุเทศก์ท้องถิ่นและคนขับรถรวม 2,500 บาท / ท่าน / ทริป

(ชำระที่สนามบินวันเดินทาง)

ราคาทัวร์ข้างต้นยังไม่รวมค่าทิปหัวหน้าทัวร์ที่ดูแลคณะจากเมืองไทย ตามความพึงพอใจ

(หรือประมาณ 900 บาท / ท่าน / ทริป)

หมายเหตุ

1.กรณีของ Optional Tour ได้แก่ บอลลูนทัวร์ / Jeep Safari / Classic Car ขอให้ซื้อผ่านหัวหน้าทัวร์ระหว่างการเดินทางเท่านั้น เนื่องจากสาเหตุด้านความปลอดภัยและการจัดสรรเวลาในการบริหารคณะทัวร์ หากท่านใดสำรองทัวร์ Option เองโดยไม่ผ่านหัวหน้าทัวร์ บริษัท ขอสงวนสิทธิ์ในการเรียกเก็บค่าใช้จ่ายเพิ่มท่านละ 3,000 บาท



2. ร้านค้าพื้นเมืองระหว่างการเดินทาง อาทิเช่น โรงงานทอพรหม, โรงงานผลิตเครื่องหนัง, โรงงานเซรามิก, โรงงานเครื่องประดับ และร้านขนม Candy Shop ซึ่งถูกรวมในรายการทัวร์เรียบร้อยแล้ว เนื่องจากเป็นอัตราค่าบริการทัวร์ราคาพิเศษ กรณีท่านได้ไม่ประสงค์จะลงแวะโรงงาน และร้านค้าพื้นเมืองดังกล่าว บริษัทฯ ขอสงวนสิทธิ์ในการเรียกเก็บค่าบริการทัวร์เพิ่มท่านละ 3,000 บาท

*****โปรแกรมอาจจะมีการปรับเปลี่ยนตามความเหมาะสมของสภาพอากาศและฤดูกาล*****

เงื่อนไขการให้บริการ

1. **ชำระเงินมัดจำท่านละ 20,000 บาท** โดยโอนเข้าบัญชี ที่นี้จะยืนยันเมื่อได้รับเงินมัดจำแล้วเท่านั้น
2. ส่งสำเนาหน้าพาสปอร์ตของผู้ที่เดินทาง ที่มีอายุการใช้งานไม่น้อยกว่า 6 เดือน นับจากวันเดินทางกลับถึงไทย
3. เกี่ยวกับวีซ่าในโปรแกรมอาจมีการเปลี่ยนแปลง หากท่านที่ต้องการออกบัตรโดยสารภายในประเทศ (กรณีลูกค้าอยู่ต่างจังหวัด) ต้องติดต่อเจ้าหน้าที่บริษัทฯ ก่อนออกบัตรโดยสารทุกครั้ง เพื่อยืนยันเที่ยวบินของโปรแกรมที่ถูกต้อง กรณีออกบัตรโดยสารภายในประเทศโดยไม่ได้รับการยืนยันจากทางบริษัทฯ และไม่สอดคล้องกับเที่ยวบินของโปรแกรม ทางบริษัทฯ ขอสงวนสิทธิ์ไม่รับผิดชอบค่าใช้จ่ายที่อาจเกิดเพิ่มขึ้นได้
4. หากในคณะของท่านมีผู้ต้องการดูแลพิเศษ นั่งรถเข็น (Wheelchair), เด็ก, ผู้สูงอายุ, มีโรคประจำตัว หรือไม่สะดวกในการเดินทางท่องเที่ยวในระยะเวลาเกินกว่า 4-5 ชั่วโมงติดต่อกัน ท่านและครอบครัวต้องให้การดูแลสมาชิกภายในครอบครัวของท่านเอง เนื่องจากการเดินทางเป็นหมู่คณะ หัวหน้าทัวร์มีความจำเป็นต้องดูแลคณะทัวร์ทั้งหมด

อัตราค่าบริการรวม

1. ค่าตั๋วเครื่องบิน ชั้นประหยัด (Economy Class) ที่ระบุวันเดินทางไปกลับพร้อมคณะ (ในกรณีที่มีความประสงค์อยู่ต่อ จะต้องไม่เกินจำนวนวันและอยู่ภายใต้เงื่อนไขของสายการบิน)
2. ค่าภาษีสนามบินทุกแห่งตามรายการ
3. ค่ารถโค้ชปรับอากาศนำเที่ยวตามรายการ
4. ค่าห้องพักในโรงแรมตามที่ระบุในรายการหรือเทียบเท่า
5. ค่าอาหารตามที่ระบุในรายการ
6. ค่าเข้าชมสถานที่ท่องเที่ยวตามรายการ
7. ค่าประกันอุบัติเหตุระหว่างการเดินทาง
8. ค่าภาษีมูลค่าเพิ่ม 7% (เฉพาะค่าบริการ)



อัตราค่าบริการไม่รวม

1. ค่าธรรมเนียมการจัดทำหนังสือเดินทาง
2. ค่าใช้จ่ายส่วนตัว อาทิเช่น ค่าเครื่องดื่มที่สั่งพิเศษ, ค่าโทรศัพท์, ค่าซักรีด, ค่าธรรมเนียมหนังสือเดินทาง, ค่าน้ำหนักเกินจากทางสายการบินกำหนดเกินกว่า 30 กก., ค่ารักษาพยาบาล กรณีเกิดการเจ็บป่วยจากโรคประจำตัว, ค่ากระเป๋าเดินทางหรือของมีค่าที่สูญหาย ในระหว่างการเดินทาง เป็นต้น
3. ค่าธรรมเนียมน้ำมันและภาษีสนามบิน ในกรณีที่สายการบินมีการปรับขึ้นราคา
4. ค่าบริการยกกระเป๋าในโรงแรม ซึ่งท่านจะต้องดูแลกระเป๋าและทรัพย์สินด้วยตัวท่านเอง
5. ค่าทิปพนักงานขับรถและไกด์ท้องถิ่น (2,500 บาท / ท่าน / ทริป) ชำระที่สนามบินวันเดินทาง
6. ค่าทิปหัวหน้าทัวร์จากเมืองไทย ตามความพึงพอใจ (หรือประมาณ 900 บาท / ท่าน / ทริป)

ข้อมูลเพิ่มเติมเรื่องตัวเครื่องบินและที่นั่งบนเครื่องบิน

1. หากตัวเครื่องบินทำการออกแล้ว แต่ท่านไม่สามารถออกเดินทางได้ ทางบริษัทขอสงวนสิทธิ์เรียกเก็บค่าใช้จ่ายตามที่เกิดขึ้นจริง และรอ Refund จากทางสายการบิน ใช้เวลาประมาณ 3- 6 เดือนเป็นอย่างน้อย
2. นิ่งที่ Long Leg โดยปกติอยู่บริเวณทางออกประตูฉุกเฉิน และผู้ที่จะนั่งต้องมีคุณสมบัติตรงตามที่สายการบินกำหนด เช่น ต้องเป็นผู้ที่มีร่างกายแข็งแรง และช่วยเหลือผู้อื่นได้อย่างรวดเร็วในกรณีที่เครื่องบินมีปัญหา เช่น สามารถเปิดประตูฉุกเฉินได้ (น้ำหนักประมาณ 20 กิโลกรัม) ไม่ใช่ผู้ที่มีปัญหาทางด้านสุขภาพและร่างกาย และอำนาจในการให้ที่นั่ง Long leg ขึ้นอยู่กับทางเจ้าหน้าที่เช็คอินสายการบิน ตอนเวลาที่เช็คอินเท่านั้น

กรณียกเลิกการเดินทาง

กรณีที่นักท่องเที่ยวหรือตัวแทนจำหน่ายต้องการขอยกเลิกการเดินทาง หรือเลื่อนการเดินทาง นักท่องเที่ยวหรือตัวแทนจำหน่าย(ผู้มีชื่อในเอกสารการจอง) จะต้องแฟกซ์ อีเมล หรือ มาเซ็นเอกสารยกเลิกที่บริษัท อย่างเป็นทางการหนึ่ง เพื่อเป็นการแจ้งยกเลิกกับทางบริษัทอย่างเป็นทางการลายลักษณ์อักษร (ทางบริษัทไม่ขอรับยกเลิกการจอง ผ่านทางโทรศัพท์ไม่ว่ากรณีใดๆ)

โดยมีเงื่อนไขการคืนเงินค่าบริการ ตาม “ประกาศคณะกรรมการธุรกิจนำเที่ยวและมัคคุเทศก์ เรื่อง หลักเกณฑ์เกี่ยวกับการกำหนดอัตราการจัดเงินค่าบริการคืนให้แก่นักท่องเที่ยว พ.ศ. 2563” ดังนี้



4.1 ยกเลิก **ไม่น้อยกว่า 45 วันก่อนการเดินทาง** (ไม่นับวันเดินทาง) คืนเงินค่าทัวร์เต็มจำนวน ยกเว้น ค่าใช้จ่ายที่เกิดขึ้นจริงเพื่อการเตรียมการนำเที่ยว ทั้งหมด เช่น ค่ามัดจำตัวเครื่อง ค่าบริการแลนด์ ต่างประเทศ เป็นต้น”

4.2 ยกเลิก **ไม่น้อยกว่า 15-29 วันก่อนเดินทาง** (ไม่นับวันเดินทาง) คืนเงินร้อยละ 50 ของค่าทัวร์ทั้งหมด ยกเว้น ค่าใช้จ่ายที่เกิดขึ้นจริงเพื่อการเตรียมการนำเที่ยว ทั้งหมด เช่น ค่ามัดจำตัวเครื่อง ค่าบริการแลนด์ ต่างประเทศ เป็นต้น”

4.3 ยกเลิก **น้อยกว่า 15 วันก่อนการเดินทาง** ทางบริษัทขอสงวนสิทธิ์ ไม่คืนเงินค่าทัวร์ทั้งหมด

**** การจ่ายเงินคืนแก่นักท่องเที่ยวตามข้อกำหนดด้านบน ซึ่งมีการหักเงินในบางส่วนนั้น เนื่องจากทางบริษัทมีค่าใช้จ่ายที่ได้จ่ายจริงเพื่อการเตรียมการจัดนำเที่ยวไปแล้ว เช่น การมัดจำที่นั่งบัตรโดยสารเครื่องบิน การจองที่พัก และ ค่าใช้จ่ายที่จำเป็นอื่นๆ เป็นต้น ****

4.4 การยกเลิกเดินทางกับกรุ๊ปที่ออกเดินทางช่วงเทศกาลวันหยุด เช่น ปีใหม่, สงกรานต์ เป็นต้น บางสายการบินมีการกักมัดจำที่นั่งกับสายการบินและค่ามัดจำที่พัก รวมถึงเที่ยวบินพิเศษ เช่น CHARTER FLIGHT จะไม่มีการคืนเงินมัดจำ หรือ ค่าทัวร์ทั้งหมดที่ชำระแล้ว ไม่ว่าจะยกเลิกด้วยกรณีใดๆ

*****ในกรณี มีเหตุให้ต้องยกเลิกการเดินทางที่บริษัทได้โฆษณาไว้ ซึ่งมีใช้ความผิดของบริษัทเอง ทางบริษัทยินดีคืนเงินค่าบริการตามที่ลูกค้าได้ชำระมาแล้วหลังจากหักค่าใช้จ่ายที่เกิดขึ้นจริง โดยต้องมีระยะเวลาไม่น้อยกว่า 45 วัน ก่อนการเดินทาง โปรดอ่านข้อความให้ถี่ถ้วนก่อนการจองทัวร์ทุกครั้ง เพื่อประโยชน์แก่ตัวท่านเอง *****

4.5 กรณีที่กองตรวจคนเข้าเมืองทั้งกรุงเทพฯ และในต่างประเทศ ปฏิเสธมิให้เดินทางออก หรือ เข้าประเทศที่ ระบุ ไว้ในรายการเดินทาง บริษัท ขอสงวนสิทธิ์ที่จะไม่คืนค่าทัวร์ไม่ว่ากรณีใดๆ ทั้งสิ้น

4.6 เมื่อท่านออกเดินทางไปกับคณะแล้ว ถ้าท่านงดการใช้บริการรายการใดรายการหนึ่ง หรือไม่เดินทางพร้อมคณะถือว่าท่านสละสิทธิ์ ไม่อาจเรียกร้องค่าบริการและเงินมัดจำคืน ไม่ว่ากรณีใดๆ ทั้งสิ้น

เงื่อนไขเพิ่มเติมในการยกเลิกการเดินทาง

1. บริษัทขอสงวนสิทธิ์ในการเก็บค่าใช้จ่ายทั้งหมดกรณีท่านยกเลิกการเดินทางและมีผลทำให้คณะเดินทางไม่ครบตามจำนวนที่ บริษัท กำหนดไว้ (20ท่านขึ้นไป) เนื่องจากเกิดความเสียหายต่อทางบริษัทและผู้เดินทางอื่นที่เดินทางในคณะเดียวกันบริษัทต้องนำไปชำระค่าเสียหายต่างๆที่เกิดจากการยกเลิกของท่าน
2. กรณีเจ็บป่วย จนไม่สามารถเดินทางได้ ซึ่งจะต้องมีใบรับรองแพทย์จากโรงพยาบาลรับรอง บริษัทจะทำการเลื่อนการเดินทางของท่านไปยังคณะต่อไป แต่ทั้งนี้ท่านจะต้องเสียค่าใช้จ่ายที่ไม่สามารถเรียกคืนได้คือ ค่าธรรมเนียมในการมัดจำตัว และค่าธรรมเนียมวีซ่าตามที่สถานทูตฯ เรียกเก็บ (กรณีที่มีการทำวีซ่า) หรือ ค่าอื่นๆ ใดที่เกิดขึ้นจริง

ข้อมูลเพิ่มเติมเรื่องโรงแรมที่พัก



1. เนื่องจากการวางแผนห้องพักของแต่ละโรงแรมแตกต่างกัน จึงอาจทำให้ห้องพักแบบห้องเดี่ยว (Single), ห้องคู่ (Twin/Double) และห้องพักแบบ 3 ท่าน/3 เตียง (Triple Room) ห้องพักต่างประเภทอาจจะไม่ติดกันและบางโรงแรม อาจจะไม่มียอดห้องพักแบบ 3 ท่าน แต่อาจจะเป็น 1 เตียงใหญ่กับ 1 เตียงพับเสริม
2. โรงแรมอาจไม่มีเครื่องปรับอากาศเนื่องจากอยู่ในแถบที่มีอุณหภูมิต่ำ
3. กรณีที่มีงานจัดประชุมนานาชาติ (Trade fair) เป็นผลให้ค่าโรงแรมสูงขึ้นมากและห้องพักในเมืองเต็ม บริษัทฯ ขอสงวนสิทธิ์ในการปรับเปลี่ยนหรือย้ายเมืองเพื่อให้เกิดความเหมาะสม
4. โรงแรมที่มีลักษณะเป็น Traditional Building ห้องที่เป็นห้องเดี่ยวอาจเป็นห้องที่มีขนาดกะทัดรัด และไม่มีอ่างอาบน้ำ ซึ่งขึ้นอยู่กับการออกแบบของแต่ละโรงแรมนั้นๆ และห้องแต่ละห้องอาจมีลักษณะแตกต่างกัน

