



สิ่งที่ความต่าง...อย่างนี้ที่แท้

# Summer สการ์ดู ปากีสถาน 9วัน 7คืน

คาราโครัมไฮเวย์...เส้นทางสวยระดับโลก

อิสลามบัด หุบเขาฮุนซ่า ฮอปเปอร์ พาสส์ กิลกิต นاران



- ความต่างของเรา**
- ★ รถโดยสารฐานนักท่องเที่ยว
  - ★ มีนภายในชมวิวสุดฟิน 1 ขา
  - ★ สะพานแขวนวัดใจฮุนซ่า
  - ★ นั่งรถจี๊ป..ชมกราเซียสีดำ
  - ★ ล่องเรือทะเลสาบฮิตตาบัด
  - ★ ฮุนซ่า..ไฮไลท์ปากีสถานเหนือ

ปักหมุดสุดขอบ...คาราโครัม

5-13 ส.ค.  
23 ก.ย. - 1 ต.ค 69

**กรุ๊ปเปิดฤดูกาล**  
25 ก.ค.- 2 ส.ค. 2569

เริ่มต้น  
**69,900.-**

- พักริองแรม 4 ดาว
- ประกันส่วนบุคคล
- รวมตัวเครื่องบิน
- หัวหน้าทัวร์ไทย
- เสริมอาหารไทย

# KARAKORAM HIGHWAY

คาราโครัมไฮเวย์...หรือทางหลวงหมายเลข 35  
ถนนลอยฟ้ากับความสวยที่ไม่มีครกตกเทียม เส้นทางในฝัน  
ของนักเดินทาง ถนนสายหลักที่วิ่งจากเมืองแอมบอดตาบัด  
ของปากีสถานผ่านด่านชายแดนที่สูงที่สุดในโลกไปยังเมืองคัชการ์  
ของจีน เริ่มก่อสร้างในทศวรรษที่ 1960  
ความยาวโดยรวมกว่า 1,300 กิโลเมตร  
ตัดผ่านเทือกเขาคาราโครัม เชื่อมระหว่างประเทศ  
ปากีสถานและจีนเส้นทางที่สวยงามราวกับสรวงสวรรค์  
ไม่ว่าจะผ่านไปอีกกี่ปีก็ยังคงเป็นที่ที่ประทับใจไม่รู้ลืม  
ทำให้ใครหลายคนตั้งฉายาว่าที่แห่งนี้เป็น  
**“สิ่งมหัศจรรย์ลำดับที่ 8 ของโลก”**



# Highlight

## Lady Finger

ยอดเขาสูงเสียดฟ้า  
รูปร่างเป็นเอกลักษณ์

## Passu

ชมความยิ่งใหญ่ของยอดเขา  
รูปทรงแหลมแปลกตา

## Hunza Valley

ไฮไลท์ป่ากิสถานเหนือ  
โอบล้อมด้วยภูเขาสูง

## Attabad Lake

ล่องเรือชมทะเลสาบสวย

## Skardu cold desert

ทะเลทรายที่สูงที่สุดในโลก

## Kachura Lake

ทะเลสาบสวยสการ์ดู



## Hopper Glacier

นั่งรถจี๊ปตะลุยเขา..ชมกราเซียสีดำ

## Bus

รถโดยสารมาตรฐาน  
นักท่องเที่ยว



AIRLINE	DATE	FLIGHT No.	ROUTE	TIME
 	วันที่ 1	TG 349	BKK-ISB	19.00-22.10
	วันที่ 2	PK 451	ISB-KDU	07.30-08.30
	วันที่ 8	TG 350	ISB-BKK	23.30-06.25+1

วันที่ 1

กรุงเทพฯ - อิสลามาบัด

16.00 น. คณะพร้อมกัน ณ ท่าอากาศยานสุวรรณภูมิ ชั้น 4 เคาน์เตอร์สายการบินไทย เจ้าหน้าที่บริษัทต้อนรับและอำนวยความสะดวกเรื่องสัมภาระและเอกสารการเดินทางแก่ท่าน



19.00 น. ออกเดินทางจากสู่อิสลามาบัด โดยสายการบินไทย เที่ยวบินที่ TG 349 (บริการอาหารและเครื่องดื่มบนเครื่อง)

🕒 เวลาที่ปากีสถานช้ากว่าประเทศไทย 2 ชั่วโมง 🕒

22.10 น. เดินทางถึง สนามบินนานาชาติอิสลามาบัด (Islamabad International Airport) ตามเวลาท้องถิ่นผ่านพิธีการตรวจคนเข้าเมืองและรับสัมภาระ...ไกด์ท้องถิ่นรอต้อนรับคณะให้ท่านแลกเงินรูปีปากีสถานที่สนามบิน นำท่านออกเดินทางเข้าสู่ที่พัก

## Exchange

ประเทศปากีสถานใช้เงินสกุล รูปีปากีสถาน (PKR) สามารถแลกได้ที่สนามบิน, ร้านแลกเงิน หรือตามโรงแรมต่างๆ โดยการนำเงิน ดอลลาร์สหรัฐ (USD) ไปแลก

อัตราแลกเปลี่ยนโดยประมาณ  
1 ดอลลาร์สหรัฐ แลกได้ 270-280 รูปีปากีสถาน  
1 รูปีปากีสถาน เท่ากับ 0.12 บาท



ธนบัตรปากีสถานมีธนบัตรทั้งหมด 7 ราคา ได้แก่ 10, 20, 50, 100, 500, 1,000 และ 5,000 โดยธนบัตรทุกใบจะมีรูปของ มุฮัมมัด อาลี จินนาห์ (Muhammad Ali Jinnah) ซึ่งเป็นบุคคลสำคัญของประเทศ เพราะเป็นผู้แบ่งแยกดินแดนระหว่างฮินดูและมุสลิมเป็นดินแดนของประเทศปากีสถาน



# Tourist mini bus

รถมินิบัสปรับอากาศ  
ระดับมาตรฐานนักท่องเที่ยว  
ที่นั่งสะดวกสบาย พร้อมบริการ  
น้ำดื่มตลอดการเดินทาง

ที่พัก: Pearl Continental Rawalpindi หรือเทียบเท่า



## วันที่ 2

อิสลามาบัด - สการ์ดู (บินภายในประเทศ)

B

L

D

06.00 น บริการอาหารเช้า ณ โรงแรม...นำท่านเดินทางสู่สนามบิน

10.10 น. ออกเดินทางสู่ สการ์ดู (Skardu) โดยสายการบินปากีสถานอินเตอร์เนชั่นแนล เที่ยวบิน PK451 ใช้เวลาบินประมาณ 45 นาที

หมายเหตุ: เที่ยวบินขึ้นอยู่กับสภาพอากาศ กรณียกเลิกเที่ยวเราจะเดินทางโดยรถแทน



“สการ์ดู” (Skardu) เป็นเมืองหลวงของเขตบัลติสถาน หุบเขาสการ์ดูมีความสูงประมาณ 2,500 เมตร เหนือระดับน้ำทะเล ณ บริเวณที่แม่น้ำสินธุและแม่น้ำชิการ์มาบรรจบกัน

สการ์ดูเป็นที่รู้จักในฐานะ **ประตูสู่เทือกเขาคาราโครัม** และเป็นศูนย์กลางสำคัญสำหรับนักปีนเขาและนักเดินป่าที่ต้องการพิชิตยอดเขาที่สูงที่สุดในโลกหลายแห่ง รวมถึงยอดเขา K2 ซึ่งสูงเป็นอันดับสองของโลก

**11.05 น. กลางวัน** เดินทางถึง **สนามบินสการ์ดู Skardu Airport** สัมภาระเรียบร้อย นำท่านเดินทางไปร้านอาหารบริการอาหารกลางวัน ณ **ร้านอาหารท้องถิ่น**



เดินทางสู่ **หุบเขาชิการ์ (Shigar Valley)** เป็นจุดหมายปลายทางสำคัญที่นำไปสู่เทือกเขาคาราโครัม ซึ่งเป็นที่ตั้งของยอดเขาที่สูงที่สุดในโลกหลายแห่ง เช่น K2 (ยอดเขาที่สูงที่สุดเป็นอันดับสองของโลก) ยังแม่น้ำชิการ์ซึ่งเป็นสาขาหนึ่งของแม่น้ำสินธุไหลผ่านหุบเขาแห่งนี้ **ชมทะเลทรายเย็นคัตปานา (The Cold Desert)** หรือที่รู้จักในชื่อ **ทะเลทรายซาฟารังกา (Sarfaranga Desert)** ทะเลทราย 1 เดียวในปากีสถาน มีฉายาว่า **“ทะเลทรายเย็น”** ตั้งอยู่บนความสูง 2,226 ม. เป็นหนึ่งในสถานที่ท่องเที่ยวที่มีเอกลักษณ์และน่าหลงใหลที่สุดของปากีสถาน สิ่งที่ทำให้ทะเลทรายแห่งนี้พิเศษคือการเป็น ตั้งอยู่ท่ามกลางทิวทัศน์ภูเขาที่น่าทึ่งและแม่น้ำสินธุที่ไหลผ่าน และแตกต่างจากทะเลทรายอื่น ๆ ในช่วงฤดูหนาวบางปีทะเลทรายนี้จะถูกปกคลุมไปด้วยหิมะจนกลายเป็นสีขาวโพลน หนึ่งในทะเลทรายเย็นที่สูงที่สุดในโลก ผ่านทะเลทรายซาร์ฟารังกา อันงดงาม มีเนินทรายสีขาวทอดยาว ชมทิวทัศน์ที่สวยงาม โดยเฉพาะอย่างยิ่งวิวแม่น้ำสินธุที่ไหลผ่านเป็นจุดหมายปลายทางที่น่าประทับใจสำหรับผู้ชื่นชอบธรรมชาติและผจญภัยทะเลทรายซาฟารังกาจึงเป็นจุดหมายปลายทางที่ไม่ควรพลาดสำหรับผู้ที่ต้องการสัมผัสประสบการณ์ทางธรรมชาติที่แปลกใหม่และน่าจดจำในปากีสถาน



\*\*\*กิจกรรมพิเศษโดยการนั่งรถจี๊ป 4WD ตะลุยไปบนเนินทราย (dune bashing) รถจี๊ปวิ่งประมาณ 20 ถึง 30 นาทีในทะเลทรายซาราฟังกา ประมาณ 55 ดอลลาร์สหรัฐฯ ต่อรถจี๊ป และเพียง 3 คนในรถจี๊ปเท่านั้น / Paragliding ประมาณ 55 ดอลลาร์สหรัฐฯ ไม่รวมในราคาการทัวร์ กรุณาสอบถามพนักงานกับหัวหน้าทัวร์



และเยี่ยมชม **ป้อมชิการ์ (Shigar Fort)** อันเก่าแก่ หรือที่รู้จักกันในชื่อท้องถิ่นว่า "ฟอง-คาร์" (Fong-Khar) ป้อมแห่งนี้สร้างขึ้นในศตวรรษที่ 17 โดยราชาคนที่ 20 แห่งราชวงศ์ Amacha ปัจจุบันถูกบูรณะและดัดแปลงให้เป็นพิพิธภัณฑสถานและโรงแรมหรูที่บริหารจัดการโดย Serena Hotels และมัสยิดโบราณ **Ancient mosque** มัสยิดแห่งนี้สร้างขึ้นในศตวรรษที่ 14 และได้รับรางวัลจาก UNESCO สำหรับงานแกะสลักไม้ที่ประณีต..



คำ บริการอาหารค่ำ ณ โรงแรมที่พัก

พักค้างคืนที่ **Shigar Fort Residence** หรือเทียบเท่า

วันที่ 3

สการ์ดู- ผ่านทะเลสาบ Kachura - เมืองคาริมาบัด (หุบเขาสุนัข)

B

L

D

06.00 น บริการอาหารเช้า ณ โรงแรม...

07.00 น. จากนั้นนำท่านออกเดินทางสู่ **เมืองคาริมาบัด** (ระยะทาง 300 กม.ให้เวลาเดินทางประมาณ 8-9 ชม) เดินทางต่อไปยัง Karakoram Highway (KKH)



**หมายเหตุ :** แผนการเดินทาง อาจมีการยืดหยุ่น เนื่องจากสภาพอากาศและสภาพถนนอาจส่งผลกระทบต่อกำหนดการได้ ระยะเวลาเดินทางที่ระบุ รวมเวลาหยุดพักถ่ายรูป ทานอาหาร หรือแวะเที่ยวชมสถานที่ต่างๆ ดังนั้นควรเผื่อเวลาไว้สำหรับกิจกรรมเหล่านี้ด้วย

ระหว่าง แวะจุดชมวิวยบนเขาคัซระ เราแวะถ่ายรูป **ทะเลสาบคาชูรา** เป็นที่ตั้งของ **Shangrila Resort** ซึ่งเป็นรีสอร์ทแห่งแรกในพื้นที่ที่เปิดดำเนินการมาตั้งแต่ปี 1983 ทะเลสาบแห่งนี้มีชื่อเสียงจากทิวทัศน์ที่สวยงามจับใจ



ระหว่างทาง แวะเที่ยวชมทะเลสาบ **ทะเลสาบคาชูราตอนบน Upper Kachura Lake** ทะเลสาบแห่งนี้มีความเป็นธรรมชาติเป็นทะเลสาบที่เงียบสงบและเป็นธรรมชาติมากกว่า เหมาะสำหรับการพักผ่อนและชมทิวทัศน์ทะเลสาบ Kachura ได้รับการขนานนามว่าเป็น "แซงกรีล่าแห่ง

## ปากีสถาน" (Shangrila of Pakistan) และเป็นหนึ่งในจุดหมายปลายทางด้านการท่องเที่ยวที่สวยงามและสำคัญที่สุดในภาคเหนือของปากีสถาน



ได้เวลาอันสมควร เดินทางกลับสู่ถนนหลักและมุ่งหน้าไปทางเหนือเพื่อเชื่อมต่อกับ KKH สู่หุบเขาสูงชัน **Hunza** ที่ถนนล่องแม่น้ำสินธุอันยิ่งใหญ่ผ่านหุบเขาอันงดงาม ระหว่างทาง แวะชมพื้นที่ที่ท่าเหมือนอัญมณี จุดวิวยอดเขา Haramosh , Nanga Parbat และผ่านเมืองกิลกิตแวะรับประทานอาหารกลางวันก่อนไปกันต่อ

เที่ยง

บริการอาหารกลางวัน ณ ร้านอาหารท้องถิ่น



บ่าย

เดินทางต่อไปยังจนถึงเมืองคาริมาบัด (หุบเขาสูงชัน) Karimabad, ซึ่งเป็นเมืองหลักในหุบเขาสูงชัน ใช้เส้นทางถนน **Karakoram Highway (KKH)** เป็นหลัก เส้นทางนี้เป็นหนึ่งในเส้นทางขับรถที่สวยงามที่สุดในโลก ผ่านภูเขาที่ปกคลุมด้วยหิมะ ทะเลสาบใสสะอาด และหุบเขาที่เขียวชอุ่ม..จนถึงที่พัก

ค่ำ

บริการรับประทานอาหารเย็นและพักผ่อนตามอัธยาศัย

**ที่พัก: Darbar Hotel Karimabad หรือเทียบเท่า**



“เมืองคาริมาบัด” (Karimabad) ซึ่งเป็นเมืองหลักในหุบเขาสุนซา (Hunza Valley) ในอดีต สุนซา เคยเป็นรัฐอิสระที่มีการปกครองตนเองมานานกว่า 900 ปี ก่อนจะถูกรวมเข้าเป็นส่วนหนึ่งของปากีสถาน ชาวสุนซา มีวิถีชีวิตที่เรียบง่าย พึ่งพาธรรมชาติ อากาศบริสุทธิ์ และรับประทานอาหารออร์แกนิก ซึ่งเป็นปัจจัยสำคัญที่ทำให้พวกเขามีสุขภาพดีและอายุยืน โดยคนอายุ 100 ปีถือเป็นเรื่องปกติที่นี่ ชาวสุนซา..ซึ่งเป็นชนเผ่าที่มีอายุยืนยาวกันที่สุดในโลก!! “you are what you eat” หุบเขาสุนซาเป็นจุดหมายปลายทางในฝันของนักผจญภัยและผู้ที่ต้องการสัมผัส

Pakistan Truck

รถซิงการโครัมไฮเวย์

อีกหนึ่งสัญลักษณ์ของประเทศปากีสถาน ที่ใครหลายคนมากก็จะต้องสะดุดตา กับการประดับตกแต่งรถที่ดูแปลกตา เริ่มต้นมาตั้งแต่ในสมัยอดีตที่รถบรรทุกเหล่านี้เคยถูกใช้เป็นพาหนะขนส่ง โดยสารสาธารณะมาก่อน เจ้าของรถจึงจำเป็นต้องทำให้มันน่าดึงดูดใจ เพื่อจะได้โน้มน้าวผู้โดยสารมาขึ้นรถของตนเองให้มากที่สุด การตกแต่งนอกจากลงสีเป็นลวดลายต่าง ๆ แล้ว ยังมีการใช้ผ้า ไข่มุกห้อยเป็นสายติดกระดิ่งเล็ก ๆ ลวดลายบนรถบรรทุกนี้มีตั้งแต่ลายอักษร สัตว์ต่าง ๆ สัตว์ในจินตนาการ รวมถึงไอดอลจากวงการบันเทิง ทั้งนักร้อง นักแสดง ตลอดจน นักการเมือง ติดแผ่นอะลูมิเนียมเพิ่มความเงางามสะท้อนแสงแดดระยิบระยับ มากไปกว่านั้นบางคนยังติดไฟประดับไฟในจุดต่าง ๆ เพิ่มอีกด้วย ทำให้การตกแต่งใช้เวลาราว 1-2 เดือน ค่าใช้จ่ายอาจจะหลักแสนบาทเลยทีเดียว ถึงแม้ปัจจุบันรถบรรทุกจะไม่ได้มีจุดประสงค์เหมือนเดิมอีกต่อไปแล้ว แต่ประเพณีก็ยังคงทำ มาจนถึงปัจจุบัน จนกลายเป็นเอกลักษณ์บนเส้นทางคาราโครัมไฮเวย์ไปเสียแล้ว

วันที่ 4
B
L
D

คาริมาบัด - อดตาบัด - พาสสุ - ซอสท์ - คาริมาบัด

**เข้า** บริการอาหารเช้า ณ โรงแรม

**จากนั้น** นำท่านเดินทางไป **หุบเขาสุนซาบน (Upper Hunza)** ซึ่งอยู่ในเขตภูมิภาคโกจาล (Gojal Region) นำท่านเดินทางสู่ **ทะเลสาบอดตาบัด (Attabad Lake)** ทะเลสาบตั้งอยู่ในหุบเขาสุนซา เกิดจากดินถล่มเพราะแผ่นดินไหวเมื่อปี 2009 ลงมาปิดกั้นการไหลของน้ำในแม่น้ำสุนซาจึงเกิดเป็นทะเลสาบแห่งนี้ ทะเลสาบมีความยาว 21 เมตร และลึก 103 เมตร ทางการเงินได้ช่วยสร้างอุโมงค์ผ่านภูเขาเพื่อเชื่อมกับถนนคาราโครัมใหม่ที่ใช้กันอยู่ในปัจจุบัน



**สัมผัสประสบการณ์ล่องเรือชมทะเลสาบออตตาบัด** ชมความงดงามของทะเลสาบสีฟ้าราวกับเทอร์ควอยซ์ตัดกับเทือกเขาที่มีหิมะปกคลุม และวิวทิวทัศน์สวย 360 องศา เดินทางสู่ **พาสส์ (Passu)**..เป็นหมู่บ้านเล็กๆ ที่ตั้งอยู่ในหุบเขาโกจาล (Gojal) แต่มีดีที่วิวทิวทัศน์สุดอลังการ นำท่านชม **สะพานแขวนฮุสนี (Hussani Suspension Bridge)** สะพานแขวนเหนือทะเลสาบโบริท ชาวบ้านใช้สัญจรไปมาระหว่างหมู่บ้าน สร้างขึ้นตั้งแต่ปี ค.ศ.1978 โดยใช้สลิงธรรมดากับไม้ สะพานแห่งนี้เรียกได้ว่าเป็นสะพานวัดใจเลยก็ว่าได้ ถือเป็นอีกหนึ่งจุดสำหรับนักถ่ายรูปที่ไม่ควรพลาด



เดินทางต่อชม **ธารน้ำแข็งพาสส์ (Passu Glacier)** ธารน้ำแข็งสีขาวที่สามารถมองเห็นได้อย่างชัดเจนจากบนคาราโครัมไฮเวย์ เพลินเพลินกับความมหัศจรรย์ของธารน้ำแข็งโดยฉากหลังเป็นภูเขาน้ำแข็งสีขาวตัดกับท้องฟ้าสีน้ำเงินที่สวยงาม





ชมความยิ่งใหญ่ของ **ภูเขาวិหารแห่งพาสส์ (Passu Cathedrals)** ความแปลกตาของสันเขาที่ยอดแหลมทรงกรวยคล้ายวิหารกอธิคทางฝั่งยุโรปนับร้อยยอดอันเป็นที่มาของชื่อเขาแห่งนี้..ชม **ธารน้ำแข็งบาตุร่า (Batura Glacier)** ความยาวกว่า 57 กิโลเมตร เนื้อที่กว่า 285 ตารางกิโลเมตร ธารน้ำแข็งบาตุร่าเป็นธารน้ำแข็งที่ยาวที่สุดลำดับที่ 5 นอกเขตขั้วโลก..เดินทางถึง **เมืองซอสท์ (Sost)** เมืองชายแดนเล็กของปากีสถาน ด้านสุดท้ายเมืองนี้เป็นเมืองเล็กๆแต่เป็นเมืองท่าที่สำคัญของการค้าระหว่างปากีสถานกับประเทศจีน

กลางวัน

**บริการอาหารกลางวัน ณ ภัตตาคาร**

ค่ำ

**นำท่านเดินทางกลับคาริมาบัดตามเส้นทางเดิม**

**บริการอาหารค่ำ ณ โรงแรม**

ที่พัก: Darbar Hotel Karimabad หรือเทียบเท่า

วันที่ 5		B	L	D
คาริมาบัด- หุบเขานาการ์ - ฮอปเปอร์กราเซีย - ดุยเกอร์				

เช้า บริการอาหารเช้า ณ โรงแรม

**\*\*\* วันนี้แนะนำว่านำขนมไปแจกเด็กๆและถ่ายรูปกับเด็กๆ แล้วจะรู้ว่าเด็กๆที่นี่นั้นน่ารักขนาดไหน\*\*\***

จากนั้น นั่งรถจี๊ปมุ่งหน้าสู่ **หุบเขานาการ์ (Nagar valley)** หุบเขาที่อยู่บนระดับความสูงเฉลี่ยเกิน 3,000 เมตรจากระดับน้ำทะเล หุบเขาแห่งนี้เป็นที่ตั้งยอดเขาสูงอันดั่งต้นๆของโลกหลายยอด ไม่ว่าจะเป็น รากาโปชิ (Rakaposhi), ดิราน (Diran Peak), โกลเดนพีค (Golden Peak) รวมถึง รัชพีค (Rush Peak) นาการ์ในอดีตเคยเป็นนครรัฐและมีกษัตริย์หลายพระองค์ปกครองมากกว่า 1,200 ปี จนกระทั่งล่มสลายลงในค.ศ.1974



ระหว่างทางที่รถไต่เขาเลียบริมหน้าผาขึ้นไป บอกเลยว่าเป็นหนึ่งในสถานที่ที่มหัศจรรย์มากๆ เห็นทั้งวิวภูเขา ต้นไม้ หมู่บ้านเล็กๆที่ทำนาขั้นบันได เลี้ยงสัตว์ เช่น วัว แพะ แกะ...เดินทางจนถึง **หมู่บ้านฮอปเปอร์**

กลางวัน บริการอาหารกลางวัน ณ ภัตตาคาร

บ่าย นำท่านชม **ฮอปเปอร์กราเซีย (Hopper Glacier)** ธารน้ำแข็งขนาดใหญ่ในเขตหมู่บ้านฮอปเปอร์ ตั้งอยู่สูงจากระดับน้ำทะเล 2,878 เมตร



การชมธารน้ำแข็งต้องเดินขึ้นมาหน่อยแต่รับรองว่าวิวความอลังการของธารน้ำแข็งปึงแนอน  
ความโดดเด่นของฮอปเปอร์กราเซียคือมีสีดำเกิดจากการทับถมของหิมะอย่างยาวนาน...นั่ง  
รถจี๊ปกลับคารีมาบัด



นำท่านชม **ป้อมปราการบัลดิท (Baltit Fort)** ระหว่างทางไปป้อมจะเป็นทางเดินขึ้นเนินเขา  
เหนื่อยหน่อยแต่รับรองว่าคุ้มค่าสุดๆ สองข้างทางเต็มไปด้วยร้านค้าให้เลือกซื้อกันอย่าง  
เพลิดเพลินทั้งผลไม้อบแห้ง ถั่วชนิดต่างๆ เครื่องแต่งกาย เครื่องประดับต่างๆ น้ำมันแอฟริคอต

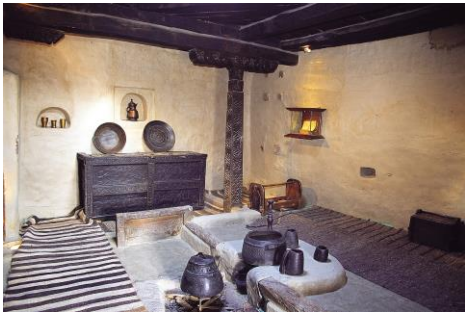
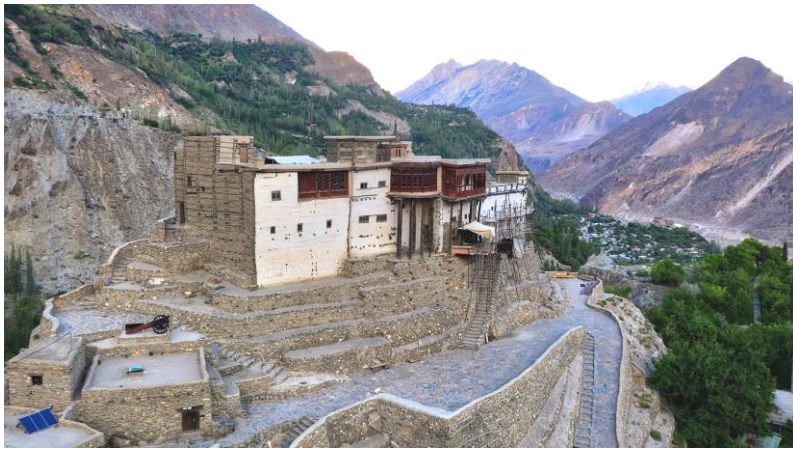

ป้อมบัลติท...ตั้งตระหง่านอยู่เหนือเมืองคาริมาบัต สร้างขึ้นมานานกว่า 700 ปี โดยในช่วงเริ่มต้นนั้นผู้ปกครองของเมืองคาริมาบัตได้แต่งงานกับเจ้าหญิงแห่งรัฐบัลติสถาน (Baltistan) ซึ่งเป็นสถาปัตยกรรมที่ได้รับอิทธิพลจากฝั่งของทิเบตค่อนข้างมาก ป้อมบัลติทเป็นหนึ่งในป้อมที่ถูกบรรจุเข้าสู่โครงการการบูรณะซ่อมแซมกลายเป็นพิพิธภัณฑ์ที่แสดงถึงเรื่องราวในอดีตที่น่าสนใจจำนวนมาก จากบริเวณนี้เราจะสามารถมองเห็นทัศนียภาพของหุบเขาขุนข่าได้อย่างสวยงามอีกจุดหนึ่งของเส้นทางคาราโครัมไฮเวย์ที่ไม่ควรพลาดจริงๆ...**นำท่านไป ดุยเกอร์ (Duiker)**

**ค่า** บริการอาหารค่ำ ณ โรงแรม

**ที่พัก: Duiker Eagle' s nest Hotel หรือเทียบเท่า**



**วันที่ 6**

**ดยเกอร์ - เมืองกิลกิต**

**B**

**L**

**D**

**เช้าตรู่**

ชมวิว ยอดเขาเลดี้ฟิงเกอร์ (**Lady Finger Peak**) ยอดเขาทะเลทะเลเมฆ สกกดทุกสายตา ที่ได้พบเห็น ตั้งอยู่ตรงขอบชายแดนตะวันตกของเขตคาราโครัม (Karakoram) บริเวณเหนือหุบเขา Hunsa Valley โดยลักษณะของยอดเขานี้จะเป็นยอดแหลมๆ ซึ่งหากมองบางมุมก็จะคล้ายกับนิ้วมือของผู้หญิง ซึ่งเป็นที่มาของชื่อยอดเขาแห่งนี้นั่นเองยอดเขานี้ตั้งอยู่สูงเหนือระดับน้ำทะเลถึง 6,000 เมตร





มีตำนานเล่าว่า...เมื่อในอดีต เจ้าชายโคซาร์แห่งแคว้นบัลติสถาน ได้เดินทางผจญภัยมาที่แถบภูเขาขุนเขาแห่งนี้ และได้พบกับเจ้าหญิงทรงพระนามว่า "นบูลิ" พระองค์ได้ทำการอภิเษกกับพระนาง แต่แล้วพระองค์ก็ได้รู้ข่าวว่ามเหสีเอกของพระองค์ที่บัลติสถานถูกลักพาตัวไปโดยกษัตริย์ของอีกแคว้นหนึ่ง พระองค์จึงทรงเตรียมตัวเดินทางกลับในทันทีและทรงพาเจ้าหญิงนบูลิมาที่ยอดเขาแห่งนี้ โดยมอบของขวัญสารกับแม่ไก่หนึ่งตัวให้กับเจ้าหญิง เมื่อเจ้าหญิงทรงถามพระองค์ว่าจะกลับมาเมื่อไหร่ พระองค์ก็ตอบว่า "ทุกๆหนึ่งปี ให้ป้อนข้าวสารกับแม่ไก่นี้ 1 เมล็ด และเมื่อข้าวสารหมดลงเมื่อไหร่ เราก็จะกลับมา" ซึ่งตำนานยังกล่าวต่ออีกว่าเจ้าหญิงยังคงรอเจ้าชายมาจนตราบถึงทุกวันนี้

เช้า

บริการอาหารเช้า ณ โรงแรม



นำท่านชม **ป้อมปราการอัลดิท (Altit Fort)** ระหว่างทางผ่านหมู่บ้านและร้านค้าต่างๆ...ป้อมปราการอัลดิท ป้อมโบราณ เดิมเป็นที่ตั้งของผู้ปกครองของรัฐขุนเขาที่เรียกว่า Mir ต่อมาย้ายไปอยู่ที่

ป่าอมบัลดิทที่อายุน้อยกว่า ตั้งบนพื้นที่ที่สูงกว่า ใหญ่กว่า และมองเห็นข้าศึกจากทุกทิศทาง จากบริเวณนี้เราจะสามารถมองเห็นวิวถนนคาราโครัมไฮเวย์จากมุมสูงสวยงามสุดๆ...นำท่านเดินทางสู่ กิลกิต (Gilgit)



ระหว่างทาง แวะ **เส้นทางสายไหมเก่า (Old Silk Road)** เส้นทางสายไหมโบราณในปากีสถาน ส่วนใหญ่คือ ทางหลวงคาราโครัม (Karakoram Highway - KKH) ในปัจจุบัน เส้นทางนี้เชื่อมต่อทางตอนเหนือของปากีสถานกับภูมิภาคซินเจียงของจีน และถือเป็นส่วนสำคัญของเส้นทางการค้าในประวัติศาสตร์ที่เชื่อมโยงระหว่างโลกตะวันออกและตะวันตก



เมื่อถึง **กิลกิต (Gilgit)** เป็นเมืองหลวงและเมืองสำคัญที่สุดของดินแดนทางตอนเหนือของปากีสถาน เป็นที่รู้จักในฐานะจุดบรรจบของเทือกเขาที่ยิ่งใหญ่ระดับโลกถึงสามแห่ง ได้แก่ เทือกเขาหิมาลัย คา



กลางวัน บริการอาหารกลางวัน ณ ภัตตาคาร  
เดินทางไปยัง **หุบเขานาราน (Naran)** ระยะทางประมาณ ใช้เวลาเดินทางประมาณ 9-10 ชั่วโมง

บ่าย  
ค่ำ บริการอาหารค่ำ ณ โรงแรม

ที่พัก: **Hotel One Naran** หรือเทียบเท่า



วันที่ 8

นาราน - ดักศิลา - อิสลามาบัด - สนามบิน

B

L

D

เช้า บริการอาหารเช้า ณ โรงแรม

จากนั้น นำท่านเดินทางกลับ **อิสลามาบัด (Islamabad)** ระยะทาง 267 ก.ม. ใช้เวลาเดินทางประมาณ 4-5 ชั่วโมง

ระหว่างทางนำท่านแวะชมเมือง **ดักศิลา (Taxila)** นครโบราณ อดีตที่รุ่งเรืองด้วยพุทธศาสนา อดีตเป็นนครหลวงแห่งแคว้นคันธาระ (Ghandara) เดิมชื่อว่า ดักชาศิลา-Takshasila เป็นภาษาสันสกฤต ต่อมาเมื่ออเล็กซานเดอร์มหาราชรุกรานอินเดียเมื่อ 326 ปีก่อนคริสตกาล ได้มาหยุดพักที่เมืองนี้แล้วเปลี่ยนชื่อเป็น ดักศิลา-Taxila ...เมืองดักสิลาถือว่าเป็นเมืองมหาวิทยาลัยอันยิ่งใหญ่ของโลกที่มีมาก่อนพุทธกาล และเป็นศูนย์กลางการศึกษาของพราหมณ์ และในยุคที่พุทธศาสนาเจริญ เมืองนี้ก็กลายเป็นแหล่งศึกษาที่สำคัญของพุทธศาสนา มีนักศึกษาจากทั่วทุกทิศ ทั้งในอินเดีย และเพื่อนบ้านใกล้เคียง ทั้งเปอร์เซีย



และประเทศทางแถบเอเชียกลางมาเล่าเรียน ยุคนั้นไม่ว่าใครจะศึกษาศิลปวิทยาการ หรือ ศาสตร์แขนงใดก็ตาม ก็จะต้องไปศึกษากันที่ดักศิลา รวมทั้งแพทยศาสตร์ และเป็นทีกล่าวขาน กันว่าใครสำเร็จสรรพวิทยาไม่ว่าศาสตร์ใดจากดักศิลาแห่งนี้ ก็จะได้รับการยกย่องและเป็น ที่เชื่อถือกันอย่างมากในสังคม ดังเช่นหมอชิวโกมารภัจจ์ ก็สำเร็จวิชา การแพทย์จาก มหาวิทยาลัยดักศิลาแห่งนี้ สมัยพระเจ้าอโศกมหาราช ดักศิลาเป็นนครที่รุ่งเรืองด้วยพุทธ ศาสนา ซึ่งเติบโตขึ้นมาพร้อมๆ กับศาสนา เช่น และฮินดู ต่อมาในสมัยหลวงจีนเหียนจิ่งหรือ พระถังซำจั๋งมาสืบพระพุทธศาสนาในอินเดียเมื่อพ.ศ.1186 ท่านได้บันทึกว่า เมืองดักสิลาตก อยู่ในสภาพเสื่อมโทรม และเป็นเพียงเมืองหนึ่งในแคว้นกัษมีระหรือแคชเมียร์ (ปัจจุบันอยู่ใน เขตราวาลปีนดี ประเทศปากีสถาน) โบสถ์และวิหาร สถานศึกษาก็ถูกทำลายจนหมดสิ้น จากนั้น มาก็ไม่ปรากฏเรื่องเมืองดักสิลาอีกเลยดักสิลาถูกบรรจุเป็นหนึ่งในเส้นทางท่องเที่ยวหลักของ ปากีสถาน ซึ่งองค์การยูเนสโกได้ให้ความสำคัญอย่างมากกับเมืองดักสิลา ปัจจุบันดักสิลาอยู่ ในเขตประเทศปากีสถาน แม้จะคงเหลือเพียงซากปรักหักพัง แต่อดีตพุทธนครโบราณอัน รุ่งเรืองแห่งนี้ก็ได้รับการขึ้นทะเบียนเป็นเมืองมรดกโลกจากองค์การยูเนสโกมาตั้งแต่ ปี ค.ศ. 1980

**กลางวัน บริการอาหารกลางวัน ณ ภัตตาคาร**

นำท่านชม **อารามพุทธจูเลียน (Julian Monastery)** โบราณสถานทีสะท้อนให้เห็นถึง ความยิ่งใหญ่ของพระพุทธศาสนาในพื้นที่บริเวณนี้ ซึ่งเป็นวัดหรืออารามโบราณบนเนินเขา ความสูง 300 ฟุต บนลานกว้างรายล้อมด้วยกำแพงห้องขนาดเล็ก คงเหลือแต่ฐานพระสถูปให้ เห็นและจินตนาการถึงความรุ่งเรืองเมื่อครั้งอดีต **พิพิธภัณฑสถานดักศิลา (Taxila Museum)** เก็บรวบรวมหลักฐานความเป็นอยู่และภูมิปัญญาของชาวดักสิลายุคต่าง ๆ รวมถึงซากสถูป เจดีย์ วัดวาอาราม เหริยญกรีกในยุคสมัยพระเจ้าอเล็กซานเดอร์มหาราช และพระพุทธรูปสมัย ดันธาระจำนวนมาก

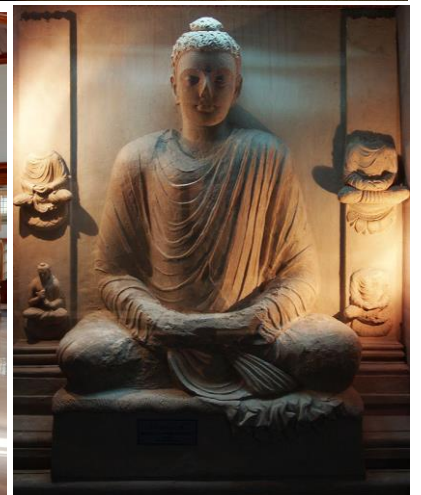

สมบูรณ มีการวางระบบผังเมือง นำท่านเดินทางสู่ **อิสลามาบัด (Islamabad)** เมืองหลวงของประเทศปากีสถาน ตั้งอยู่ในเขตการปกครองเมืองหลวงอิสลามาบัด มีพื้นที่ 906 ตารางกิโลเมตร กรุงอิสลามาบัดสร้างขึ้นในคริสต์ทศวรรษ 1960 เพื่อเป็นเมืองหลวงของประเทศแทนนครการาจี

นำท่านชม **มัสยิดไฟซาล (Faisal Mosque)** ตั้งอยู่บริเวณเชิงเขามาร์กาลา (Margalla Hills) มัสยิดนี้ประกอบด้วยการออกแบบร่วมสมัยมีชั้นนอกของอาคาร 8 ด้านซึ่งได้รับแรงบันดาลใจมาจากกระโจมเบดูอิน (Bedouin tent) เริ่มต้นก่อสร้างในปี 1976 โดยสมเด็จพระราชาธิบดีไฟซาลแห่งซาอุดีอาระเบียพระราชทานงบประมาณ 120 ล้านดอลลาร์สหรัฐ และมัสยิดนี้ตั้งชื่อจากพระนามของพระองค์ งานออกแบบที่แปลกใหม่นี้เป็นผลงานของสถาปนิกชาวตุรกี Vedat Dalokay ซึ่งได้รับการคัดเลือกจากการประกวดในระดับนานาชาติ มัสยิดนี้เป็นมัสยิดที่ใหญ่ที่สุดในประเทศปากีสถาน และเคยดำรงตำแหน่งมัสยิดที่ใหญ่ที่สุดในโลกตั้งแต่ปี 1986-1993

**ค่ำ** บริการอาหารค่ำ ณ ภัตตาคาร...นำท่านซื้อป้บังก่อนกลับบ้าน และนำท่านเดินทางสู่ สนามบินอิสลามาบัด



**23.20 น.** ออกเดินทางจากสู่ กรุงเทพฯ โดยสายการบินไทย เที่ยวบินที่ TG 350 (บริการอาหารและเครื่องดื่มบนเครื่อง)

**วันที่ 9**  
สนามบินสุวรรณภูมิ

	-	-	-
--	---	---	---

**06.25 น.** เดินทางถึง **สนามบินสุวรรณภูมิ** โดยสวัสดิภาพ  
\*\*\*\*\*

อัตราค่าใช้จ่าย คณะผู้ใหญ่ 15-16 ท่าน Classic Deluxe ปากีสถาน 9 วัน 7 คืน

เนื่องจากเป็นตั๋วเครื่องบินเป็นแบบหมู่คณะ ไม่สามารถ Refund ได้ทุกกรณีตามเงื่อนไขที่สายการบินกำหนด

กำหนดวันเดินทาง	อัตราค่าบริการ เดินทางตั้งแต่ 14 ท่านขึ้นไป	
	ผู้ใหญ่พัก 2 ท่าน (ห้องละ 2-3 ท่าน)	พักเดี่ยวเพิ่ม
25 ก.ค.- 2 ส.ค.2569	69,900.-	11,500.-
5-13 ส.ค.2569 23 ก.ย.- 1 ต.ค.2569	72,900.-	12,500.-

**มีตั๋วเครื่องบินแล้ว หักค่าตัว 25,000.- บาท**

เงื่อนไขในการจองทัวร์  
ยืนยันทริป: โอนเงินมัดสำรองที่หนึ่ง ท่านละ 25,000 บาท หลังจากเจ้าหน้าที่กำหนด  
พร้อมสำเนาหน้าพาสปอร์ตผู้เดินทางหมายเลขสะสมไมล์ของการบินไทย และเอกสาร  
สำหรับการทำวีซ่า  
งวดที่ 2 : ชำระภายใน 30 ก่อนออกเดินทาง หรือตามเจ้าหน้าที่กำหนด  
\*\*ราคาอาจมีการปรับขึ้น – ลง ตามราคาน้ำมันที่ปรับขึ้นลง แต่จะปรับตามความเป็น  
จริงที่สายการบินประกาศปรับและที่มีเอกสารยืนยันเท่านั้น

**ฟรีค่าธรรมเนียมปากีสถาน**



**อัตราค่าใช้จ่ายรวม**

- ✓ ค่าตั๋วเครื่องบินไป-กลับชั้นประหยัด โดยสายการบินไทย เส้นทาง กรุงเทพฯ – อิสลามาบัด - กรุงเทพฯ(กระเป๋าดำเดินทางเพื่อโหลด  
ท่านละ 1 ใบ น้ำหนักไม่เกิน 20 กก. /กระเป๋าสี้อื่นเครื่อง 1 ใบน้ำหนักไม่เกิน 7 กก)
- ✓ ค่าภาษีสนามบิน ค่าภาษีน้ำมัน และค่าประกันภัยทางอากาศ (ประเทศตามระบุในโปรแกรมทัวร์)
- ✓ ค่าที่พักโรงแรมตามที่ระบุตลอดการเดินทางพักห้องคู่ ตามรายการระบุ (อาจมีการเปลี่ยนแปลงได้ตามความเหมาะสม)
- ✓ ค่าอาหารทุกมื้อตามรายการระบุ(เป็นอาหารท้องถิ่นแบบอิสลามทานง่ายและมีอาหารไทยเสริม ทุกมื้อ)
- ✓ น้ำเปล่าท่านละ 2 ขวด/ท่าน ต่อวัน
- ✓ ค่ารถอูว์ซ่าปากีสถานท่องเที่ยวแบบออนไลน์
- ✓ ค่าพาหนะ รถรับ-ส่ง ตลอดการเดินทาง ตามรายการระบุ
- ✓ ค่าธรรมเนียมเข้าชมสถานที่ตามรายการระบุ
- ✓ **ค่าประกันภัยการเดินทางอุบัติเหตุและสุขภาพแบบบุคคล (Asia Plus Basic)**

**Allianz Travel**

บริการความช่วยเหลือ 24 ชั่วโมง บริษัท เอเชีย อยุธยา จำกัด (มหาชน)  
24-Hours Assistance services provided by AWP Services (Thailand) Co., Ltd. 898 อาคารเอ็มเจ็ททาวเวอร์ ถนนพหลโยธิน  
Sales Tel. + 66 (0) 2 305 8512 Email travelinsurance-th@allianz.com แขวงปทุมวัน กรุงเทพมหานคร 10330  
Claim Tel. + 66 (0) 2 342 3237 Email claim-th@allianz.com โทร: 0 2657 2555 โทรสาร: 0 2657 2500  
ทะเบียนนิติบุคคลเลขประจำตัวผู้เสียภาษี 0107566000062

**Allianz AYUDHYA**

Allianz Ayudhya General Insurance Public Company Limited  
898 Ploenchit Tower, Ploenchit Road,  
Khwang Lumpini, Khet Pathumwan, Bangkok 10330  
Tel. +66 2657 2555 Fax. +66 2657 2500  
Registration No./Tax I.D. 0107566000062

Reference Code: HIZ11GROSS

ข้อตกลงคุ้มครอง / เอกสารแนบท้าย Insuring Agreement / Endorsement	จำนวนเงินประกันภัย (บาท) Sum Insured (Baht)	ความรับผิดชอบ (บาท หรือ วัน) Deductible (Baht or Date)
<b>Loss of Life, Dismemberment, Loss of Sight or Permanent Disability due to Accident</b>		
For Insured Person aged from 16 years old to 75 years old	Up to THB 1,500,000	NIL
For Insured Person aged under 16 years or over 75 years old	Up to THB 750,000	NIL
<b>Overseas Medical Expense Reimbursement (Per Trip for Annual Trip Plan)</b>	<b>Up to THB 1,500,000</b>	NIL
Follow-up Medical Expenses in Thailand (within 30 days after arrives in Thailand)	Up to THB 150,000	NIL
First treatment in Thailand (within 7 days after arrives in Thailand)	Up to THB 15,000	NIL
<b>Emergency Medical Evacuation and Repatriation Expense</b>	<b>Up to THB 3,000,000</b>	NIL

หมายเหตุ : คู่คุ้มครองผู้เอาประกันภัยอายุสูงกว่า 75-85 ปี จ่ายเบี้ย 50 % ของจำนวนเงินเอาประกันภัย วงเงินคุ้มครองอาหารเป็น  
พืช (โดยแพทย์จะต้องระบุในใบรับรองแพทย์ว่า อาหารเป็นพืชเท่านั้น) แต่ทั้งนี้ยอมอยู่ในข้อจำกัดที่มีการตกลงไว้กับบริษัทประกัน  
ชีวิต

## อัตรานี้ไม่รวมถึง

- ค่าทำหนังสือเดินทาง (PASSPORT) และเอกสารวีซ่าของคนต่างด้าว
- ค่าพนักงานยกกระเป๋าในโรงแรมซึ่งท่านจะต้องดูแลกระเป๋าด้วยตัวท่านเอง เพื่อป้องกันการสูญหาย
- ค่าใช้จ่ายอื่นๆที่ไม่ได้ระบุในรายการ
- ค่าภาษีมูลค่าเพิ่ม 7% และค่าภาษีหัก ณ ที่จ่าย 3%
- ค่าใช้จ่ายส่วนตัว อาทิ ค่าโทรศัพท์, ค่าซักรีด, ค่าเครื่องดื่มในห้องพัก และค่าอาหารที่สั่งมาในห้องพัก ค่าอาหารและเครื่องดื่มที่สั่งพิเศษในร้านอาหารนอกเหนือจากรายการ
- **ค่าทิปไกด์ ท้องถิ่น และคนขับรถ และคนที่มาบริการ ตลอดทริป เงินไทย 2,000 บาท / ท่าน**
- ค่าทิปหัวหน้าทัวร์ ขึ้นอยู่กับความพึงพอใจของท่าน

## ข้อแนะนำและแจ้งเพื่อทราบ

- ❖ ห้องพักส่วนใหญ่เป็นห้องเตียง และสำหรับห้องพัก 3 เตียงมีแบบเสริมเตียงเท่านั้น
- ❖ กรณีเดินทางเป็นทัวร์กรุ๊ปหรือตัวหมู่คณะ หากออกตัวแล้วไม่สามารถขอเงินคืนได้และไม่สามารถเปลี่ยนวันเดินทางได้
- ❖ เสื้อผ้าสำรองสำหรับใส่เที่ยวตามเมืองทั่วไป เน้นสีสันสดใสได้เลยจ้า แต่ขอเน้นสุขภาพ

## กรณียกเลิก

- หากมีการชำระมัดจำทัวร์แล้ว ต้องการยกเลิก ไม่ว่าจะกรณีใดๆ ก็ตาม ต้องชำระค่าบริการ ท่านละ 2,000 บาท
- กรณียกเลิกช่วง สงกรานต์-ปีใหม่ หากมีการชำระมัดจำทัวร์แล้ว ยกเลิกไม่ว่ากรณีใดๆ ก็ตาม หักค่าบริการ ท่านละ 3,000 บาท และใช้จ่ายที่เกิดขึ้นจริง เช่น มัดจำตัวเครื่องบิน, วีซ่า, ค่าดำเนินการ (ถ้ามี), ค่าโรงแรม, ค่าตั๋วรถไฟ, หรืออื่นๆ โดยจะมีรายละเอียดแสดงให้แก่ลูกค้าได้รับทราบ
- **ยกเลิกเดินทาง 30 วันล่วงหน้าก่อนการเดินทางหักค่าใช้จ่ายที่เกิดขึ้นจริง (ตามกฎหมาย ฉบับพิเศษ ราชกิจจานุเบกษา) เช่น มัดจำตัวเครื่องบิน, วีซ่า, ค่าดำเนินการ (ถ้ามี), ค่าโรงแรม, ค่าตั๋วรถไฟ, หรืออื่นๆ โดยจะมีรายละเอียดแสดงให้แก่ลูกค้าได้รับทราบ (หมายเหตุ: ช่วง Peak season สายการบิน ให้มัดจำล่วงหน้า 2-3 เดือนก่อนออกเดินทาง)**
- แจ้งยกเลิกเดินทาง 0-14 วัน ก่อนการเดินทาง หัก 100 % ของราคาทัวร์
- \*\*\*หากมีการยกเลิกการจองทัวร์ หลังจากยื่นวีซ่าเรียบร้อยแล้วบริษัทของสงวนสิทธิ์ในการนำพาสปอร์ตไปยกเลิกวีซ่าในทุกกรณี ไม่ว่าจะค่าใช้จ่ายในการยื่นวีซ่าจะรวมหรือแยกจากรายการทัวร์ก็ตาม**

## ยกเลิกช่วงเทศกาล

- กรณีช่วง Peak season วันหยุดยาว เช่น สงกรานต์ ปีใหม่ สายการบินให้มัดจำล่วงหน้า 2-3 เดือนก่อนออกเดินทาง
- กรณียกเลิกช่วง สงกรานต์-ปีใหม่ ระยะเวลา 0 - 30 วัน ชำระ 100% ของราคาทัวร์

## ข้อแนะนำและแจ้งเพื่อทราบ

- ❖ กรณีเดินทางโดยลูกค้าจัดการตัวเครื่องบินเอง (Land Only) \*ในกรณีลูกค้าดำเนินการเรื่องตัวเครื่องบินเองและมาเที่ยวร่วมกับคณะ (Join Tour) ลูกค้าต้องดำเนินการมาพบคณะทัวร์ด้วยตัวเอง และต้องรับผิดชอบค่าใช้จ่ายในการมาพบคณะใหญ่ด้วยตัวเอง รวมถึงหากกรณีเที่ยวบินของคณะใหญ่เกิดความล่าช้าหรือยกเลิก เที่ยวบินอันด้วยสาเหตุใดๆก็ตาม

## กรุณาอ่าน เงื่อนไขการเดินทาง เพื่อประโยชน์ของท่าน

- 1) ราคานี้คิดตามราคาตัวเครื่องบินในปัจจุบัน หากราคาตัวเครื่องบินหรือค่าเงินปรับสูงขึ้น บริษัทฯ สงวนสิทธิ์ที่จะปรับราคาตามสถานการณ์ดังกล่าว

- 2) รายการนี้เป็นเพียงข้อเสนอที่ต้องได้รับการยืนยันจากบริษัทฯ อีกครั้งหนึ่ง หลังจากได้สำรองที่นั่งบนเครื่อง และโรงแรมที่พักในต่างประเทศเป็นที่เรียบร้อยแล้ว แต่อย่างไรก็ตามรายการนี้อาจเปลี่ยนแปลงได้ตามความเหมาะสม
- 3) กรณีที่มีผู้ร่วมคณะไม่ถึงตามที่บริษัทฯ กำหนด บริษัทขอสงวนสิทธิ์ที่จะเลื่อนการเดินทางหรือปรับเปลี่ยนราคาก่อนล่วงหน้า 10-15 วันก่อนออกเดินทาง
- 4) กรณีวีซ่าผ่านแล้ว แจ้งยกเลิกก่อนหรือหลังออกตัวโดยสาร บริษัทฯ ขอสงวนสิทธิ์ในการ ไม่คืนค่าทัวร์ทั้งหมด
- 5) กรณีเกิดความผิดพลาดจากตัวแทน หรือ หน่วยงานที่เกี่ยวข้อง จนมีการยกเลิก ล่าช้า เปลี่ยนแปลง การบริการจากสายการบินบริษัทฯขนส่ง หรือ หน่วยงานที่ให้บริการ บริษัทฯจะดำเนินการโดยสุดความสามารถที่จะจัดบริการทัวร์อื่นทดแทนให้ แต่จะไม่คืนเงินให้สำหรับค่าบริการนั้นๆ
- 6) กรณีที่ท่านยกเลิกก่อนรายการท่องเที่ยวจะสิ้นสุดลง ทางบริษัทฯ จะถือว่าท่านสละสิทธิ์และจะไม่รับผิดชอบค่าบริการที่ท่านได้ชำระไว้แล้วไม่ว่ากรณีใดๆ ทั้งสิ้น
- 7) กรณีที่ท่านถูกห้ามเข้าประเทศ อันเนื่องมาจากมีสิ่งผิดกฎหมาย หรือเอกสารเดินทางไม่ถูกต้อง หรือ การถูกปฏิเสธในกรณีอื่นๆ บริษัทฯ ขอสงวนสิทธิ์ไม่รับผิดชอบต่อการห้ามออกนอกประเทศนั้น
- 8) กรณีผู้เดินทางไม่สามารถเข้า-ออกเมืองได้ เนื่องจากเอกสารปลอมหรือการห้ามของเจ้าหน้าที่ไม่ว่าเหตุผลใดๆ ก็ตามทางบริษัทขอสงวนสิทธิ์ในการ ไม่คืนค่าทัวร์ทั้งหมด
- 9) กรณีท่านไม่สามารถไปเที่ยวในสถานที่ที่ระบุในโปรแกรมได้ อันเนื่องมาจากธรรมชาติ ความล่าช้า และความผิดพลาดจากทางสายการบิน จะไม่มีการคืนเงินใดๆทั้งสิ้น แต่ทั้งนี้ทางบริษัทฯจะจัดหารายการเที่ยวสถานที่อื่นๆมาให้ โดยขอสงวนสิทธิ์การเจ้าหน้าที่โดยไม่แจ้งให้ทราบล่วงหน้า
- 10) กรณีท่านออกเดินทางไปกับคณะแล้ว ท่านงดการใช้บริการรายการใดรายการหนึ่ง หรือไม่เดินทางพร้อมคณะถือว่าท่านสละสิทธิ์ ท่านไม่อาจเรียกร้องค่าบริการ และเงินมัดจำคืน ไม่ว่ากรณีใดๆ ทั้งสิ้น
- 11) ทางบริษัทขอสงวนสิทธิ์ราคานี้เฉพาะนักท่องเที่ยวชาวไทยและท่องเที่ยวเป็นหมู่คณะแบบ Join Tour เท่านั้น กรณีต้องการตัดกรุปเหมาโปรดสอบถามทางบริษัทอีกครั้ง หากเป็นนักท่องเที่ยวต่างชาติ หรือ พระสงฆ์ โปรดสอบถามทางบริษัท

**บริษัทฯ ถือว่าท่านได้อ่านและยอมรับเงื่อนไขต่างๆในโปรแกรมทัวร์ดี แล้วจึงชำระเงินมัดจำกับเจ้าหน้าที่ฝ่ายขายของเรา ..ขอบพระคุณที่ไว้วางใจ**

โรงแรม ที่พัก และอาหารการกิน ที่เราจัดในเส้นทางท่องเที่ยว ประเทศปากีสถาน ระดับโรงแรม 3-4-5 ดาวของปากีสถาน อาจไม่หรูหรา แต่ก็เป็นที่พักที่มีความปลอดภัย สะอาด และมีสิ่งอำนวยความสะดวกระดับหนึ่ง บางแห่งมี Wi-Fi free บางแห่งที่ไกลออกไปอาจไม่มี Wi-Fi ให้ใช้ อาหารส่วนใหญ่ หากเป็นมือเย็นจะรับประทานอาหารกันที่โรงแรม อาหารปากีสถาน 99 % เป็นอาหารอิสลาม มีไก่เป็นหลัก แต่ละโรงแรม หรือร้านอาหารจะมีไก่ทอดสูตรเด็ดของแต่ละแห่งอร่อยไม่เบาคะ อาหารทำง่ายเนื่องจากไม่มีเครื่องเทศแรง เราสามารถขอไปใช้ครัวเขาทำอาหารไทยได้คะ ชาวปากีสถานใจดีคะ...

