

ทัวร์ Best of Snow Festival 8 วัน 6 คืน

ชม Snow Tree เมืองจี๋หลิน พิษิตภูเขางางไป่ซาน ทะเลสาบเทียนฉือ

พักในหมู่บ้านหิมะ ดินแดนแห่งเทพนิยาย

เที่ยวชมงานแกะสลักน้ำแข็งนานาชาติเมืองฮาร์บิน

ฮาร์บิน ฉางชุน Best of Snow Festival

พิษิตภูเขางางไป่ซาน เทศกาลแกะสลักน้ำแข็ง

8 วัน 6 คืน

ชม Snow Tree บอนหมู่บ้านหิมะ



แถมฟรี!!
ผ้าพันคอ ถุงมือ ที่ปิดหู

เดินทาง 19-26 ธ.ค. 67 **เที่ยวเต็มสุข ไม่เข้าร้าน**

เที่ยวครบทุกไฮไลต์ ชมการแสดงว่ายน้ำข้ามแม่น้ำ ซงฮัวเจียง
เทศกาลแกะสลักน้ำแข็งนานาชาติ ทะเลสาบเทียนฉือ เมืองจี๋หลิน

🍴 อาหาร 17 มื้อ 🛏️ พักโรงแรม 4 ดาว ★★★★★ 🧳 บ้านนักกระเป๋า 20 กก.

ราคาพิเศษ

47,900.-

🍴 อาหาร 17 มื้อ 🛏️ พักโรงแรม 4 ดาว ★★★★★ 🚌 รถปรับอากาศเที่ยว 🧳 บ้านนักกระเป๋า 20 กก.

วันเดินทาง	ราคา	พักเดี่ยวจ่ายเพิ่ม ท่านละ
19-26 ธันวาคม 67	47,900.-	12,000.-

19 ธ.ค.67 พร้อมกัน ณ ท่าอากาศยานสุวรรณภูมิ

23.30 น. คณะพร้อมกัน ณ **ท่าอากาศยานสุวรรณภูมิ** อาคารผู้โดยสารระหว่างประเทศขาออกอาคาร ชั้น 4 ประตู 10 เคาน์เตอร์สายการบิน **SHENZHEN AIRLINES** พบเจ้าหน้าที่บริษัทฯ คอยให้การต้อนรับและอำนวยความสะดวกด้านเอกสารและสัมภาระก่อนการเดินทาง



เมืองห่าหลิบ



จัตุรัส ซื่อจี้



โบสถ์คอกอกolik

20 ธ.ค.67 ท่าอากาศยานสุวรรณภูมิ – สนามบินเซินเจิ้น – นครฉางชุน – เมืองจีหลิน-จัตุรัสซื่อจี้-โบสถ์คาทอลิก-ร้านอุปกรณ์กันหนาว

03.05 น. นำท่านเหิรฟ้าสู่ **สนามบินเซินเจิ้น** โดยสายการบิน **SHENZHEN AIRLINES** เที่ยวบินที่ **ZH9006** (บริการเครื่องดื่มพร้อมอาหารว่างระหว่างเที่ยวบิน)

06.50 น. เดินทางถึง**สนามบินนานาชาติเซินเจิ้น** หลังพิธีการตรวจคนเข้าเมืองและศุลกากร ให้ท่านพักผ่อนภายในอาคารผู้โดยสาร เพื่อรอต่อเครื่องไปยังเมืองฉางชุน

09.50 น. นำท่านขึ้นเครื่องเพื่อเดินทางต่อไปยัง**สนามบินฉางชุน** โดยสายการบิน **SHENZHEN AIRLINES** เที่ยวบินที่ **ZH9645** (บริการเครื่องดื่มพร้อมอาหารร้อนระหว่างเที่ยวบิน)

15.15 น. เดินทางถึง**สนามบินเมืองฉางชุน** หลังตรวจรับสัมภาระเป็นที่เรียบร้อยแล้ว นำท่านเดินทางโดยรถบัสปรับอากาศสู่เมืองฉางชุน.....**เมืองฉางชุน 长春市** เป็นเมืองเอกของมณฑลจีหลินที่ตั้งอยู่ทางภาคตะวันออกเฉียงเหนือของจีน เมืองที่มีชนกลุ่มน้อย อาทิ ชนเผ่าเกาหลี ชนเผ่าแมนจู ชนเผ่ามองโกล และชาวต่างชาติ อาทิ ชาวเกาหลี ชาวญี่ปุ่น ชาวอาหรับ ชาวยุโรปพำนักอาศัยอยู่เป็นจำนวนมาก เคยเป็นเมืองหลวงของประเทศแมนจูกว่าในช่วงสงครามโลกครั้งที่สอง เป็นเมืองแรกของจีนที่มีการก่อตั้งโรงถ่ายภาพยนตร์และโรงงานผลิตรถยนต์ ปัจจุบันเป็นเมืองสำคัญทางภาคอีสานของจีน....

นำท่านเดินทางสู่ **เมืองจีหลิน 吉林市**(ระยะทาง 93 กิโลเมตร ใช้เวลาเดินทางประมาณ 1 ชั่วโมง)

เที่ยวชม **จัตุรัส ซื่อจี้ 世纪广场** จัตุรัสขนาดใหญ่ใจกลางเมืองจีหลิน ชม **หอซื่อจี้โจว 世纪之舟** เป็นหอรूपทรงสี่เหลี่ยม ที่เป็นแลนด์มาร์คของเมืองจีหลิน..... ชม **โบสถ์คอกทอลิก 吉林天主教堂** ตามแบบ

สถาปัตยกรรมโกธิคที่สร้างขึ้นในปี ค.ศ. 1917 เป็นสิ่งปลูกสร้างหินแกรนิตที่โดดเด่นที่สุดแห่งหนึ่งของเมืองจีหลิน.....

นำท่านแวะร้านจำหน่ายอุปกรณ์กันหนาว สำหรับท่านที่ต้องการหาซื้ออุปกรณ์กันหนาว ท่านสามารถเลือกซื้ออุปกรณ์กันหนาวที่ใช้ในฤดูหนาวได้จากที่นี่.....

ค่ำ

รับประทานอาหารค่ำ ณ ภัตตาคาร

หลังอาหารนำท่านเดินทางเข้าสู่โรงแรมที่พัก

พักที่ **RENWICK HOTEL 4*** หรือ โรงแรมในระดับเดียวกันในเมืองจีหลิน



21 ธ.ค.67 เมืองจีหลิน –เที่ยวชมเกาะวู้ซงเต่า (เกาะต้นหิมะ) -เมืองฉางไป่ซาน

เช้า รับประทานอาหารเช้า ณ ห้องอาหารของโรงแรม

หลังอาหารนำท่านเที่ยวชมและถ่ายภาพ ณ **เกาะต้นไต้หิมะวู้ซง 雾松岛 (Snow Tree)** ชมความสวยงามของต้นไต้หิมะ เป็นปรากฏการณ์ทางธรรมชาติที่เกิดขึ้นในบางพื้นที่ ๆ มีหิมะปกคลุมและอุณหภูมิติดลบในช่วงฤดูหนาว กิ่งก้านของต้นไม้ในบริเวณนี้จะถูกห่อหุ้มด้วยน้ำแข็งและเกล็ดหิมะ ปรากฏเป็นรูปร่างสวยงามแปลกตาตามทรวดทรงของกิ่งไม้ ในยามที่มีแสงพระอาทิตย์ส่องในเวลากลางวัน จะปรากฏเป็นประกายแสงระยิบระยับราวคริสตัล.....

กลางวัน รับประทานอาหารกลางวัน ณ ภัตตาคาร

หลังอาหารนำท่านเดินทางสู่ เมืองฉางไป่ซาน (ระยะทาง 330 กิโลเมตร ใช้เวลาเดินทางประมาณ 4 ชั่วโมง) ระหว่างทางท่านจะได้พบกับความสวยงามของป่าไม้ ทุ่งกว้าง ชุนเขา ที่ขาวโพลนด้วยหิมะ ชมความสวยงามตามธรรมชาติที่ทุกอย่างบนพื้นพิภพถูกปกคลุมด้วยหิมะ

ค่ำ

รับประทานอาหารค่ำ ณ ภัตตาคาร

พักที่ โรงแรม **SIGHTSEEING HOTSHPING HOTEL 4*** หรือเทียบเท่าระดับเดียวกันเมืองฉางไป่ซาน

ท่านสามารถใช้บริการ **แช่น้ำแร่** ในบ่อรวมของโรงแรมได้โดยไม่ต้องเสียค่าใช้จ่ายเพิ่ม แต่ท่านต้องเตรียมชุดว่ายน้ำเพื่อใส่ตอนแช่น้ำแร่



22 ธ.ค.67 เหาฉางไป่ชาน- ทะเลสาบเทียนฉือ- น้ำตกฉางไป่ชาน –สระมรกต- เดินทางไปเมืองตุนฮว่า

เช้า **รับประทานอาหารเช้า ณ ห้องอาหารของโรงแรม**

หลังอาหารนำท่านสู่ **อุทยานท่องเที่ยวธรรมชาติฉางไป่ชาน 长白山景区** แหล่งท่องเที่ยวธรรมชาติและเป็นภูเขาศักดิ์สิทธิ์สำหรับชาวจีนและชาวเกาหลี ภูเขาที่ตั้งอยู่บนเทือกเขาฉางไป่ชานที่ทอดยาวจากด้านทิศตะวันตกเฉียงใต้ ไปยังด้านทิศตะวันออกเฉียงเหนือด้วยความยาวกว่า 1,000 กิโลเมตร แนวเทือกเขาพาดผ่านพื้นที่ทางภาคตะวันออกเฉียงเหนือของจีนและพื้นที่ทางตอนเหนือของประเทศเกาหลีเหนือ ประกอบด้วยยอดเขาทั้งหมด 16 ยอด ยอดเขาฉางไป่ชานเป็นยอดเขาที่สูงที่สุดด้วยความสูง 2749 เมตร เมื่ออยู่บนยอดเขาสามารถมองเห็น **ทะเลสาบเทียนฉือ 天池** ทะเลสาบที่เกิดจากการระเบิดของภูเขาไฟ และเป็นทะเลสาบบนยอดเขาที่มีความสูงเหนือระดับน้ำทะเล 2194 เมตร อีกทั้งเป็นทะเลสาบที่ลึกที่สุดในประเทศจีน โดยมีจุดที่ลึกที่สุดคือ 373 เมตร.....

นำท่านเที่ยวชม **ยอดเขาฉางไป่ชาน 长白山** (ขึ้น/ลงเนินด้านทิศเหนือ) ชมความงามของ **ทะเลสาบเทียนฉือ 天池** ที่เชื่อกันว่าเป็นแหล่งน้ำศักดิ์สิทธิ์ที่อยู่ใกล้สวรรค์ ชม **น้ำตกเขาฉางไป่ชาน 长白山瀑布** เป็นน้ำตกที่ไหลลงมาจากหน้าผาขนาดใหญ่ที่มีความสูง 68 เมตร น้ำตกแห่งนี้เป็นจุดน้ำไหลออกของทะเลสาบเทียนฉือ และเป็นต้นกำเนิดของแม่น้ำซงฮัวเจียง....ชม **สระน้ำมรกต 绿渊潭** สระน้ำสีเขียวมรกตที่มีน้ำตกน้อยสองสายที่คอยเติมน้ำเข้าไปในสระ เป็นจุดถ่ายภาพ เซ็คอินที่พลาดไม่ได้สำหรับผู้มาเยือนอุทยานฉางไป่ชาน...(ราคาทัวร์รวมค่ารถบัส Shuttle Bus รับ – ส่งตามจุดท่องเที่ยวในเขตอุทยานแล้ว)

เที่ยง **รับประทานอาหารกลางวัน ณ ภัตตาคาร**

หลังอาหารนำท่านเดินทางสู่ **เมืองตุนฮว่า 敦化** (ระยะทาง 190 กิโลเมตร ใช้เวลาเดินทางประมาณ 2 ชั่วโมงครึ่ง) ระหว่างทางให้ท่านชมความสวยงามของทัศนียภาพสองฝั่งถนนที่ปกคลุมด้วยหิมะ.....

ค่ำ **รับประทานอาหารค่ำ ณ ภัตตาคาร**

พักที่ **WAN HAO INTER HOTEL 4*** หรือ โรงแรมในระดับเดียวกัน เมืองตุนฮว่า



องค์พระพุทธรูปใหญ่จีนตั้ง



หมู่บ้านหิมะ



ระเบียงชมวิวิวัยชาน

**23 ธ.ค.67 เมืองตุนฮว่า-ผ่านชมองค์พระใหญ่จีนตั้ง –เดินทางสู่หมู่บ้านหิมะ – ระเบียงชมวิวิวัยชาน
ถนน XUE YUN DAJIE**

เช้า **รับประทานอาหารเช้า ณ ภัตตาคาร**
หลังอาหารเช้าให้ท่านนั่งรถผ่านชม **องค์พระพุทธรูปใหญ่จีนตั้ง 金鼎大佛** เป็นองค์พระพุทธรูปทองเหลืองนั่งบนแท่นดอกบัวขนาดใหญ่ที่ตั้งประดิษฐานบนยอดเขา เป็นองค์พระพุทธรูปคู่แฝดขององค์พระใหญ่หนองปิงเกาะฮ่องกง โดยพระพุทธรูปทั้งสองจะหันหน้าเข้าหากัน.....
จากนั้นนำท่านเดินทางสู่ หมู่บ้านหิมะ ในเขตมณฑลฮาร์บี้น (ระยะทาง 235 กิโลเมตร ใช้เวลาเดินทางประมาณ 3 ชั่วโมง)

เที่ยง **รับประทานอาหารกลางวัน ณ ภัตตาคาร**
หลังอาหารนำท่านเดินทางสู่ดินแดนแห่งเทพนิยาย **หมู่บ้านหิมะ 雪乡 (Snow Town)** หมู่บ้านหิมะตั้งอยู่ด้านตะวันตกเฉียงใต้ของแม่น้ำหุ่มตันเจียง เป็นหมู่บ้านเล็ก ๆ ที่มีหิมะปกคลุมในช่วงฤดูหนาว ตั้งแต่เดือนตุลาคม จนกระทั่งเดือนพฤษภาคมของปีถัดไป ในช่วงกลางฤดูหนาวหิมะที่ปกคลุมจะมีความหนาประมาณ 1-2 เมตร ในฤดูหนาวที่นี้จะแกลคลุมด้วยหิมะที่ขาวสะอาด ทุกสิ่งอย่างของที่นี้จะถูกเคลือบด้วยหิมะและน้ำแข็ง ดูราวเป็นภาพเทพนิยายในจินตนาการ เป็นที่นิยมของนักท่องเที่ยวที่ชื่นชอบความหนาวและความบริสุทธิ์ของหิมะ ที่นี้ได้รับการขนานนามว่าเป็น **เมืองหิมะอันดับหนึ่งในปฐพี.....**นำท่านสู่ **ระเบียงชมวิวิวัยชาน 棒槌山观光栈道** เป็นระเบียงทางเดินชมวิวารอบหมู่บ้านหิมะบนเนินที่ทำด้วยไม้ มีความยาว 3,200 เมตร ระเบียงทางเดินชมวิวนี้นี้ได้พาดผ่านจุดชมวิว ต่าง ๆ ที่สามารถมองเห็นทัศนียภาพที่สวยงามของหมู่บ้านในเทพนิยายในมิติและมุมมองที่หลากหลาย เป็นที่นิยมของนักท่องเที่ยวที่ชื่นชอบการถ่ายภาพเป็นอย่างยิ่ง เพราะระเบียงทางเดินชมวิวมุมสวย ๆ ให้ถ่ายรูปตลอดเส้นทาง....

ค่ำ **รับประทานอาหารค่ำ ณ ภัตตาคาร**



ถนน Xue Yun Jie

หลังอาหารนำท่านชมความสวยงามของเมืองหิมะในยามราตรี ณ ถนน **Xue Yun Jie 雪韵大街** ถนนสายหลักของหมู่บ้านหิมะ ถนนสายนี้มีความยาว 500 เมตร ในช่วงค่ำจะคราคร่ำด้วยนักท่องเที่ยวที่มาเที่ยวชม แสงสีสองข้างถนนที่ระการตายามค่ำคืน นอกจากนั้น ที่นี่ยังมีร้านขายของที่ระลึก และร้านอาหาร ผลไม้แช่แข็ง และสินค้าพื้นเมืองต่าง ๆ มากมายสองฝั่งถนน.....

พักที่ โรงแรม **XUE XIANG HOMESTAY** ในเมืองหิมะ

หมายเหตุ 1 การไปพักในเมืองหิมะทางทัวร์ไม่สามารถจัดรถทัวร์ไปส่งลูกค้าถึงหน้าโฮมสเตย์ได้ รถทัวร์จะส่งคณะไปยังบริเวณทางเข้าหมู่บ้าน จากนั้นไกด์จะนำลูกค้าผ่านจุดเช็คตั๋ว แล้วไปขึ้นรถบัสที่บริการส่งนักท่องเที่ยวเข้าไปยังหมู่บ้าน เมื่อลงจากรถบัสลูกค้าต้องถือหรือลากกระเป๋าเข้าที่พักด้วยตัวเอง เพราะโฮมสเตย์จะไม่มีพนักงานยกกระเป๋ามาคอยบริการยกกระเป๋าให้ผู้เข้าพัก ท่านควรจัดเตรียมกระเป๋าใบเล็กที่บรรจุเสื้อผ้า และเครื่องใช้จำเป็นสำหรับการพักแรม ณ โฮมสเตย์ในเมืองหิมะในคืนนี้ เพื่อสะดวกต่อการเคลื่อนย้ายกระเป๋า

หมายเหตุ 2 ห้องพักในหมู่บ้านหิมะเป็นโฮมสเตย์ขนาดเล็ก เครื่องอำนวยความสะดวกและบริการอาหารมีค่าและมีค่าใช้จ่ายไม่หักเทียบกับโรงแรมในเมือง และมีอาหารในภัตตาคารได้ ท่านควรเตรียมผ้าเช็ดตัวแปรงสีฟัน ยาสีฟัน และเครื่องใช้ส่วนตัวที่จำเป็นนำติดตัวไปด้วย



พิพิธภัณฑ์เมืองหิมะ



ที่ทำการไปรษณีย์เมืองหิมะ

24 ธ.ค.67 พิพิธภัณฑ์หมู่บ้านหิมะ-ที่ทำการไปรษณีย์หมู่บ้านหิมะ-เลือกซื้อโปรแกรมเสริมระเบียบภาพหิมะสีบลู –เลือกซื้อโปรแกรมเสริม Snow Mobile Riding – เมืองฮาร์บิน

เช้า รับประทานอาหารเช้า ณ ภัตตาคาร

นำท่านชม **พิพิธภัณฑ์หมู่บ้านหิมะ 雪乡博物馆** เป็นพิพิธภัณฑ์ที่จัดแสดงภาพถ่าย และเรื่องราวความเป็นมาของหมู่บ้านหิมะ..... นำท่านชม **ที่ทำการไปรษณีย์หมู่บ้านหิมะ 雪乡邮局** ที่ทำการไปรษณีย์ในเทพนิยาย ที่มีเอกลักษณ์ที่สุดของจีน ที่นี่ยังนอกจากเป็นที่ทำการไปรษณีย์ในวันทำการปกติ ยังเป็นจุดท่องเที่ยวที่ต้อนรับนักท่องเที่ยวผู้มาเยือนต้องแวะมาเช็คอินและถ่ายภาพ..... ให้ท่านสัมผัสประสบการณ์ที่มีเฉพาะในเมืองหนาวที่มีอุณหภูมิติดลบ ด้วยการสาดน้ำสู่อากาศและน้ำที่สาดออกไปจะเกาะตัวเป็นละอองน้ำแข็ง ก่อนที่จะร่วงลงพื้น และท่านสามารถถ่ายภาพเก็บเป็นที่ระลึก.....

10.30 น. นำท่านเดินทางสู่เมืองฮาร์บิน (ระยะทาง 267 กิโลเมตร ใช้เวลาเดินทางโดยรถบัสราว 4 ชั่วโมงเศษ)

เที่ยง รับประทานอาหารกลางวัน ณ ภัตตาคาร

ระหว่างทางไกด์ท้องถิ่นจะเสนอขายโปรแกรมเสริมที่ไม่ได้รวมในค่าทัวร์ (ออฟชั่นแนลทัวร์) 2 รายการ



ระเบียบดินชววิว ภาพเขียนสิบลิ

รายการที่ 1 ระเบียบดินชววิว ภาพเขียนสิบลิ 冰雪十里画廊 เป็นการเดินชมวิวธรรมชาติตามเนินเขา ท่ามกลางแนวป่าที่มีต้นไม้ที่มีน้ำแข็งเกาะอยู่ตามกิ่งไม้ เป็นภาพวิวธรรมชาติดูหนาวที่สวยงามน่าประทับใจและพบได้เฉพาะในฤดูหนาวทางภาคอีสานของจีนเท่านั้น เวลาที่ใช้สำหรับโปรแกรมเสริมนี้ประมาณ 1 ชั่วโมง อัตราค่าบริการ **ท่านละ 300 หยวน หรือ 1500 บาท** อัตรานี้รวมค่าบริการผ่านเข้าอุทยาน ค่ารถรับ ส่ง และค่าบริการของไกด์ท้องถิ่น และค่าบริการจัดการของบริษัททัวร์ท้องถิ่น.....หมายเหตุ โปรแกรมเสริมเป็นโปรแกรมที่ท่านต้องเสียค่าใช้จ่ายเองด้วยความสมัครใจ สำหรับท่านที่ไม่เข้าร่วมกิจกรรมดังกล่าวสามารถนั่งพักในรถได้



ขั้ว Snow Mobile ตะลุยหิมะ

รายการที่ 2 นั่ง Snow Mobile ตะลุยหิมะ 雪地摩托车 ท่านสามารถขับ Snow Mobile วิ่งตะลุยหิมะขึ้นสู่ยอดเขา ผ่านเนินเขาที่หนาแน่นด้วยหิมะ ท่ามกลางแนวป่าที่มีต้นไม้ที่มีน้ำแข็งเกาะอยู่ตามกิ่งไม้ เป็นภาพวิวธรรมชาติดูหนาวที่สวยงามน่าประทับใจและพบได้เฉพาะในฤดูหนาวทางภาคอีสานของจีนเท่านั้น เวลาที่ใช้สำหรับโปรแกรมเสริมนี้ประมาณ 1 ชั่วโมงเศษ อัตราค่าบริการ **ท่านละ 380 หยวน หรือ 1900 บาท** อัตรานี้รวมค่าเช่า Snow Mobile และค่าบริการของไกด์ท้องถิ่น และค่าบริการจัดการของบริษัททัวร์ท้องถิ่น หมายเหตุ โปรแกรมเสริมเป็นโปรแกรมที่ท่านต้องเสียค่าใช้จ่ายเองด้วยความสมัครใจ สำหรับท่านที่ไม่เข้าร่วมกิจกรรมดังกล่าวสามารถนั่งพักในรถได้

17.30 น. คณะเดินทางถึงเมืองฮาร์บิ้น เมืองฮาร์บิ้นเป็นเมืองที่ตั้งอยู่ทางตอนเหนือของจีน เป็นเมืองเอกของมณฑลเฮยหลงเจียง มีสมญานามว่าเป็นนครแห่งฤดูหนาว และกรุงมอสโคตะวันออก อีกทั้งยังได้ชื่อว่าเป็นเมืองหลวงแห่งฤดูหนาวเนื่องจากเมืองแห่งนี้มีช่วงฤดูหนาวยาวกว่าฤดูร้อน และมีเทศกาลแกะสลักน้ำแข็งนานาชาติจัดขึ้นที่เมืองนี้ในช่วงฤดูหนาวของทุกปี เป็นจุดหมายปลายทางสำหรับนักท่องเที่ยวทั้งในและต่างประเทศที่ชื่นชอบเพราะที่นี่ทุกอย่างจะถูกรอหุ้มด้วยหิมะ....

ค่ำ

รับประทานอาหารค่ำ ณ ภัตตาคาร *เมนูพิเศษ ลูקי ปรุงย่าง

พักที่ **HARBIN SHUIMU CITY SPRING HOTEL 4*** หรือโรงแรมในระดับเดียวกันย่านชานเมืองฮาร์บิ้น



25 ธ.ค.67 ชมการว่ายน้ำในฤดูหนาว-ตุ๊กตาหิมะยักษ์-โบสถ์โซเฟีย-เที่ยวชมงานเทศกาลแกะสลักน้ำแข็งระดับไฟนานาชาติ

เช้า

รับประทานอาหารเช้า ณ ห้องอาหารของโรงแรม

หลังอาหารเช้าท่าน **ชมการแสดงว่ายน้ำในแม่น้ำซงฮัวเจียง 冬泳表演** ของชนพื้นเมือง ท่ามกลางสภาพอากาศหนาวเย็นด้วยอุณหภูมิติดลบ 20 องศา.....

ชมและถ่ายภาพกับ **รูปปั้นตุ๊กตาหิมะยักษ์ 网红大雪人** เป็นตุ๊กตาหิมะขนาดใหญ่ความสูง 18 เมตร ที่ทางเทศบาลเมืองฮาร์บิ้นจัดทำขึ้นในช่วงฤดูหนาวของทุกปี เช่นเดียวกับการประดับต้นคริสต์มาสในช่วงเทศกาลของชาวตะวันตก จนกลายเป็นสัญลักษณ์แห่งฤดูหนาวของเมืองฮาร์บิ้น

เที่ยง

รับประทานอาหารกลางวัน ณ ภัตตาคาร *เมนูพิเศษ เกี่ยวฮาร์บิ้น

หลังอาหารเช้าท่านชม **โบสถ์โซเฟีย 索菲亚教堂** (ชมด้านนอก) อีกหนึ่งสัญลักษณ์ที่โดดเด่นของเมืองฮาร์บิ้น สร้างขึ้นในปี ค.ศ. 1907 เป็นโบสถ์คริสต์นิกายออร์ทอดอกซ์ ที่ใหญ่ที่สุดในเอเชียตะวันออกเฉียงที่แสดงถึงอิทธิพลของวัฒนธรรมรัสเซียที่มีต่อเมืองฮาร์บิ้น.....

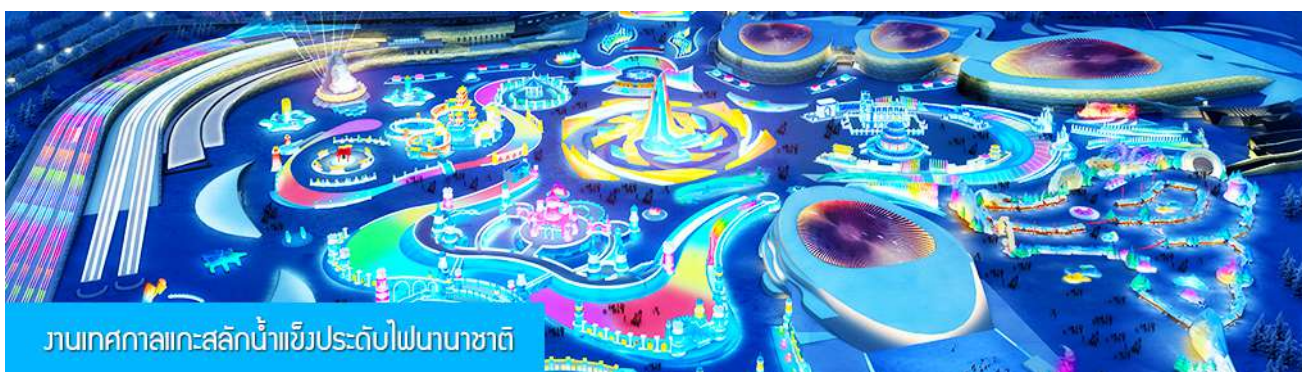

16.00 น.

จากนั้นนำท่านเที่ยวชมงาน **งานเทศกาลแกะสลักน้ำแข็งระดับไฟนานาชาติ 冰雪大世界** มหกรรมนิทรรศการกลางแจ้งในฤดูหนาว ที่จัดแสดงและประกวดงานศิลปกรรมแกะสลักนานาชาติประจำปีที่ยิ่งใหญ่และอลังการ ด้วยสภาพอากาศที่หนาวเย็นในช่วงฤดูหนาวของเมืองฮาร์บิ้น ที่นี่ได้กลายเป็นลานประกวดประติมากรรมน้ำแข็งกลางแจ้งที่ใหญ่และมีชื่อเสียงที่สุดของโลก ให้ท่านได้เดินเที่ยวชมและ

เก็บภาพความสวยงาม ตระการตาของประติมากรรมน้ำแข็งที่ประดับด้วยแสงสีตามอัธยาศัย..... จนสมควร
แก่เวลา นำท่านเดินทางกลับ โรงแรมที่พัก

เย็น

รับประทานอาหารค่ำ ณ ภัตตาคาร *เมนูพิเศษ หมู ไข่ ปลา กระเพาะเหล็กโบราณ

พักที่ **FOUR SEASON AO XUE HOTEL 4*** หรือ โรงแรมในระดับเดียวกันในเมืองฮาร์บิน



26 ธ.ค.67 เมืองฮาร์บิน- อนุสาวรีย์ฟิงหวง-ช้อปปิ้งถนนคนเดินจงหยางเจีย-บินกลับกรุงเทพฯ

เช้า

รับประทานอาหารเช้า ณ ห้องอาหารของโรงแรม

หลังอาหารเช้าท่านชม **อนุสาวรีย์ฟิงหวง 防洪纪念碑** อนุสรณ์ของชาวเมืองฮาบินที่ถูกจารึกในประวัติศาสตร์
ในการเอาชนะอุทกภัยธรรมชาติครั้งใหญ่ในปี ค.ศ. 1957

จากนั้นนำท่านเที่ยวชม **ถนนจงย้งถู 中央大街** ถนนสายหลักของเมืองฮาร์บิน ถนนที่เต็มไปด้วยอาคาร
บ้านเรือนที่เป็นสถาปัตยกรรมตะวันตก อีกทั้งเป็นถนนคนเดินที่เป็นแหล่งรวมร้านค้าสินค้าแบรนด์เนมทั้ง
ในและต่างประเทศ ร้านจำหน่ายของที่ระลึกและสินค้าพื้นเมือง ร้านอาหารพื้นเมืองต่าง ๆ มากมาย และที่
พลาดไม่ได้เลยคือ **ร้าน POP MART** ของเมืองฮาร์บินก็มีสาขาที่ถนนคนเดินนี้ด้วย ให้ท่านมีเวลาอิสระเดิน
เที่ยวและช้อปปิ้ง หรือลิ้มรสอาหารพื้นเมืองตามอัธยาศัย....

เที่ยง

รับประทานอาหารกลางวัน ณ ภัตตาคาร

หลังอาหารนำท่านเดินทางสู่สนามบินฮาร์บิน ทำการเช็คอินก่อนขึ้นเครื่อง

14.45 น.

ออกเดินทางสู่ **สนามบินเซินเจิ้น** โดยสายการบิน **SHENZHEN AIRLINES** เที่ยวบินที่ **ZH9624**
(บริการเครื่องดื่มพร้อมอาหารร้อนระหว่างเที่ยวบิน)

19.05 น.

เดินทางถึง สนามบินเซินเจิ้น ให้ท่านพักผ่อนตามอัธยาศัยในอาคารผู้โดยสารเพื่อรอต่อเครื่อง
(หมายเหตุ สัมภาระที่โหลดใต้ท้องเครื่องจะถูกส่งตรงมายังสนามบินสุวรรณภูมิ)

ค่ำ

บริการท่านด้วยชุดแชนส์วิช และน้ำดื่ม

23.55 น.

ออกเดินทางกลับสู่ **กรุงเทพฯ** โดยสายการบิน **SHENZHEN AIRLINES** เที่ยวบินที่ **ZH9005**
(บริการเครื่องดื่มพร้อมอาหารว่างระหว่างเที่ยวบิน)

01.50 น.

เดินทางกลับถึง **ท่าอากาศยานสุวรรณภูมิ กรุงเทพฯ** โดยสวัสดิภาพ.....

อัตรานี้รวม

1. ค่าตัวเครื่องบินไป-กลับ ชั้นประหยัด และ ค่าภาษีสนามบินทุกแห่ง
2. ค่าโรงแรมที่พักตามรายการที่ระบุ (ห้องพักได้ 2 ท่าน ในกรณีที่เดินทางด้วยกัน 3 ท่าน ทางโรงแรมจัดห้องพักให้ท่านแบบ 2 เตียงและมีเตียงเสริมให้ท่าน 1 เตียง)
3. ค่าเข้าชมสถานที่ต่างๆ ตามที่รายการทัวร์ระบุ
4. ค่าอาหารและเครื่องดื่มตามที่รายการทัวร์ระบุ
5. ค่ารถรับส่งระหว่างนำเที่ยวตามที่รายการระบุ
6. ค่าประกันอุบัติเหตุคุ้มครองในระหว่างการเดินทาง คุ้มครองในวงเงินท่านละ 1,000,000 บาท ค่า รักษาพยาบาลกรณีเกิดอุบัติเหตุวงเงินท่านละ 500,000 บาท ตามเงื่อนไขของกรมธรรม์
7. กระเป๋าเดินทางน้ำหนักตามที่สายการบินกำหนด ท่านละ 23 กิโลกรัม

อัตรานี้ไม่รวม

1. ค่าห้องพักเดี่ยวตามอัตรา
2. ค่าน้ำหนักกระเป๋าเฉพาะส่วนที่เกินจาก 23 กิโลกรัมตามที่สายการบินกำหนด
3. ค่าธรรมเนียมในการทำหนังสือเดินทาง
4. ค่าใช้จ่ายส่วนตัวนอกเหนือจากที่รายการทัวร์ระบุ เช่น ค่าอาหารและเครื่องดื่มที่สั่งเพิ่มเอง, ค่าโทรศัพท์, ค่าเช่าพ็อกเก็ตไวไฟ ฯลฯ
5. ค่าทำใบอนุญาตที่กลับเข้าประเทศของคนต่างชาติหรือคนต่างด้าว
6. ค่าภาษีมูลค่าเพิ่ม 7% และค่าภาษีบริการหัก ณ ที่จ่าย 3% (กรณีต้องการใบกำกับภาษี)
7. ค่าทิปไกด์ คนขับรถ หัวหน้าทัวร์ 2,000 บาทต่อหนึ่งผู้เดินทาง
8. ค่าโปรแกรมเสริม (Optional Tour) เฉพาะท่านที่ต้องการไปเที่ยวตามความสมัครใจ

เงื่อนไขการจอง และยกเลิกทัวร์

1. แจ้งจำนวนผู้เดินทาง **พร้อมชำระเงินมัดจำงวดแรก ท่านละ 15,000.- บาท** ขึ้นอยู่กับโปรแกรมทัวร์ที่ท่านเลือกจอง หากท่านยกเลิกหลังการชำระค่ามัดจำแล้ว ทางบริษัทฯ ไม่สามารถคืนค่ามัดจำให้ท่านในทุกกรณี แต่ท่านสามารถหาผู้เดินทางใหม่มาใช้สิทธิ์แทนได้ โดยไม่ต้องเสียค่าใช้จ่ายใด ๆ
2. ชำระค่าทัวร์ส่วนที่เหลือ ก่อนการเดินทาง 20 วัน หากท่านยกเลิกหลังการชำระค่าทัวร์ทั้งหมดแล้ว ทางบริษัทฯ ไม่สามารถคืนค่าทัวร์ทั้งหมด หรือบางส่วนให้ท่านในทุกกรณี แต่ท่านสามารถหาผู้เดินทางใหม่มาใช้สิทธิ์แทนได้ โดยเสียค่าใช้จ่ายบางส่วนเพิ่ม เช่น ค่าวีซ่าสำหรับผู้ที่มาแทนท่าน และค่าเปลี่ยนชื่อที่ต้องจ่ายให้กับสายการบิน
3. เมื่อท่านเลือกวันเดินทาง และได้วางเงินมัดจำ หรือค่าทัวร์ทั้งหมดแล้ว ท่านไม่สามารถเลื่อนการเดินทางได้ หรือเปลี่ยนโปรแกรมทัวร์ได้ การเลื่อนหรือเปลี่ยน โปรแกรมทัวร์เท่ากับการยกเลิกทัวร์ ซึ่งทางบริษัทฯ จะไม่สามารถคืนเงินค่าทัวร์ หรือเงินมัดจำทัวร์ให้ท่านได้

หมายเหตุ

1. บริษัทฯ มีสิทธิ์ที่จะเปลี่ยนแปลงรายละเอียดบางประการในทัวร์นี้ เมื่อเกิดเหตุสุดวิสัยที่ไม่สามารถแก้ไขได้
2. บริษัทฯ ไม่รับผิดชอบค่าเสียหายในเหตุการณ์ที่เกิดจากสายการบิน ภัยธรรมชาติ ปฏิบัติและอื่นๆ ที่อยู่นอกเหนือการควบคุมของทางบริษัทฯ หรือค่าใช้จ่ายเพิ่มเติมที่เกิดขึ้นทางตรงหรือทางอ้อม เช่น การเจ็บป่วย, การถูกทำร้าย, การสูญหาย หรือความล่าช้า
3. หากท่านถอนตัวก่อนรายการท่องเที่ยวจะสิ้นสุดลง ทางบริษัทฯ จะถือว่าท่านสละสิทธิ์และจะไม่คืนเงินค่าบริการที่ท่านได้ชำระไว้แล้วไม่ว่ากรณีใดๆ ทั้งสิ้น
4. บริษัทฯ จะไม่รับผิดชอบต่อการห้ามออกนอกประเทศ หรือ ห้ามเข้าประเทศ อันเนื่องมาจากมีสิ่งผิดกฎหมาย หรือเอกสารเดินทางไม่ถูกต้อง หรือ การถูกปฏิเสธในกรณีอื่นๆ
5. รายการทัวร์นี้เป็นเพียงข้อเสนอที่ต้องได้รับการยืนยันจากบริษัทฯ อีกครั้งหนึ่ง หลังจากได้รับการยืนยันที่นั่งจากสายการบิน และโรงแรมที่พักในต่างประเทศเป็นที่เรียบร้อยแล้ว อย่างไรก็ตามรายการนี้อาจเปลี่ยนแปลงได้ตามความเหมาะสม
6. มัคคุเทศก์ พนักงาน และตัวแทนของบริษัทฯ ไม่มีสิทธิ์ในการให้คำสัญญาใดๆ ทั้งสิ้นแทนบริษัทฯ นอกจากนี้เอกสารลงนามโดยผู้มีอำนาจของบริษัทฯ กำกับเท่านั้น
7. หากไม่สามารถไปเที่ยวในสถานที่ที่ระบุในโปรแกรมได้ อันเนื่องมาจากธรรมชาติ ความล่าช้า และความผิดพลาดจากทางสายการบิน บริษัทฯ จะไม่มีการคืนเงินใดๆ ทั้งสิ้น แต่ทั้งนี้ทางบริษัทฯ จะจัดหาสถานที่ท่องเที่ยวอื่นมาทดแทน โดยขอสงวนสิทธิ์การชดเชยนี้โดยไม่แจ้งให้ทราบล่วงหน้า
8. เมื่อท่านออกเดินทางไปกับคณะแล้ว ท่านงดการใช้บริการรายการใดรายการหนึ่ง หรือไม่เดินทางพร้อมคณะถือว่าท่านสละสิทธิ์ ไม่อาจเรียกร้องค่าบริการ และเงินมัดจำคืน ไม่ว่ากรณีใดๆ ทั้งสิ้น
9. ในกรณีที่ลูกค้าต้องซื้อตั๋วโดยสารรถทัวร์ หรือเครื่องบินภายในประเทศล่วงหน้า กรุณาติดต่อเจ้าหน้าที่ของบริษัทฯ พร้อมขอคำยืนยันว่ากรุ๊ปสามารถออกเดินทางได้หรือไม่ มิเช่นนั้นทางบริษัทฯ จะไม่รับผิดชอบค่าใช้จ่ายใดๆ ทั้งสิ้น

เงื่อนไข และการจองทัวร์

หมายเหตุ

1. บริษัทฯ สงวนสิทธิ์ที่จะไม่รับผิดชอบต่อค่าชดเชยความเสียหาย ไม่ว่ากรณีใดที่กองตรวจคนเข้าเมืองของไทยไม่อนุญาตให้เดินทางออกหรือกองตรวจคนเข้าเมืองของแต่ละประเทศไม่อนุญาตให้เข้าเมือง
2. บริษัทฯ สงวนสิทธิ์ในการที่จะไม่รับผิดชอบต่อค่าชดเชยความเสียหาย อันเกิดจากเหตุสุดวิสัยที่ทาง บริษัทฯ ไม่สามารถควบคุมได้ เช่น การนัดหยุดงาน, จลาจล, การล่าช้าหรือยกเลิกของเที่ยวบิน
3. บริษัทฯ สงวนสิทธิ์ในการเปลี่ยนแปลงโปรแกรมรายการท่องเที่ยว โดยไม่ต้องแจ้งให้ทราบล่วงหน้า
4. บริษัทฯ สงวนสิทธิ์ในการเปลี่ยนแปลงอัตราค่าบริการ โดยไม่ต้องแจ้งให้ทราบล่วงหน้า
5. คณะผู้เดินทางจำนวน 15 ท่าน ขึ้นไปจึงออกเดินทางได้ ในกรณีที่มีจำนวนผู้เดินทางไม่ถึง 15 ท่าน จะไม่มีหัวหน้าทัวร์ไทยร่วมเดินทางด้วยโดยทางบริษัทฯ จะแจ้งให้ท่านทราบล่วงหน้า 14 วันก่อนการเดินทาง

การยกเลิก***เนื่องจากสายการบินไทยแอร์เอเชีย เมื่อมีการออกตั๋วแล้วไม่สามารถยกเลิกหรือเปลี่ยนแปลงการเดินทางได้เลย หากท่านมีการยืนยันการเดินทางและมัดจำมาแล้ว ทางบริษัทฯ ออกตั๋วเครื่องบินแล้ว มีการแจ้งยกเลิกการเดินทาง ทางบริษัทฯ

ขอสงวนสิทธิ์ไม่สามารถคืนเงินค่าตัวให้ท่านได้ต้องคิดค่าตัวเต็มจำนวน และค่าใช้จ่ายต่างประเทศหากท่านมีคนมาเปลี่ยน
เดินทางแทนได้ต้องเสียค่าเปลี่ยนชื่อตัวตามเงื่อนไขของสายการบินฯ ***เนื่องจากราคาทัวร์เป็นราคาโปรโมชั่น ขอสงวนสิทธิ์
ในการเลือกที่นั่งค่ะ***

หนังสือเดินทางที่ไม่สามารถใช้เดินทางได้

- หนังสือเดินทางที่มีอายุเหลือไม่ถึง 6 เดือน หมายถึงหนังสือเดินทางที่ใกล้จะหมดอายุ หากนับจากวันที่ต้องใช้เดินทางจนถึงวันหมดอายุ ถ้าน้อยกว่า 6 เดือนถือว่าใช้เดินทางไม่ได้ ท่านต้องไปทำเล่มใหม่ทันที
- หนังสือเดินทางที่ชำรุด หมายถึงหนังสือเดินทางที่มีส่วนใดส่วนหนึ่งขาดหายหรือชำรุด เช่น หน้าแรกที่มีรูปและรายละเอียดของผู้เดินทางมีรอยฉีกขาด หรือขูดขีด หรือมีการแต้มน้ำหรือหมึกจนทำให้ไม่สามารถมองเห็นรายละเอียดได้ครบถ้วน หน้าในเล่มหนังสือเดินทางขาดหายทั้งหน้า หรือบางส่วน ใช้กาวติดหน้าใดหน้าหนึ่งในเล่มจนไม่สามารถเปิดดูรายละเอียดได้ล้วนถือว่าเป็นหนังสือเดินทางชำรุดที่ไม่สามารถใช้เดินทางได้