

GG02

Italy Switzerland France

9 Day 6 Night พักสวิทเซอร์แลนด์ 2 คืน

start **117,999**



Pisa



Venice



Eiffel Tower

รวมวีซ่า

» มหาวิหารเซ็นต์ปีเตอร์ , สนามกีฬาโคลอสเซียม

» หอเอนเมืองปิซา , เทียบเกาะเวนิส

» เที่ยวมิลาน “มหาวิหารแห่งมิลาน”

» นั่งรถไฟชมวิวขึ้นยอดเขาจุงเฟรา

» เทียวอิตาลีวาลด์ , เมืองลูเซิร์น , เมืองซุก

» นั่งรถไฟด่วน TGV เข้าปารีส

» ขึ้นหอไอเฟลชั้น 2 , เข้าชมพระราชวังแวร์ซาย

» เข้าชม ภาพวาดโมนาลิซา ณ พิพิธภัณฑ์ลูฟร์

 • สายการบิน (5 ดาว)
Qatar Airways

• **น้ำดื่มฟรี วันละ 1 ขวด**

 • โรงแรมระดับ 4 ดาว

 • พิซซ่า สปาเก็ตตี้ต้นตำรับอิตาลี

• ฟองดูว์ต้นตำรับสวิสเซอร์แลนด์

• หอยแครงค็อกเทล แซลมอน สเต็กสไตล์ฝรั่งเศส ไวน์ฝรั่งเศส

• อาหารไทย และอาหารจีน

วันแรก **กรุงเทพฯ – โรม(อิตาลี)**

- 17.00 น. ✎ ขณะผู้เดินทางพร้อมกันที่ สนามบินสุวรรณภูมิ ชั้น 4 เคาน์เตอร์ Q สายการบิน QATAR AIRWAYS (QR) สั่งเกตู๋ป้าย กราเซีย กรุ๊ป เจ้าหน้าที่บริษัทฯ คอยให้การต้อนรับพร้อมอำนวยความสะดวกด้านสัมภาระบัตรที่นั่งขึ้นเครื่อง
- 20.00 น. ➔ ออกเดินทางสู่ **กรุงโรม ประเทศอิตาลี** โดยเที่ยวบินที่ QR 835 / QR 115 แวะเปลี่ยนเครื่องที่สนามบิน โดฮา บริการอาหารและเครื่องดื่มตลอดเที่ยวบิน

วันที่สอง **โรม – กรุงวาติกัน – มหาวิหารเซนต์ปีเตอร์ – โคลอสเซียม – น้ำพุเทรวี- บันไดสเปน – วิหารแพนเธออน – ปีซ่า (อิตาลี)**

07.20 น. เดินทางถึง สนามบินลีโอนาร์โด ดาร์วินชี (ฟูมิชิโน) หลังผ่านการตรวจคนเข้าเมืองและศุลกากรแล้ว นำท่านเดินทางโดยรถโค้ชสู่ **กรุงโรม** เมืองหลวงของประเทศอิตาลีซึ่งมีอดีตอันยิ่งใหญ่ และเกรียงไกรในยุคจักรวรรดิโรมันเรืองอำนาจเมื่อราวกว่า 2,000 ปีที่ผ่านมา จากนั้นนำท่านเดินทางเข้าสู่ **นครรัฐวาติกัน** รัฐอิสระที่ปกครองตนเองเป็นศูนย์กลางของศาสนาคริสต์นิกายโรมันคาทอลิก **นำท่านเข้าชมภายใน มหาวิหารเซนต์ปีเตอร์** สถาปัตยกรรมล้ำค่าที่สุดแห่งหนึ่งของโลกซึ่งตกแต่งอย่างโอ้อ่าหรูหรา ชมรูปปั้นแกะสลัก “เพียด้า” ผลงานของศิลปินเอก ไมเคิลแองเจโล เสาพลับพลาที่ออกแบบโดย เบอร์นินี และยอดโดมขนาดใหญ่ซึ่งปัจจุบันเป็นสิ่งล้ำค่าคู่บ้านคู่เมืองของอิตาลี ชมร่องรอยของศูนย์กลางแห่งจักรวรรดิโรมันอันศักดิ์สิทธิ์ โรมันฟอรัม



จากนั้นคณะแวะถ่ายรูปที่ระลึกด้านหน้า **สนามกีฬาโคลอสเซียม โบราณสถานเก่าแก่ 1 ใน 7 สิ่งมหัศจรรย์ของโลก** เคยเป็นสนามกีฬายักษ์ที่สามารถจุคนได้กว่า 50,000 คน การออกแบบอย่างชาญฉลาดสร้างให้สนามกีฬามีลักษณะเป็นรูปวงรี เพื่อให้ผู้เข้าชมรู้สึกเข้าใกล้นักกีฬา ถือเป็นต้นแบบของสนามกีฬาในปัจจุบัน จากนั้นให้ **ท่านถ่ายภาพคู่กับประตูดัชชอนแดนดิน** สัญลักษณ์แห่งชัยชนะและที่มาของ “ ถนนทุกสายมุ่งสู่กรุงโรม ” รถโค้ชนำท่านวิ่งผ่านชมสถานที่ต่างๆรอบกรุงโรม



เที่ยง
บ่าย

🕒 รับประทานอาหารกลางวัน ณ ภัตตาคาร (มือที่ 1) (อาหารจีน)

จากนั้นนำท่านชม **น้ำพุเทรวี** เป็นน้ำพุที่สวยงามและมีชื่อเสียงมากที่สุดในโลก ชื่อ “เทรวี” นั้นมาจากคำว่า “ตรีวิอุม” หมายถึงพบกันของถนนสามสาย เป็นอนุสรณ์สไตล์บารอก ออกแบบและก่อสร้างโดย นิโคลา ซาลวี ซึ่งองค์สมเด็จพระสันตะปาปา ครีเมนต์ที่ 12 ได้มอบหมายให้สร้างขึ้นในปี 1732 การก่อสร้างดำเนินเรื่อยมาจนกระทั่งภายหลังการสิ้นพระชนม์สมเด็จพระสันตะปาปาที่ เอร์บัน ที่ 8 ได้หยุดชะงักลง และดำเนินการสร้างต่อมาจนแล้วเสร็จในปี 1762 รวม ใช้เวลาทั้งสิ้น 30 ปี มีทางระบายน้ำเวอร์โก้ บริเวณลานด้านหน้านั้นก่อสร้างมากกว่า 2,000 ปี คริสต์ศตวรรษโรมโบราณซึ่งปกครองโดยจักรพรรดิออกัสตัส ซึ่งตรงเวลา 19 ปี ก่อนคริสต์ศักราช รูปปั้นแกะสลักที่เลิศหรือลึงการที่อวดโฉมให้ผู้ไปเยือนได้ยลนั้น ได้แนวคิดจากความยิ่งใหญ่ของเทพเจ้าเนปจูน “เทพแห่งท้องทะเล” ว่ากันว่า หากใครที่ได้โยนเหรียญลงไปในน้ำ เขาหรือเธอผู้นั้นจะได้กลับมาเยือนอีกในสักวัน จากนั้นให้คณะได้ถ่ายรูปภาพ **บันไดสเปน** เป็นบันไดในกรุงโรม ประเทศอิตาลี ได้รับการออกแบบโดยสถาปนิกชาวอิตาลี ชื่อ Francesco de Sanctis เชื่อมระหว่าง Piazza di Spagna และ Piazza Trinità dei Monti เป็นบันไดที่กว้างที่สุดและยาวที่สุดในทวีปยุโรป มีขั้นบันไดทั้งหมด 138 ขั้น ใช้สำหรับเดินเล่นหรือเลือกซื้อสินค้าต่างๆ ที่ย่านบันไดสเปน นับว่าเป็นแหล่งพักผ่อนของชาวอิตาลีและนักท่องเที่ยวหลากหลายเชื้อชาติ



นำท่านชม **วิหารแพนเธออน** เป็นสถาปัตยกรรมสำคัญ สร้างขึ้นโดยจักรพรรดิ มาร์คัส วิบซานิอุส อะกริบปา จุดมุ่งหมายในการสร้างไม่ชัดเจนต่อมามีการสร้างใหม่ในสมัยจักรพรรดิฮาเดรียน ใน ค.ศ. 126 และซ่อมใหญ่ในปี ค.ศ. 202 โดยจักรพรรดิ เซพติมิอุส เซเวรัส และคาราคาลา การก่อสร้างในสมัยจักรพรรดิฮาเดรียนมีวัตถุประสงค์เพื่อใช้เป็นเทวสถานของเทพเจ้าโรมัน 7 องค์หรือเทพแห่งดาวในระบบสุริยะ APOLLO พระอาทิตย์ DIANA พระจันทร์ MARS อังคาร MERCURY พุธ JUPITER พฤหัส VENUS ศุกร์ SATURN เสาร์ ลักษณะเด่นของตัววิหารคือมีหลังคาทรงกลมและ โถงเป็นครึ่งวงกลมวางอยู่บนเสาหินแกรนิตขนาดมหึมา วิหารมีความสูงถึง 43.3 เมตร รายละเอียดของโดมหลังคาภายในวิหาร รวมถึงโครงสร้างที่แข็งแรงและยืนหยัดมานานกว่าสองพันปี ตั้งแต่คริสต์ศตวรรษที่ 7 เป็นต้นมา วิหารแห่งนี้ถูกใช้เป็นโบสถ์โรมันคาทอลิก อุทิศแด่พระแม่มารีและผู้พลีชีพเพื่อศาสนา ออกเดินทางสู่ **แคว้นทอสคาน่า เมืองปิซา** ท่านจะได้ชมทิวทัศน์อันสวยงามของบ้านเรือนแบบอิตาลีและปราสาทตั้งสูงสง่างามอยู่บนเนินเขา และเป็นแหล่งผลิตไวน์ชั้นดีของเมืองนี้

ค่ำ 🕒 รับประทานอาหารค่ำ ณ ภัตตาคาร (มือที่ 2)

(อาหารพื้นเมือง สปาเก็ตตี้ต้นตำหรับอิตาลี + อาหารจานหลัก (เมนคอร์ส) + ของหวาน)



วันที่สาม เมืองปิซา – หอเอนปิซา 1 ใน 7 สิ่งมหัศจรรย์ของโลก – เมสเตรี – นั่งเรือสู่เกาะเวนิส – สะพานถอน
ลมหายใจ – จัตุรัสซานมาร์โค – วิหารซานมาร์โค (อิตาลี)

เช้า ๑๐) รับประทานอาหารเช้า ณ ห้องอาหารโรงแรม (มื้อที่ 3)



นำท่านชม **หอเอนเมืองปิซา 1 ใน 7 สิ่งมหัศจรรย์ของโลก** ที่เมืองปิซา ประเทศอิตาลี เป็นหอทรงกระบอก 8 ชั้น สร้างด้วยหินอ่อนสูง 181 ฟุต เริ่มสร้างเมื่อ ค.ศ.1174 แต่การก่อสร้างต้องหยุดชะงักลงเมื่อก่อสร้างไปได้ประมาณ 4-5 ชั้น เนื่องจากพื้นดินได้อาคารเริ่มยุบลง จากการที่รากฐานของอาคารไม่มั่นคงพอ อย่างไรก็ตามต่อมาได้มีการก่อสร้างเพิ่มเติมจนเสร็จสิ้นเรียบร้อยเมื่อปีค.ศ.1350 ซึ่งมีการเปลี่ยนแปลงบางส่วนของโครงสร้างด้านบนไปจากแผนผังเดิมเพื่อถ่วงดุลกับการเอียงของหอ โดยรวมระยะเวลาก่อสร้างทั้งสิ้น 176 ปี แต่ตัวหอก็ยังคงเอนไปจากแนวตั้งฉากถึง 14 ฟุต ปัจจุบันนี้ได้ปิดไม่ให้นักท่องเที่ยวขึ้นไปชมด้านบนแล้ว เนื่องจากว่าหอนี้จะเอนลงเรื่อยๆ ซึ่งบรรดาวิศวกรกำลังหาทางที่จะหยุดยั้งการเอนและอนุรักษ์ให้มีสภาพเอียงไว้ให้นุชนรุ่นหลังได้ชมไปอีกนานๆ สำหรับหอเอนปิซานี้ภายในมีเสาหินอ่อนที่สลักลวดลายด้วยฝีมือจิตรกรชื่อดังแห่งยุคได้สลักลวดลายไว้สวยงามมาก ณ ที่หอเอนปิซาแห่งนี้ เป็นที่ที่กาลิเลโอขึ้นไปทำการทดลองทางวิทยาศาสตร์เกี่ยวกับแรงดึงดูดของโลก

เที่ยง ๑๐) รับประทานอาหารกลางวัน ณ ภัตตาคาร (มื้อที่ 4) (อาหารจีน)



บ่าย นำท่านเดินทางสู่ **เกาะเวนิส – เมสเตรี** เมืองท่องเที่ยวที่ได้รับการกล่าวขานว่าโรแมนติกที่สุดแห่งหนึ่งของโลก “เมืองที่ใช้เรือแทนรถ ใช้คลองแทนถนน” มีเกาะเล็กใหญ่กว่า 118 เกาะ และมีสะพานเชื่อมมากกว่า 400 แห่ง เดินทางสู่ **เกาะซานมาร์โค (ระยะเวลาในการนั่งเรือ ประมาณ 30 นาที)** ศูนย์กลางของนครเวนิส ระหว่างทางท่านจะได้ชมอนุสาวรีย์ของพระเจ้าวิกเตอร์เอมานูเอลที่ 2 บิดาของชาวอิตาเลียน ให้ท่านได้ถ่ายภาพคู่กับสะพานถอนลมหายใจ ที่เชื่อมต่อระหว่าง “Doge Palace” ซึ่งเคยเป็นที่ประทับของเจ้าผู้ครองนครเวนิสในอดีต อีกทั้งยังเป็นศูนย์กลางของการปกครองแคว้นในยุคสมัยนั้นอีกด้วย ชม จัตุรัสเซนต์มาร์โค ที่มีโบสถ์เซนต์มาร์คเป็นฉากหลัง สร้างด้วยสถาปัตยกรรมไบแซนไทน์ อิสระเลือกซื้อปิ้งสินค้าน่าซื้อเมืองของเวนิสตามอัธยาศัย อาทิ เครื่องแก้วมูรา

โน้ ดันดำรับของการเป่าแก้วของชาวมูราโน่ เป็นเอกลักษณ์เฉพาะมาตั้งแต่บรรพชน โดยเครื่องแก้วแต่ละชิ้นมีรูปแบบ และคุณภาพเป็นที่ยอมรับจากนักท่องเที่ยวทั่วโลก ได้เวลาสมควรนำท่านเดินทางกลับเมืองเมสเตรี่

ค่ำ

🕒 รับประทานอาหารค่ำ ณ ภัตตาคาร (มื้อที่ 5)

(อาหารพื้นเมือง พิซซ่าต้นตำรับอิตาลี + อาหารจานหลัก (เมนคอร์ส) + ของหวาน)



📍 พักค้างคืน ณ Novotel Venice Mestre Castellana หรือเทียบเท่า (คืนที่ 2)

วันทีสี่

เมสเตรี่ – มิลาน – มหาวิหารแห่งมิลาน – อินเทอร์ลาเคน (สวิตเซอร์แลนด์)

เช้า

🕒 รับประทานอาหารเช้า ณ ห้องอาหารโรงแรม (มื้อที่ 6)

นำท่านเดินทางไปยัง **เมืองมิลาน** เป็นเมืองหลวงของแคว้นลอมบาร์เดีย และเป็นเมืองสำคัญในภาคเหนือของประเทศอิตาลี ตั้งอยู่บริเวณที่ราบลอมบาร์ดี มีชื่อเสียงในด้านแฟชั่นและศิลปะ ซึ่งมิลานถูกจัดให้เป็นเมืองแฟชั่นในลักษณะเดียวกับ นิวยอร์ก ปารีส ลอนดอน และ โรม นอกจากนี้มิลานยังเป็นที่รู้จักจากประเพณีคริสต์มาสที่เรียกว่า ปานเนตโตเน (Panettone) อุตสาหกรรม ผ้าไหม และแหล่งผลิตรถยนต์ อัลฟา โรมิโอ รวมไปถึง สโมสรฟุตบอล อินเตอร์มิลาน และ สโมสรฟุตบอลเอซีมิลาน **ถ่ายรูปกับ มหาวิหารแห่งมิลาน (Duomo di Milano) เป็นสัญลักษณ์ที่โดดเด่นที่สุดของเมืองมิลาน** และเป็นวิหารหินอ่อนสถาปัตยกรรมโกธิคที่ใหญ่ที่สุดในโลก ซึ่งใช้เวลาสร้างนานถึง 500 ปี ลักษณะเด่นของวิหารที่นอเหนือจากความวิจิตรงดงามแล้ว ยังประดับประดาไปด้วยรูปปั้นนับกว่า 3,000 รูป ที่สวยงามไม่แพ้กัน



เที่ยง

🕒 รับประทานอาหารกลางวัน ณ ภัตตาคาร (มื้อที่ 7) (อาหารจีน)

บ่าย

นำท่านเดินทางโดยรถโค้ช สู่ **เมืองอินเทอร์ลาเคน** เมืองหลวงของแคว้นเนอโรโอเบอร์ลันด์ ประเทศสวิตเซอร์แลนด์ เมืองตากอากาศสวยงามพร้อมทะเลสาบ 2 แห่งกลางเมือง ตั้งอยู่ระหว่างทะเลสาบสองแห่งคือ Thunersee และ Brienzensee ท่ามกลางเทือกเขาน้อยใหญ่ โดยเฉพาะอย่างยิ่งท่านจะได้เห็นเขาจุงเฟราอันลือชื่อ , นาฬิกาดอกไม้ , สถานคาสีโน ฯลฯ ให้ท่านเดินเล่นพักผ่อน ชื่นชมบรรยากาศของตัวเมืองที่มีทุ่งหญ้ากว้างกลางเมือง มีสวนดอกไม้เล็กๆ น่ารักสร้างสีสันให้ตัวเมือง รวมทั้งมีอาคารคาสีโนคู่ชาลอายุกว่า 100 ปีที่งดงามด้วยสถาปัตยกรรมที่โดดเด่น และยังเป็นคาสีโนของเมืองอีกด้วย

ค่ำ

🕒 รับประทานอาหารค่ำ ณ ภัตตาคาร (มื้อที่ 8) (ฟองดูว์ ต้นตำรับสวิตเซอร์แลนด์)



👉 พักค้างคืน ณ METROPOLE หรือเทียบเท่า (คืนที่ 3)

วันที่ห้า พิชิตยอดเขาจุงเฟรา – สถานีรถไฟที่สูงที่สุดในยุโรป – ถ้ำน้ำแข็ง 1000ปี – สวิสฟิงซ์ หมู่บ้านอิเชิลทวาลด์ – ลูเซิร์น (สวิตเซอร์แลนด์)

เช้า 🎯 รับประทานอาหารเช้า ณ ห้องอาหารโรงแรม (มือที่ 9)



นำคณะออกเดินทางโดยรถไฟโค้ชมุ่งหน้าขึ้นสู่ เมืองเลาเทอร์บรุนเนน เพื่อนำท่านขึ้นรถไฟ สายจุงเฟราบาทันเนน ระหว่างการเดินทางท่านจะได้ชมวิวทิวทัศน์แบบสวิสเซอร์แลนด์ขนานแท้ ที่มีทุ่งหญ้าอันเขียวจี ดอกไม้ป่าบานสะพรั่งในฤดูใบไม้ผลิ หรือใบไม้เปลี่ยนสีในช่วงฤดูใบไม้ร่วง บ้านหลังน้อยใหญ่ปลูกแบบน่ารักๆทรงสวิสชาเลต์ ผุงว้าวพื้นเมืองที่กระจุกกระจายปะทะเต็มหุบเขาอยู่ทั่วบริเวณ ลำธารน้ำธรรมชาติเล็กๆที่ใสสะอาดและฉากหลังที่มีภูเขาหิมะตั้งตระหง่านขาวโพลน ซึ่งจะทำให้คณะได้รับความประทับใจเป็นอย่างยิ่ง **นั่งรถไฟชมวิวทิวทัศน์ธรรมชาติ บนภูเขาสูงแห่งแอลป์ แล้วเปลี่ยนเป็นรถไฟสายภูเขาที่สถานีไคสน์ไชเด็ก** รถไฟที่จะนำท่านเดินทางตลอดอุโมงค์ที่ชาวสวิสฯได้ขุดเจาะไว้ที่ความสูงถึง 3,464 เมตร **จนกระทั่งถึง สถานีรถไฟที่สูงที่สุดในยุโรป Top of Europe บนยอดเขาจุงเฟรา** ซึ่งมีความสูง 4,158 เมตร (13,642 ฟุต) จุดสูงสุดคือถ้ำน้ำแข็งขนาดใหญ่เรียกว่า Sphinx นักท่องเที่ยวหลายคนบอกว่าที่นี่สวยงามดุจดินแดนแห่งสวรรค์ เพราะยอดเขาแห่งนี้ปกคลุมด้วยหิมะขาวโพลนตลอดทั้งปี อีสาระให้ท่านถ่ายภาพความประทับใจตามอัชฌาศัยกับแบบจุใจ **ไม่มีเร่งรีบ** จากนั้นนำท่าน **ชม ถ้ำน้ำแข็ง 1,000 ปี** ที่สร้างโดยการเจาะธารน้ำแข็งเข้าไปถึง 30 เมตร พร้อมชมน้ำแข็งแกะสลักรูปร่างต่าง จากนั้นชมวิวทิวทัศน์และสัมผัสหิมะที่ลานพลาโต Plateau และ **ไม่ควรพลาดการส่งโปสการ์ดจากที่ทำการไปรษณีย์ที่สูงที่สุดในโลก** พร้อมซื้อของที่ระลึกต่างๆตามอัชฌาศัย นำท่านขึ้น **สวิสฟิงซ์** หรืออาคารสังเกตการณ์ ที่ความสูง 3,571 เมตร/11,716 ฟิต ท่านสามารถชมวิวดูรอบ 360 องศาจากระเบียงได้ประสบการณ์แสนประทับใจ เดินทางสู่ ยุงค์ฟราวอร์ค-หลังคายุโรป ไปแล้วไม่ได้มาจุชมวิวจุดนี้เหมือนมาไม่ถึง

เที่ยง 🎯 **รับประทานอาหารกลางวันเมนูที่ดีที่สุด ณ ภัตตาคาร บนยอดเขาจุงเฟราว** (มือที่ 10)



บ่าย นำท่านขึ้น **สวิสฟิงซ์** หรืออาคารสังเกตการณ์ ที่ความสูง 3,571 เมตร/11,716 ฟุต ท่านสามารถชมวิวดูรอบ 360 องศาจากระเบียงได้ประสบการณ์แสนประทับใจ จากนั้นนำท่านลง **จากยอดเขาจุงเฟราไปยังสถานีรถไฟ ไอเกอร์เกลทเซอร์** เพื่อนำท่านขึ้นกระเช้า **The V-Cableways (กระเช้าใหม่ล่าสุด)** ลงมายังเมืองกลินเดอร์วาล์



นำท่านเดินทางสู่ **หมู่บ้านอิเซล์ทวาลด์ ISELTWALD** เป็นหมู่บ้านเล็ก ๆ ริมหะเลสาบ Lake Brienz ซึ่งรายล้อมไปด้วยวิวทิวทัศน์ของแนวเทือกเขาสูงใหญ่ ในฤดูร้อนก็จะมีแต่สีส้มเขียว ๆ สดชื่นสบายตา น้ำในทะเลสาบเป็นสีฟ้าสวยใส บรรยากาศเงียบสงบ และมาโด่งดังสุดๆจากซีรีส์เกาหลีชื่อดังอย่าง Crash Landing On You ที่มาถ่ายทำ ณ สถานที่แห่งนี้ ให้ท่านเดินเล่นชมเมืองที่สวยงามนี้



หลังจากนั้นนำท่านเดินทางสู่ **เมืองลูเซิร์น** เมืองนี้ตั้งอยู่ริมหะเลสาบขนาดใหญ่ที่ชื่อว่า เวียวาลด์ สเตร้ทเตอร์ อันหมายถึงทะเลสาบสี่พันรัฐ

- ☉ รับประทานอาหารค่ำ ณ ภัตตาคาร (มื้อที่ 11)
- 🚗 พักค้างคืน ณ ASTORIA LUCERNE หรือเทียบเท่า (คืนที่ 4)

วันที่หก เมืองลูเซิร์น – สะพานไม้ชาเปล – อนุสาวรีย์สิงโต – เดินเล่นวิวชมเมือง – เมืองชุก – ดิจอง (ฝรั่งเศส)

เช้า ☉ รับประทานอาหารเช้า ณ ห้องอาหารโรงแรม (มื้อที่ 12)

นำท่านชม สะพานไม้ชาเปล สัญลักษณ์ของเมืองลูเซิร์น สะพานไม้ที่เก่าแก่อายุหลายร้อยปี นำท่านชม **อนุสาวรีย์สิงโต** สัญลักษณ์ของความซื่อสัตย์และกล้าหาญของชาวสวิสเซอร์แลนด์ ที่เสียชีวิตในประเทศฝรั่งเศส ระหว่างการต่อสู้ป้องกันพระราชวังในคราวปฏิวัติใหญ่ของฝรั่งเศสและสลักอยู่บนหน้าผาหิน **อิสระให้ท่านได้เดินเล่นชมเมือง (ไม่ใช่วิ่งชมเมือง)** หรือ ซุปปิ้ง นาฬิกาสวิสฯ อาทิ ROLEX, PANERAI, OMEGA, IWC, PATEK PHILLIP เป็นต้น หรือเลือกซื้อของฝากของที่ระลึกเช่น มีดสวิสฯ พร้อมสลักชื่อ, สินค้าพื้นเมืองของที่ระลึก, ช็อคโกแลต เป็นต้น



จากนั้นนำท่านเดินทางสู่ **เมืองชุก** เป็นเมืองเล็ก ๆ ตั้งอยู่ริมทะเลสาบเมืองชุกเคยเป็นเขตปกครองที่มีรายได้เฉลี่ยน้อยที่สุดของสวิสเซอร์แลนด์แต่ปัจจุบันชุกคือเมืองที่รวยที่สุดในสวิสเซอร์แลนด์ โดยเรียกเก็บค่าภาษีในอัตราค่าที่สูงสุดในโลก ทำให้เป็นข้อได้เปรียบในเชิงการต่อรองราคาทางธุรกิจ และยังคงอันดับเมืองที่สะอาดที่สุดหนึ่งในสิบของโลกอีกด้วย ให้ท่านได้ถ่ายรูปคู่กับ **CLOCK TOWER** ที่มีความสูง 52 เมตร มองเห็นได้มาแต่ไกล สร้างขึ้นในศตวรรษที่ 13 หลังคาเป็นสีฟ้าขาวและนาฬิกาที่ตั้งอยู่เป็นนาฬิกาดาราศาสตร์ที่สามารถบอกข้างขึ้น ข้างแรมของพระจันทร์ได้ ให้ท่านอิสระเดินเล่นชมบ้านเรือน และทะเลสาบของเมืองชุก

- เที่ยง
บ่าย
ค่ำ
- ☉ รับประทานอาหารกลางวัน ณ ภัตตาคาร (มือที่ 13) **(อาหารไทย)**
- จากนั้นออกเดินทางโดยรถโค้ชข้ามพรมแดนของสวิสเซอร์แลนด์ – ฝรั่งเศส เดินทางผ่านทุ่งราบอันกว้างใหญ่สู่เขตแคว้นเบอร์กันดีที่มีการปลูกปลูกมัสตาร์ดเพื่อนำมาผลิตมาเป็น “มัสตาร์ด” อีกทั้งยังเป็นแหล่งผลิตไวน์ชั้นดีของประเทศฝรั่งเศส เดินทางเข้าสู่ **เมืองดีจอง** ซึ่งเป็นอีกเมืองหนึ่งที่สวยงามของประเทศฝรั่งเศส อดีตเมืองหลวงแห่งแคว้นเบอร์กันดีชมอาคารบ้านเรือนสมัยเรเนซซองส์
- ☉ รับประทานอาหารค่ำ ณ ภัตตาคาร (มือที่ 14) **(อาหารพื้นเมือง สไตล์ฝรั่งเศส)**
- ☞ พักค้างคืน ณ MERCURE DIJON CENTRE CLEMENCEAU หรือเทียบเท่า (คืนที่ 5)

วันที่เจ็ด ดิจอง – รถไฟด่วน TGV – พระราชวังแวร์ซายต์ – ล่องเรือแม่น้ำแซน – ถนนของเอลิเซ่ – ประตูชัยปารีส – อาหารพื้นเมืองหอยเอสคาโก้บนเบียร์ในร้านสตูทรู (ฝรั่งเศส)

เช้า ☉ รับประทานอาหารเช้า ณ ห้องอาหารของโรงแรม (มือที่ 15)
จากนั้นนำท่านเดินทางสู่เมืองปารีส ด้วย**รถไฟด่วน TGV** เพลิดเพลินและสนุกสนานกับความสะดวกสบาย ด้วยความเร็วกว่า 300 กิโลเมตร/ชั่วโมง **(ไม่ต้องลากกระเป๋าใหญ่ไปให้ลำบาก เพราะเรามีรถบัสขนสัมภาระไปให้ท่าน)** (ใช้ระยะเวลาประมาณ 1 ชม. 45 นาที) จนกระทั่งถึงกรุงปารีส เมืองหลวงของประเทศฝรั่งเศส ตั้งอยู่บนแม่น้ำแซน บริเวณตอนเหนือของประเทศฝรั่งเศสบนใจกลางแคว้น อิล-เดอ-ฟรองซ์ จากการตั้งถิ่นฐานมากกว่า 2,000 ปี เมือง

ปารีส มหานครซึ่งได้รับการกล่าวขานว่าเป็นเมืองหลวงด้านแฟชั่น ระหว่างการเดินทางท่านจะได้ชมวิวทิวทัศน์อันสวยงามของทุ่งดอกเรบซีด ไร่อรุณ และหมู่บ้านชนบทของฝรั่งเศสจนกระทั่งเข้าสู่เมืองปารีส



เที่ยง **๑๐** รับประทานอาหารกลางวัน ณ ภัตตาคาร (มื้อที่ 16) (อาหารจีน)
บ่าย นำท่านเดินทางไปยัง **แวร์ซาย** อดีตเมืองหลวงและศูนย์กลางการเมืองการปกครองในสมัยพระเจ้าหลุยส์ที่ 14 อยู่ห่างจากปารีสไปทางตะวันตกเฉียงใต้ ระยะทางประมาณ 24 กิโลเมตร นำท่านเข้าชม **พระราชวังแวร์ซาย (มีไกด์ท้องถิ่นบรรยาย ในแต่ละห้องข้อมูลแน่นปึก ที่สำคัญเที่ยวแบบ VIP ไม่มีต่อคิว)** พระราชวังที่ถูกสร้างขึ้นมาเพื่อให้อิทธิพลที่สุดในปฐพี ชมความอลังการของพระราชวังซึ่งได้รับการตกแต่งไว้อย่างหรูหราวิจิตรบรรจง ชมความงดงามของห้องต่างๆ อาทิเช่น ห้องอพอลโล, ห้องนโปเลียน ห้องบรรทมของราชินี, ห้องโถงกระจกท้องพระโรง, ห้องสงครามและสันติภาพ รวมถึงเรื่องราวและความเป็นมาของอดีตอันยิ่งใหญ่ของพระราชวังแห่งนี้ จากนั้นอิสระให้ท่านได้ชมและถ่ายรูปเป็นที่ระลึกบริเวณอุทยานอันร่มรื่นและหลากหลายด้วยพันธุ์ไม้ดอกไม้ประดับสีสันสวยงาม

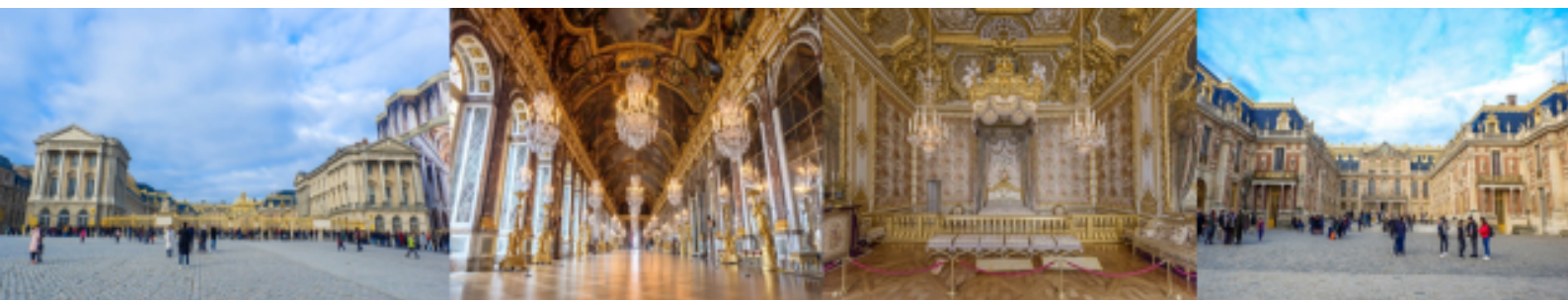

นำท่านเดินทางสู่ **ท่าเรือบามูซ เพื่อส่งเรือแม่น้ำแซน** ชมวิวทิวทัศน์กันบนดาดฟ้าเรือ ชื่นชมความงามของทัศนียภาพของนครปารีส ชมสถานที่สำคัญคู่บ้านคู่เมืองสองฝั่งของแม่น้ำแซน โบราณสถาน และอาคารที่เก่าแก่สร้างด้วยศิลปะแบบเรเนสซองส์ ควรค่าแก่การอนุรักษ์ตลอดทางท่านจะได้ความประทับใจกับความสวยงามของทัศนียภาพที่ร่วมกันสรรสร้างให้นครปารีสได้ชื่อว่าเป็นนครที่มีความงดงามที่สุดแห่งหนึ่งของโลก อาทิเช่น **สะพานอเล็กซานเดอร์, ศาลาว่าการ, จัตุรัสคองคอร์ด, โรงกษาปณ์, เกาะอิลเดอลาซิเต้** ศูนย์กลางเมืองแห่งแรก สถานที่ตั้ง **มหาวิหารนอเตรอดาม หรือโบสถ์นอเตรอดาม** สร้างด้วยศิลปะแบบโกธิคที่ประดับตกแต่งด้วยกระจกสีอย่างงดงาม ซึ่งในอดีตเคยใช้เป็นสถานที่สำหรับพิธีราชาภิเษกนโปเลียนขึ้นครองราชย์ มีอายุเก่าแก่กว่า 800 ปี และทำให้ปารีส โดดเด่นเป็นมหานครที่งดงามแห่งหนึ่งของโลก (ในกรณีที่น่าโนแม่น้ำแซนขึ้นสูงกว่าปกติหรือมีเหตุการณ์

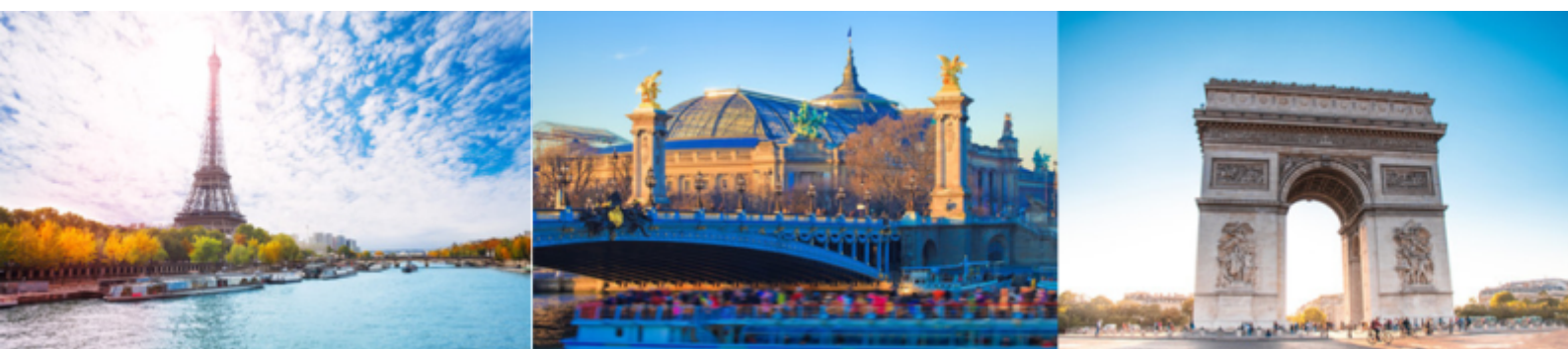

สุดวิสัย เช่น การนัดหยุดงาน เป็นต้น รายการท่องเที่ยวแม่น้ำแซนอาจจะไม่สามารถดำเนินการได้) จากนั้นนำท่านไปชม **ประตูชัย** สัญลักษณ์แห่งชัยชนะของนโปเลียน ก่อนนั่งรถผ่านชมสองฟากฝั่ง **ถนนของปีเซลีเซ่** ต้นแบบถนนราชดำเนินของไทย ซึ่งเต็มไปด้วยคาเฟ่และร้านค้าแบรนด์เนมจากดีไซเนอร์ชื่อดังของโลก นำท่านผ่านชม **จัตุรัสคองคอร์ด** สถานที่สำคัญที่สุดแห่งหนึ่งในหน้าประวัติศาสตร์ของฝรั่งเศสและยุโรป เป็นลานประหารที่ตั้งกิโยติน ซึ่งคร่าชีวิตผู้คนนับพันในสมัยปฏิวัติฝรั่งเศสปี ค.ศ. 1789

ค่ำ ๑๐) **รับประทานอาหารแบบพื้นเมืองฝรั่งเศส (เมนู หอยแครงค็อกเทล, ทานสามารถ เลือก สเต็กสไตล์ฝรั่งเศส 1 อย่าง อาทิ เบ็ลคอบซอส/ ปลา / เนื้อวัว / และ พร้อมจิบไวน์ฝรั่งเศส ตกท้ายด้วยของหวาน)** (มือที่ 17)



📍 พักค้างคืน ณ MERCURE PARIS LA DEFENSE 5 เทียบเท่า (คืนที่ 6)

วันที่แปด **ขึ้นหอไอเฟลชั้น 2 – DUTY FREE – พิพิธภัณฑลุ่ม์ – ช้อปปิ้ง**

เช้า ๑๐) **รับประทานอาหารเช้า ณ ห้องอาหารของโรงแรม (มือที่ 18)**

นำท่านถ่ายภาพ **หอไอเฟล** เป็นที่ระลึกจากมุมกว้างซึ่งเป็นจุดที่สวยงามที่สุดและสามารถมองเห็นได้อย่างชัดเจน จากนั้นนำท่าน **ขึ้นลิฟต์สู่ชั้น 2 ของหอไอเฟล** สัญลักษณ์ของนครปารีสหรือตึງการโรแมนติค เป็นหอสูงสร้างด้วยโครงเหล็กทั้งหมด โดยชาวฝรั่งเศสชื่อ กุสตาฟ เอเฟล มีความสูง 984 ฟุต ใช้เหล็กทั้งหมด 7 พันตัน สร้างขึ้นเมื่อ ค.ศ. 1887 เพื่อเป็นประติมากรรมฉลองครบรอบ 100 ปีหลังการปฏิวัติฝรั่งเศส ท่ามกลางเสียงคัดค้านของประชาชนในสมัยนั้นว่า รูปทรงน่าเกลียดอัปลักษณ์เป็นที่สุด หากว่าไม่ว่าอีกไม่กี่สิบปีต่อมา หอเหล็กสูง 324 เมตร น้ำหนัก 10,000 ตันนี้ จะกลายเป็นสัญลักษณ์ประจำเมืองที่คนทั่วโลกอยากมาเห็น ให้ท่านได้เพลิดเพลิน สนุกสนาน ชมทัศนียภาพอันสวยงามของกรุงปารีส ได้อย่างทั่วถึงและจุใจ

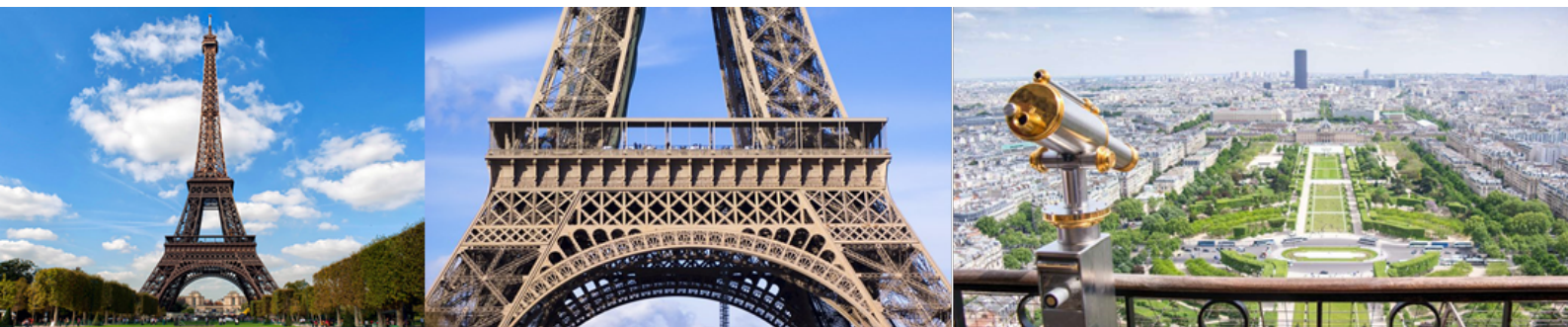

หลังจากนั้นนำท่านเข้าชมความยิ่งใหญ่ อลังการ ณ **พิพิธภัณฑลุ่ม์ (มีไกด์ท้องถิ่นบรรยาย ข้อมูลแน่นปึก ที่สำคัญ เทียบแบบ VIP ไม่มีต่อคิว)** หรือในชื่อทางการว่า THE GRAND LOUVRE เป็นพิพิธภัณฑ์ที่มีชื่อเสียงที่สุดเก่าแก่ที่สุด และใหญ่ที่สุดแห่งหนึ่งของโลก ตัวตึกที่ตั้งอยู่เคยเป็นพระราชวังมาก่อน โดยกษัตริย์ฟิลิป-ออคัสตัส สร้างเป็นป้อมปราการ จากนั้นพระเจ้าชาร์ลที่ 5 ได้ขยายป้อมปราการลูฟร์ให้เป็นพระราชวัง พระเจ้าหลุยส์ 13 และ 14 เคยประทับอยู่ที่นี่ ปัจจุบันลูฟร์เป็นสถานที่จัดแสดงและเก็บรักษาผลงานทางศิลปะที่ทรงคุณค่าระดับโลกเป็นจำนวนมากกว่า 40,000 ชิ้น มีตั้งแต่ศิลปะสมัยอิทรัสกัน กรีก โรมัน อียิปต์ภาพเขียนและประติมากรรมยุคเรเนสซองซ์ ให้ท่าน

ได้ถ่ายรูปแบบพีระมิดแก้ว ซึ่งเป็นทางเข้าหลักออกแบบโดยสถาปนิกเชื้อสายอเมริกัน – จีน นำท่านชื่นชม **ภาพวาดโมนาลิซา** ของลีโอนาร์โด ดา วินชี จิตรกรและสถาปนิกอัจฉริยะชาวอิตาลี ภาพวาดชวนพิศวงเนื่องมาจากรอยยิ้มอันเปี่ยมด้วยเสน่ห์ของนางที่อยู่ในภาพ จนทำให้ผู้คนวิจารณ์กันมากกว่าแท้จริงแล้วโมนาลิซา คือใครกันแน่ เป็นบุรุษหรือสตรี ชมรูปปั้นภาพเทพธิดาวิโนัส (VENUS DEMILO) และศิลปะสำคัญของโลกภายในพิพิธภัณฑน์ ได้เวลาอันสมควรนำท่านเดินทางสู่ **ร้านปลอดภาษี** เพื่อให้ท่านได้เลือกซื้อสินค้าต่างๆ มากมาย อาทิเช่น เครื่องสำอาง, น้ำหอม, เครื่องประดับ, กระเป๋าหนัง และเครื่องหนังอื่นๆ รวมทั้งเสื้อผ้า BRAND NAME จากฝรั่งเศส



เที่ยง อาหารกลางวัน อิสระตามอัธยาศัยเพื่อสะดวก และให้เวลากับการช้อปปิ้งสินค้าต่างๆ ได้อย่างเต็มที่

บ่าย จากนั้นอิสระให้ท่านช้อปปิ้งสินค้าที่มีชื่อเสียงของฝรั่งเศสภายในห้างสรรพสินค้าชื่อดัง **แกลลารี ลาฟาแยตต์** ซึ่งมีสินค้าแบรนด์เนมทุกยี่ห้อ รวมถึง LOUISE VUITTON ท่านที่ไม่มีความสะดวกช้อปปิ้งสามารถเดินชมความงามของบ้านเมืองและโรงละครโอเปร่าที่เก่าแก่สวยงาม เพราะย่านช้อปปิ้งอยู่กลางเมือง มีอาคารบ้านเรือนสวยงามมาก ได้เวลาอันสมควรนำท่านออกเดินทางสู่สนามบินชาร์ลเดอว์โกล เพื่อทำการเช็คอิน และทำ **TAX REFUND**

22.25 น. ➔ ออกเดินทางสู่ กรุงเทพฯ เที่ยวบินที่ QR 038 / QR 832 แวะเปลี่ยนเครื่องที่สนามบินโดฮา บริการอาหารและเครื่องดื่มตลอดเที่ยวบิน

วันที่เก้า ท่าอากาศยานสุวรรณภูมิ (กรุงเทพฯ)

19.05 น. เดินทางถึง สนามบินสุวรรณภูมิ ด้วยความสวัสดิดี...พร้อมความประทับใจไม่รู้ลืม

☆☆☆☆☆☆ ขอบคอบท่านที่ใช้บริการ ☆☆☆☆☆☆

โปรแกรม อิตาลี สวิตเซอร์แลนด์ ฝรั่งเศส 9 วันโดย QATAR AIRWAYS

อัตราค่าบริการ	พักห้องคู่	พักเดี่ยว จ่ายเพิ่ม
วันที่ 4 – 12 สิงหาคม 2567 (วันแม่แห่งชาติ)	127,999	28,000
วันที่ 21 – 29 กันยายน 2567	127,999	28,000
วันที่ 13 – 21 ตุลาคม 2567 (วันนวมินทรมหาราช)	120,999	26,000
วันที่ 22 – 30 ตุลาคม 2567 (วันปิยมหาราช)	120,999	26,000
วันที่ 2 – 10 พฤศจิกายน 2567	117,999	26,000
วันที่ 5 – 13 ธันวาคม 2567 (วันพ่อแห่งชาติ + วันรัฐธรรมนูญ)	117,999	26,000
วันที่ 29 ธันวาคม – 6 มกราคม 2568 (เทศกาลปีใหม่)	132,999	28,000

**** สำหรับท่านที่ต้องการห้องพักแบบ 3 เตียง กรุณาสอบถามเพื่อตรวจสอบกับทางโรงแรม เพราะมีบริการเฉพาะบางโรงแรมเท่านั้น กรณีเดินทางเป็นผู้ใหญ่ 3 ท่าน แนะนำให้ท่านเปิดห้องพักเป็น 2 ห้อง**

**** โรงแรมในยุโรป ไม่อนุญาตให้เด็กอายุมากกว่า 6 ปีขึ้นไป เข้าพักแบบไม่มีเตียงเสริม ****

**** ราคาดังกล่าวอาจมีการปรับเปลี่ยนหากสายการบินมีการเรียกเก็บภavn้ำมันและภาษีสนามบินเพิ่มเติม ****

**** รูปภาพในโปรแกรมทัวร์เป็นการตกแต่งเพื่อการโฆษณาเท่านั้น ****

*****หมายเหตุ: บริษัทฯ ขอสงวนลิขสิทธิ์ในการยกเลิกหรือเปลี่ยนแปลงราคากรณีผู้ร่วมเดินทางน้อยกว่า 15 ท่าน*****

สำหรับท่านที่เป็นมุสลิม , ท่านมังสวิรัต , ไม่ทานหมู , ไม่ทานเนื้อ , ไม่ทานไก่ , ไม่ทานปลา โปรดแจ้งล่วงหน้าอย่างน้อย 2 สัปดาห์

*** ในกรณีเลื่อนการเดินทางกลับ ท่านจะต้องแจ้งล่วงหน้าก่อนทำการยื่นวีซ่า ซึ่งจะมีค่าใช้จ่ายแตกต่าง และต้องมีค่าใช้จ่ายในการเลื่อนตัว และเอกสารเพิ่มเติม เช่นเอกสารประกัน,เอกสารโรงแรมที่อยู่ต่อ**

*****หมายเหตุข้อสำคัญที่ท่านควรทราบ*****

1.)ในการยื่นวีซ่า ทางบริษัท จะทำการนัดหมายกับสถานทูตและสถานทูตจะเป็นผู้กำหนดวันและเวลาให้เข้าไปยื่นวีซ่า เป็นการยื่นวีซ่าแบบกรุปเท่านั้น(ปกติสถานทูตจะให้เข้าไปยื่นวีซ่า 15 วันก่อนเดินทาง) ซึ่งอัตราค่าใช้จ่ายรวมอยู่ในรายการทัวร์แล้ว

*****กรุณาพิจารณารายละเอียดของโปรแกรมทัวร์และเงื่อนไขต่างๆของบริษัท เมื่อท่านได้ชำระเงินมัดจำงวดแรกแล้ว ทางบริษัทถือว่าท่านได้รับทราบและยอมรับเงื่อนไขต่างๆ ของบริษัทเป็นที่เรียบร้อยแล้ว *****

อัตราโดยรวม

- 1) ค่าตัวเครื่องบิน (ECONOMY CLASS) ที่ระบุวันเดินทางไป-กลับพร้อมคณะ ในกรณีมีความประสงค์อยู่ต่อ จะต้องไม่เกินจำนวนวัน จำนวนคนและมีค่าใช้จ่ายที่ทางสายการบินกำหนด (น้ำหนักกระเป๋าใบใหญ่ท่านละ 25 กิโลกรัม/กระเป๋าถือขึ้นเครื่องท่านละ 7 กิโลกรัม)
- 2) ค่าภาษีสนามบินทุกแห่งตามรายการ
- 3) ค่ารถโค้ชปรับอากาศนำเที่ยวตามรายการ พร้อมคนขับรถที่ชำนาญเส้นทาง (กฎหมายในยุโรปไม่อนุญาตให้คนขับรถเกิน 12 ชั่วโมง/วัน)
- 4) ค่า COACH TAX และค่าภาษีผ่านเข้าเมืองต่างๆ
- 5) ค่าห้องพักในโรงแรมที่ระบุตามรายการพร้อมอาหารเช้าหรือเทียบเท่า (โรงแรมส่วนใหญ่ในยุโรปจะไม่มีเครื่องปรับอากาศเนื่องจากอยู่ในภูมิประเทศที่มีอากาศหนาวเย็น, ราคาโรงแรมอาจมีการปรับขึ้นหลายเท่าตัว หากวันเข้าพักตรงกับช่วงงานเทศกาล งานแฟร์หรือการประชุมต่างๆ อันเป็นผลทำให้ต้องมีการเปลี่ยนย้ายเมือง โดยทางบริษัทฯ จะคำนึงถึงความเหมาะสมและผลประโยชน์ของคณะผู้เดินทางเป็นสำคัญ)
- 6) ค่าอาหารเลิศรสทุกมื้อที่ระบุตามรายการ
- 7) ค่าบัตรเข้าชมสถานที่และการแสดงทุกแห่งที่ระบุตามรายการ
- 8) ค่าวีซ่าท่องเที่ยวยุโรปแบบยื่นปกติ (ทางสถานทูตจะไม่คืนค่าธรรมเนียมยื่นวีซ่าให้ ไม่ว่าวีซ่าจะผ่านหรือไม่)
- 9) ค่าบริการนำทัวร์โดยหัวหน้าทัวร์ผู้มีประสบการณ์
- 10) ค่าประกันอุบัติเหตุในการเดินทางวงเงิน 1,000,000 บาท และค่ารักษาพยาบาลในวงเงิน 200,000 บาท (ตามเงื่อนไขกรมธรรม์)
- 11) ภาษีมูลค่าเพิ่ม 7% และ ภาษีหัก ณ ที่จ่าย 3% (เฉพาะค่าบริการ)

อัตราที่ไม่รวม

- 1) ค่าใช้จ่ายส่วนตัวอื่นๆ เช่น ค่าโทรศัพท์, ค่าช้อปปิ้ง, มินิบาร์และทีวีช่องพิเศษ ฯลฯ
- 2) ค่าอาหารและเครื่องดื่มสั่งพิเศษในร้านอาหาร นอกเหนือจากที่บริษัทฯ จัดให้ ยกเว้นจะตกลงกันเป็นกรณีพิเศษ
- 3) ค่าน้ำหนักส่วนที่เกิน 25 กิโลกรัม และมีจำนวนมากกว่า 1 ชิ้น (ระเบียบของสายการบิน)
- 4) ค่าทิปหัวหน้าทัวร์ 900 บาท ต่อท่าน
- 5) ค่าทิปพนักงานขับรถในยุโรป 25 ยูโร ต่อท่าน

กรุณาพิจารณาเงื่อนไขต่างๆ และเงื่อนไขการยกเลิกทัวร์ของบริษัท ก่อนท่านทำการจองทัวร์

เงื่อนไขการสำรองที่นั่ง

- กรุณาจองล่วงหน้าอย่างน้อย 50 วันก่อนการเดินทาง พร้อมชำระงวดแรก 60,000 บาท **ยกเว้นวันคริสต์มาส และเทศกาลปีใหม่ ท่านละ 80,000 บาท**
- **ส่วนที่เหลือชำระทันทีหรือก่อนการเดินทางไม่น้อยกว่า 15 วันไม่ว่าผลของวีซ่าจะออกหรือไม่ออกก็ตาม หากท่านไม่ชำระภายในเวลาที่กำหนด ถือว่าท่านสละสิทธิ์ และยินยอมให้บริษัทฯ ทำการยกเลิก และยินยอมให้ยึดเงินมัดจำได้ทันที**
- การยกเลิกต้องแจ้งล่วงหน้า 50 วันก่อนเดินทาง มิฉะนั้นทางบริษัทขอสงวนสิทธิ์ในการไม่คืนเงินงวดแรก (ท่านละ 60,000 บาท , วันคริสต์มาส และเทศกาลปีใหม่ ท่านละ 80,000 บาท)
- กรณียกเลิกการเดินทางภายใน 30-20 วัน บริษัทฯ มีความจำเป็นต้องขอหัก 50 % ของราคาทัวร์

- กรณียกเลิกการเดินทางภายใน 19 - 11 วัน บริษัทฯ มีความจำเป็นต้องขอหัก 80 % ของราคาทัวร์
- กรณียกเลิกกะทันหันก่อนการเดินทางไม่เกิน 10 วัน เนื่องจากมีค่าใช้จ่ายในการดำเนินการที่ได้ชำระไปแล้วจำนวนมาก บริษัทฯ ขอสงวนสิทธิ์ในการไม่คืนเงินทั้งหมดไม่ว่ากรณีใดๆ
- **กรณีทีวีซ่าออกเรียบร้อยแล้ว และท่านต้องการจะเอาพาสปอร์ตกลับคืนไปก่อน ท่านจะต้องชำระค่าทัวร์เต็มจำนวนทุกกรณี**
- **กรณีที่ไม่ยื่นวีซ่า / มีวีซ่าแล้ว คืนค่าวีซ่า 3,500 บาท**
- ทางบริษัทจะทำการยื่นวีซ่าของท่านก็ต่อเมื่อในขณะมีผู้สำรองที่นั่งครบ 15 ท่าน และได้รับคิวการตอบรับจากทางสถานทูต เนื่องจากบริษัทจะต้องใช้เอกสารต่างๆที่เป็นกรุปในการยื่นวีซ่า อาทิ ตัวเครื่องบิน , ห้องพักที่คอนเฟิร์มมาจากทางยุโรป , ประกันการเดินทาง ฯลฯ ทางท่านจะต้องรอให้คณะครบ 15 ท่าน จึงจะสามารถยื่นวีซ่าให้กับทางท่านได้อย่างถูกต้อง
- **ในการยื่นวีซ่า ท่านจะต้องเดินทางมายื่นวีซ่าด้วยตัวเอง ตามวัน และเวลานัดหมายจากทางสถานทูต เพื่อมาสแกนลายนิ้วมือ โดยมีเจ้าหน้าที่ของบริษัทคอยดูแล และอำนวยความสะดวก**
- **เอกสารต่างๆที่ใช้ในการยื่นวีซ่าท่องเที่ยวทวีปยุโรป ทางสถานทูตเป็นผู้กำหนดออกมา มิใช่บริษัททัวร์เป็นผู้กำหนด ท่านที่มีความประสงค์จะยื่นวีซ่าท่องเที่ยวทวีปยุโรป กรุณาจัดเตรียมเอกสารให้ถูกต้อง และครบถ้วนตามที่สถานทูตต้องการ เพราะจะมีผลต่อการพิจารณาวีซ่าของท่าน บริษัททัวร์เป็นแต่เพียงตัวกลาง และอำนวยความสะดวกในการยื่นวีซ่าเท่านั้น มิได้เป็นผู้พิจารณาว่าวีซ่าให้กับทางท่าน**
- **กรณีวีซ่าที่ท่านยื่นไม่ผ่านการพิจารณา และคณะสามารถออกเดินทางได้ ท่านจะต้องเสียค่าใช้จ่ายจริงที่เกิดขึ้นดังต่อไปนี้**
 - ทางสถานทูตจะไม่คืนค่าธรรมเนียมใดๆทั้งสิ้นแม้ว่าจะผ่านหรือไม่ผ่านการพิจารณา
 - ค่าธรรมเนียมวีซ่า ค่าดำเนินการและ ค่าบริการ **5,500** บาท
 - ค่าตัวเครื่องบินที่ออกมาจริง ณ วันยื่นวีซ่า ซึ่งตัวเป็นเอกสารที่สำคัญในการยื่นวีซ่า หากท่านไม่ผ่านการพิจารณา ตัวเครื่องบินถ้าออกตัวมาแล้วไม่สามารถ REFUND ได้เนื่องจากบริษัทจองตัวเป็นตัวกรุปซึ่งตัวกรุปจะไม่สามารถ REFUND คืนได้
 - ค่าห้องพักในทวีปยุโรป ค่าอาหาร ค่ารถบัสนำเที่ยว ค่าเข้าชม ทั้งหมดนี้ทางบริษัทได้ทำการจองล่วงหน้าไว้หมดแล้ว (ยุโรปไม่มีการถือเงินสดไปจ่ายหน้างาน) ถ้าคณะออกเดินทางได้ และท่านไม่ผ่านการพิจารณาวีซ่า ทางบริษัท จะต้องยึดค่าใช้จ่าย 100% ในทันที

หากท่านผ่านการพิจารณาวีซ่า แล้วยกเลิกการเดินทางทางบริษัทขอสงวนสิทธิ์ในการยึดค่าใช้จ่ายทั้งหมด 100%ไม่ว่ากรณีใดๆทั้งสิ้น

- **ในกรณีที่ทางบริษัทขอเอกสารเพิ่มเติมแต่ท่านไม่ส่งเอกสารตามที่ขอมมาให้ทางบริษัท / เอกสารของท่านไม่น่าเชื่อถือ / มีการปลอมแปลงเอกสาร / มาไม่ทันเวลานัดหมายตามที่สถานทูตกำหนด (มาสาย) / ไม่รับโทรศัพท์สถานทูต / การใช้คำพูดไม่สุภาพกับสถานทูต และส่งผลทำให้วีซ่าไม่ผ่านการพิจารณาจากสถานทูต ทางบริษัทขอสงวนสิทธิ์ไม่คืนเงินให้ท่าน**
- กรณีที่กองตรวจคนเข้าเมืองทั้งที่กรุงเทพฯ และในต่างประเทศปฏิเสธมิให้เดินทางออกหรือเข้าประเทศที่บริษัทระบุในรายการเดินทาง บริษัทของสงวนสิทธิ์ไม่คืนค่าทัวร์ทั้งหมดไม่ว่ากรณีใดๆ
- ทางบริษัทเริ่มต้น และจบ การบริการ ที่สนามบินสุวรรณภูมิ กรณีท่านเดินทางมาจากต่างจังหวัด หรือต่างประเทศ และจะสำรองตัวเครื่องบิน หรือพาหนะอย่างหนึ่งอย่างใดที่ใช้ในการเดินทางมาสนามบิน ทางบริษัทจะไม่รับผิดชอบค่าใช้จ่ายใน

ส่วนนี้ เพราะเป็นค่าใช้จ่ายที่นอกเหนือจากโปรแกรมการเดินทางของบริษัท ฉะนั้นท่านควรจะให้กรู๊ปคอนเฟิร์ม 100% ก่อนที่จะสำรองยานพาหนะ

รายละเอียดที่ท่านควรทราบ

- **เกี่ยวกับที่นั่งบนเครื่องบิน** การออกบัตรโดยสารของคณะเป็นแบบหมู่คณะ การจัดที่นั่งจะเป็นระบบ RANDOM ที่นั่งอาจจะไม่ได้นั่งติดกัน เนื่องจากสายการบินขอสงวนสิทธิ์ในการเลือกที่นั่งบนเครื่องบินทุกกรณี ซึ่งเป็นไปตามเงื่อนไขของสายการบิน แต่ทางบริษัทจะพยายามให้มากที่สุด ให้ลูกค้าผู้เดินทางมาด้วยกันได้นั่งด้วยกันหรือใกล้กันให้มากที่สุดเท่าที่จะสามารถทำได้ หากท่านมีข้อจำกัดในการเดินทาง กรุณาติดต่อแจ้งกับทางเจ้าหน้าที่เคาน์เตอร์ของสายการบินที่สนามบิน เนื่องจากเป็นดุลพินิจระเบียบปฏิบัติของสายการบิน ทางบริษัทฯ ทัวริ่งไม่สามารถเข้าไปแทรกแซงกฎระเบียบของสายการบินได้
- **เกี่ยวกับห้องพัก** เนื่องจากการวางแผนผังห้องพักของแต่ละโรงแรมแตกต่างกันเช่น ห้องพักแบบห้องเดี่ยว (Single) ห้องพักแบบห้องคู่ 2 ท่าน (Twin/Double) และ ห้องพักแบบ 3 ท่าน / 3 เตียง (Triple Room) จึงอาจทำให้ห้องพักแต่ละประเภท อาจจะไม่ติดกัน หรืออยู่คนละชั้นกัน และบางโรงแรมอาจจะไม่มีห้องพักแบบ 3 ท่าน ซึ่งถ้าท่านต้องการเข้าพัก 3 ท่าน อาจจะต้องเป็น 1 เตียงใหญ่ กับ เตียงพับเสริม หรือ อาจมีความจำเป็นต้องแยกห้องพักเป็นห้องคู่ 1 ห้อง (Twin/Double) และ ห้องเดี่ยว 1 ห้อง (Single) **กรุณาสอบถามเพื่อตรวจสอบกับทางโรงแรม เพราะห้องพักแบบ 3 ท่าน มีบริการเฉพาะบางโรงแรมเท่านั้น** ไม่ว่ากรณีใดๆ ทางบริษัทขอสงวนสิทธิ์ในการเรียกเก็บค่าบริการเพิ่มตามจริงที่เกิดขึ้นจากนักท่องเที่ยว
- **เกี่ยวกับพนักงานยกกระเป๋า** ทางบริษัทฯ ทัวริ่งไม่มีบริการพนักงานยกกระเป๋าเข้า – ออกที่โรงแรม เนื่องจากพนักงานโรงแรมในยุโรปมีจำนวนน้อย จะทำให้ท่านเสียเวลาในการรอกกระเป๋าานาน
- **เกี่ยวกับอาหาร** กรณีที่ท่านแพ้อาหารบางประเภท โปรดระบุมาให้ชัดเจนในขั้นตอนการจอง หรือแจ้งล่วงหน้าก่อนเดินทาง 2 สัปดาห์ การริเคิวอาหารพิเศษที่นอกเหนือจากรายการทัวร์กำหนด จะมีค่าใช้จ่ายอาหารพิเศษต่างๆเพิ่มเติม เพื่อชำระให้กับเมนูใหม่ที่ท่านต้องการ เช่น อาหารทะเล เป็นต้น

หมายเหตุ

1. กรณีที่เกิดเหตุจำเป็นสุดวิสัยจากการล่าช้า (ดีเลย์) ของทางสายการบิน การนัดหยุดงานหรือการก่อจราจล ภัยธรรมชาติ รับผิดชอบ ทำให้ไม่สามารถกิน-เที่ยวและพักโรงแรมได้ครบถ้วนตามโปรแกรมทัวร์ที่ระบุ ทางบริษัทฯ ขอสงวนสิทธิ์ในการที่จะไม่คืนค่าใช้จ่ายใด ๆ ทั้งสิ้น เพราะถือเป็นเหตุสุดวิสัยที่เกิดขึ้นโดยตรงจากทางสายการบิน และทางบริษัทฯ ไม่ได้รับค่าชดเชยใด ๆ ทั้งสิ้นจากทางสายการบิน แต่ทางบริษัทฯ จะคงไว้ซึ่งผลประโยชน์สูงสุดที่ลูกค้าพึงจะได้รับอย่างเต็มความสามารถ
2. บริษัทฯ ขอสงวนสิทธิ์ในการเปลี่ยนแปลงการเดินทาง หรือยกเลิก หรือเปลี่ยนแปลงอัตราค่าบริการได้ตามความเหมาะสมโดยไม่ต้องแจ้งล่วงหน้า และสงวนสิทธิ์ที่จะเปลี่ยนแปลงรายการท่องเที่ยวในกรณีที่มีเหตุจำเป็นสุดวิสัย โดยจะพยายามให้เกิดประโยชน์สูงสุดกับท่าน
3. ทางบริษัทฯ ขอสงวนสิทธิ์ที่จะเปลี่ยนแปลงรายการบางอย่างตามความเหมาะสม ทั้งนี้ขึ้นอยู่กับเปลี่ยนแปลงของสายการบิน สภาพทางการเมือง ภัยธรรมชาติ สถานที่ท่องเที่ยวที่มีควียวจนทำให้โปรแกรมต่อไปเสียหาย แต่ยังคงจะรักษา มาตรฐานการบริการ และประโยชน์ของลูกค้าทุกท่านไว้เหมือนเดิม
4. ทางบริษัทฯ ขอสงวนสิทธิ์ที่จะไม่รับผิดชอบในส่วนที่เป็นทรัพย์สินส่วนตัว ไม่ว่าจะบางส่วนหรือ ทั้งหมด อาทิเช่น พาสปอร์ต, ของมีค่า, กระเป๋าเงิน, กระเป๋าเดินทาง เป็นต้น

เอกสารประกอบการขอวีซ่าอิตาลี

เอกสารประกอบการขอวีซ่าทัวร์ (ใช้เวลาพิจารณาวีซ่า 15 วันทำการ และต้องมาแสดงตนที่สถานทูต)

- หนังสือเดินทางที่เหลืออายุใช้งานได้เกิน 6 เดือนขึ้นไป ถ้ามีหนังสือเดินทางเล่มเก่ากรุณาแนบมาด้วย **ต้องมีหน้าว่างเหลือสำหรับประทับวีซ่าอย่างน้อย 2 หน้า**
 - รูปถ่ายปัจจุบันหน้าตรง 2X1.5 นิ้ว จำนวน 2 รูป (ใช้รูปสี พื้นฉากหลังสีขาวเท่านั้น อายุรูปไม่เกิน 6 เดือน เหมือนกันทั้ง 2 รูป) **ไม่เห็นฟัน ห้ามใส่คอนแทคเลนส์ หรือ บิกายในการถ่ายรูป / ห้ามใส่เครื่องประดับในการถ่ายรูป**
 - สำเนาทะเบียนสมรส / สำเนาทะเบียนหย่า / สำเนาใบมรณะบัตร/ สำเนาใบเปลี่ยนชื่อหรือนามสกุล/ เอกสารเพิ่มเติมกรณีอื่น ๆ
 - สำเนาบัตรประชาชน
 - สำเนาทะเบียนบ้าน
 - สำเนาสูติบัตร (สำหรับเด็กต่ำกว่า 18 ปีบริบูรณ์)
 - กรณีเด็กอายุต่ำกว่า 18 ปีบริบูรณ์: เดินทางต้องยื่นเอกสารเพิ่มเติมดังนี้
 - เด็กเดินทางกับบุคคลอื่น บิดามารดาต้องทำหนังสือยินยอมให้เดินทางไปต่างประเทศจากทางอำเภอ/เขต (ตัวจริงเท่านั้น) โดยเอกสารระบุว่าอนุญาตให้เดินทางไปต่างประเทศกับใครและระบุความสัมพันธ์ว่าเป็นอะไรกันอย่างชัดเจน ****พร้อมแปลเป็นภาษาอังกฤษและรับรองเอกสาร+ประทับตราจากกระทรวงการต่างประเทศเท่านั้น** (พ่อและแม่ต้องมาแสดงตัว ณ วันที่ยื่นวีซ่าด้วย)**
 - เด็กเดินทางกับบิดา มารดาต้องทำหนังสือยินยอมให้เดินทางไปต่างประเทศจากทางอำเภอ/เขต (ตัวจริงเท่านั้น) โดยเอกสารระบุว่ามารดาอนุญาตให้เดินทางไปต่างประเทศกับบิดาและระบุชื่อบิดา ****พร้อมแปลเป็นภาษาอังกฤษและรับรองเอกสาร+ประทับตราจากกระทรวงการต่างประเทศเท่านั้น** (แม่ต้องมาแสดงตัว ณ วันที่ยื่นวีซ่าด้วย)**
 - เด็กเดินทางกับมารดา บิดาต้องทำหนังสือยินยอมให้เดินทางไปต่างประเทศจากทางอำเภอ/เขต (ตัวจริงเท่านั้น) โดยเอกสารระบุว่าบิดาอนุญาตให้เดินทางไปต่างประเทศกับมารดาและระบุชื่อมารดา ****พร้อมแปลเป็นภาษาอังกฤษและรับรองเอกสาร+ประทับตราจากกระทรวงการต่างประเทศเท่านั้น** (พ่อต้องมาแสดงตัว ณ วันที่ยื่นวีซ่าด้วย)**
 - กรณีพ่อและแม่หย่าร้าง หรือเสียชีวิต ต้องแนบใบหย่า หรือ ใบมรณะบัตร เพื่อเป็นการยืนยัน
 - ให้แนบสำเนาพาสปอร์ตของพ่อ และ แม่ (หากไม่มีให้แนบสำเนาบัตรประชาชนของพ่อและแม่)
 - เด็กอยู่ในความปกครองของบิดาหรือมารดาเพียงคนเดียว จะต้องมียุทธศาสตร์รับรองว่าเด็กอยู่ภายใต้การปกครองของผู้นั้น เช่น สำเนาใบหย่า พร้อมทั้งบันทึกการหย่าซึ่งแสดงว่าเป็นผู้รับผิดชอบเด็ก เด็กอยู่ในความปกครองของผู้อื่น จะต้องมียุทธศาสตร์รับรองว่าเด็กอยู่ภายใต้การปกครองของผู้นั้น เช่น ใบปกครองบุตร (ปก.14) จากทาง อำเภอ/เขต (ตัวจริงเท่านั้น) , หนังสือรับรองบุตรบุญธรรม เป็นต้น พร้อมแนบหลักฐานของบิดาหรือมารดาหรือผู้ที่เด็กอยู่ภายใต้การปกครองของผู้นั้น ****พร้อมแปลเป็นภาษาอังกฤษและรับรองเอกสาร+ประทับตราจากกระทรวงการต่างประเทศเท่านั้น****
- หลักฐานการทำงาน
 - กรณีผู้เดินทางเป็นเจ้าของกิจการ : ใช้หนังสือจดทะเบียนบริษัทฯ ที่มีรายชื่อผู้ประกอบการ(สำเนาอายุไม่เกิน 3 เดือน)
 - กรณีผู้เดินทางเป็นเจ้าของร้านค้า : ใช้ทะเบียนพาณิชย์ที่มีชื่อผู้เป็นเจ้าของร้านค้า(สำเนา)
 - กรณีที่เป็นพนักงานบริษัทฯ : จดหมายรับรองการทำงานจากนายจ้าง ระบุชื่อ-นามสกุล , ตำแหน่ง , วัน/เดือน/ปีที่เริ่มทำงาน , เงินเดือน ในจดหมายต้องมีหัวกระดาษบริษัท เบอร์โทร และตราประทับบริษัทด้วย จดหมายรับรองการทำงานให้ระบุ TO

WHOM IT MAY CONCERN (ไม่ต้องระบุสถานทูต) ไม่ต้องระบุวันลา และประเทศที่เดินทาง พิมพ์เป็นภาษาอังกฤษเท่านั้น (ตัวจริงอายุไม่เกิน 1 เดือน)

8.4 กรณีที่เป็นข้าราชการ : ใช้หนังสือรับรองจากหน่วยงาน จดหมายรับรองการทำงานให้ระบุ TO WHOM IT MAY CONCERN (ไม่ต้องระบุสถานทูต) ไม่ต้องระบุวันลา และประเทศที่เดินทาง พิมพ์เป็นภาษาอังกฤษเท่านั้น (ใส่ปี เป็น ค.ศ. เท่านั้น ห้ามใส่ปีเป็น พ.ศ.) (ตัวจริงอายุไม่เกิน 1 เดือน)

8.5 กรณีเกษียณอายุราชการ ถ่ายสำเนาบัตรข้าราชการบำนาญ

8.6 กรณีเป็นนักเรียนนักศึกษา ต้องมีหนังสือรับรองจากสถาบันศึกษานั้นว่ากำลังศึกษาอยู่ระดับปีที่ศึกษา พิมพ์เป็นภาษาอังกฤษเท่านั้น (ตัวจริงอายุไม่เกิน 1 เดือน) / พร้อมสำเนาบัตรนักเรียน นักศึกษา

8.7 กรณีเป็นแม่ค้า, ทำธุรกิจส่วนตัว, ทำอาชีพอิสระ ต้องพิมพ์จดหมายรับรองตัวเอง เป็นภาษาอังกฤษ พร้อมทั้งแนบรูปถ่ายสถานที่ทำงานมาด้วย รูปถ่ายอย่างน้อย 3-5 ใบ

9. หลักฐานการเงิน (บัญชีออมทรัพย์เท่านั้น) ** (กรุณานำสมุดเงินฝากเล่มจริงมาวันที่ยื่นวีซ่า)

9.1 สเตทमेंทจากธนาคาร ย้อนหลัง 6 เดือน (ออกเป็นภาษาอังกฤษ + ตราประทับจากธนาคาร + ลายเซ็นตั้งเจ้าหน้าที่ธนาคาร)

9.2 การขอหนังสือรับรองทางการเงินจากธนาคาร (BANK CERTIFICATE) (ขอเป็นภาษาอังกฤษ) ต้องมีอายุไม่เกิน 15 วัน นับจากวันที่ได้ยื่นวีซ่า จดหมายรับรองจากธนาคารให้ระบุ TO WHOM IT MAY CONCERN (ไม่ต้องระบุสถานทูต) โดยไม่ต้องระบุวัน และประเทศที่เดินทาง (ชื่อในหนังสือรับรองทางการเงินจากธนาคาร (BANK CERTIFICATE) จะต้องถูกต้องและตรงตามหน้าพาสปอร์ต วันที่ขอหนังสือรับรองทางการเงินจากธนาคารให้นำสำเนาหน้าพาสปอร์ตไปด้วย เพื่อให้ไม่ให้เกิดผิดพลาดในการออกเอกสาร)

- เงินฝากออมทรัพย์ (ยอดเงินในสมุดบัญชีธนาคาร ต้องมีไม่ต่ำกว่า 100,000 บาท ต่อการยื่นวีซ่า 1 ท่าน และ ต้องมีการเข้าออกของเงินสม่ำเสมอ ห้ามทำการโอนเงินเข้าไปในครั้งเดียวเป็นยอดใหญ่ก่อนการยื่นวีซ่าเด็ดขาด!!)
- ก่อนยื่นวีซ่า 7 วัน รบกวนปรับสมุดบัญชี ให้มียอดล่าสุด 7 วัน ก่อนถึงวันยื่นวีซ่า และสำเนาหน้าปรับสมุด + หน้าแรกที่มีชื่อบัญชี นำมายื่นเพิ่มเติมในวันที่ยื่นวีซ่า หากนำสมุดไปปรับแล้วไม่มียอด รบกวนนำเงินเข้า หรือ นำเงินออก เพื่อจะได้มียอดในการปรับสมุด

******* สถานทูตไม่รับพิจารณาบัญชีกระแสรายวันในทุกกรณี *******

10. ในกรณีที่มีผู้รับรองค่าใช้จ่าย ต้องมีเอกสารเพิ่มเติมดังนี้

10.1 จดหมายจากผู้รับรองค่าใช้จ่าย พิมพ์เป็นภาษาอังกฤษเท่านั้น – หลักฐานแสดงความสัมพันธ์ของผู้เดินทางกับผู้รับรองค่าใช้จ่าย เช่น ทะเบียนบ้าน และต้องเป็นบุคคลในครอบครัวเดียวกัน (พ่อ, แม่ สามารถรับรองค่าใช้จ่ายให้บุตรได้ / สามี ภรรยา ที่จดทะเบียนสมรส รับรองให้กันและกันได้ / ปู่, ย่า, ตา, ยาย ไม่สามารถรับรองค่าใช้จ่ายให้หลานได้)

- กรณีเป็นสามีภรรยาแล้วไม่ได้จดทะเบียน และรับรองค่าใช้จ่ายกัน ต้องใช้เอกสารดังนี้

- เขียนจดหมายชี้แจงเป็นภาษาอังกฤษ มาว่าอยู่ด้วยกันแต่ไม่ได้จดทะเบียนกัน
- กรณีมีลูกด้วยกันให้ใช้ใบเกิดของลูก

10.2 กรุณาแนบสำเนาการเงินตามข้อกำหนดในข้อ 9 ที่จะใช้ยื่นวีซ่า 1 ชุดของผู้รับรองค่าใช้จ่าย

11. ผู้สูงอายุที่มีอายุเกินกว่า 70 ปี บริบูรณ์กรุณาแนบใบรับรองแพทย์ว่าสามารถเดินทางได้เพื่อเป็นเอกสารประกอบการยื่นวีซ่า

12. กรณีผู้ที่กำลังศึกษาอยู่ต่างประเทศ จะต้องยื่นขอวีซ่าอิตาลี ณ ประเทศที่ท่านกำลังศึกษาอยู่

*** รายละเอียดเอกสารการยื่นขอวีซ่าที่ได้กล่าวมานี้ เป็นเพียงข้อเบื้องต้นที่ทางบริษัทฯ ได้จัดทำขึ้นจากประสบการณ์และระเบียบของสถานทูต ซึ่งอาจมีการเปลี่ยนแปลงได้ตามแต่สถานการณ์และคุณสมบัติของลูกค้ำ

วันที่มายื่นวีซ่ากรุณานำสมุดบัญชีธนาคารเล่มจริงมาด้วย (กรณีมีเล่มต่อจากสมุดเดิมรบกวนนำเล่มเก่ามาด้วย)
เอกสารทุกอย่างที่เป็นสำเนา เช่น ทะเบียนบ้าน , ทะเบียนสมรส , ใบเปลี่ยนชื่อ-นามสกุล , สูติบัตร , นำตัวจริงมาวันที่ยื่นวีซ่าด้วย

******* สำหรับคนที่จะใช้เล่มไปที่ยื่นก่อน สถานทูตจะไม่ให้ถึงเล่มไม่ว่ากรณีใด ๆ *******

กรรมการกงสุลได้แจ้งเตือนว่า :

1. ในหนังสือเดินทางต้องมีเพียงตราประทับของทางราชการเท่านั้น
2. การขีดเขียนหรือประทับเครื่องหมายอื่นใดในหนังสือเดินทาง ถือว่า “ หนังสือเดินทางชำรุด ” อาจถูกปฏิเสธเข้าประเทศต่างๆ หรือถูก Blacklist ห้ามเข้าประเทศนั้นอีก