

THAI-BUS-034

# บึงกาฬเจาะลึก ( ขอพร พ่อปู่อ้อลือ และ แม่ย่าแก้วกัลยา )

## มูใจในบึง

เดินทางวันที่ 09 - 13 ส.ค. 67 (5D 2N)

- ✓ ถ้ำนาคา\_สักการะพ่อปู่อ้อลือ  
ขอพร การงาน เงิน โชคลาภ เสริมสิริมงคลแก่ชีวิต
- ✓ ถ้ำนาคิ\_สักการะแม่ย่าแก้วกัลยา  
ขอพร เรื่องค้าขาย การเงิน
- ✓ น้ำตกตาดกินนรี\_หินโลมา กลุ่มหินรูปโลมา สุดUnseen
- ✓ น้ำตกถ้ำพระ\_“สวนน้ำกลางป่าแห่ง จ.บึงกาฬ
- ✓ หินสามวาฬ\_กลุ่มหินรูปวาฬที่มีพ่อ แม่ ลูก
- ✓ ภูทอก\_ปีนเขา 7 ชั้น ชมวิว 360 องศา ทำบุญไหว้พระขอพร

HOT  
SALE

5,555.-



วันแรก(ศุกร์ 09/08/67) กรุงเทพฯ-บึงกาฬ

- 17.30 น. พร้อมกันที่ สวนลุมพินีวัน ส่งตรงข้าม โรงพยาบาลจุฬา ต้อนรับท่านโดยเจ้าหน้าที่
- 18.00 น. เดินทางโดยรถโค้ชปรับอากาศ หรือ รถตู้ปรับอากาศ ออกเดินทางสู่ จ.บึงกาฬ(ระยะทาง 720 กิโลเมตร ใช้เวลาในการเดินทาง 10 ชั่วโมง) รับประทานอาหารเช้า(1) set box พร้อมฟังเรื่องราวที่น่าสนใจจากมัคคุเทศก์ สมควรแก่เวลาพักผ่อนตามอัธยาศัย

(พักค้างคืนบนรถ)

วันที่สอง(เสาร์ 10/08/67) บึงกาฬ-น้ำตกตาดกิงรี-หินโลมา-น้ำตกตาดโพธิ์-ถ้ำน้ำคี้-เขกา

- 07.00 น. อรุณสวัสดิ์ดียามเช้า ณ จ.บึงกาฬ รับประทานอาหารเช้า(2)
- นำท่านเดินทางสู่ **น้ำตกตาดกิงรี** อีกน้ำตกสวยของ บึงกาฬ ที่อยู่ใน อุทยานแห่งชาติภูถ้ำหลวง เป็นบริเวณของน้ำสวยๆ ที่สามารถมองเห็นเป็นหินสวย สลับซับซ้อนกันอย่างสวยงาม เป็นน้ำตกเล็ก ๆ ที่ซ่อนตัวอยู่ท่ามกลางป่าใหญ่เขียวจีของอุทยาน และจะมีความสวยงามที่สุดในช่วงกลางฤดูฝน ไปจนถึงปลายฝนต้นหนาว กลายเป็นหนึ่งในจุดท่องเที่ยวยอดนิยมไว้สำหรับใครก็ตามที่อยากมาผ่อนคลายไปกับสายน้ำไหลเย็นชื่นใจซึ่งน้ำตกจะมีอยู่ 4 ชั้นด้วยกัน โดยชั้นที่ 4 มีจุดไฮไลท์ที่สำคัญ คือ **หินโลมา** ชั้นหินที่สลับซับซ้อนเป็นรูปทรงคล้ายกับหัวของโลมาหลายๆ ตัว หันหน้ามารวมกัน ถือว่าเป็นมุมอันซีนสุดน่ารักที่นักท่องเที่ยวต้องมาเยี่ยมชม และถ่ายภาพเก็บไว้เป็นที่ระลึก แนะนำว่าควรมาฤดูฝน เพราะจะมีมอสส์ และต้นเฟิร์น ขึ้นปกคลุมก้อนหินให้มีความสวยงาม ตลอดจนมีน้ำให้เล่นมากกว่าช่วงฤดูกาลอื่นด้วย นักท่องเที่ยวจะต้องใช้เส้นทางธรรมชาติลัดเลาะป่าเข้าไป โดยจะมีร่องรอยเส้นทางให้เห็นชัดเจน
- 12.00 น. รับประทานอาหารกลางวัน(3)ที่ บ้านสวนตั้งสุมา

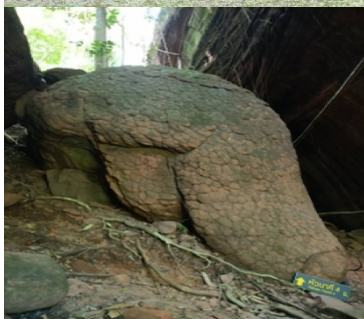
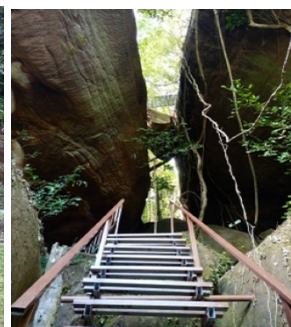

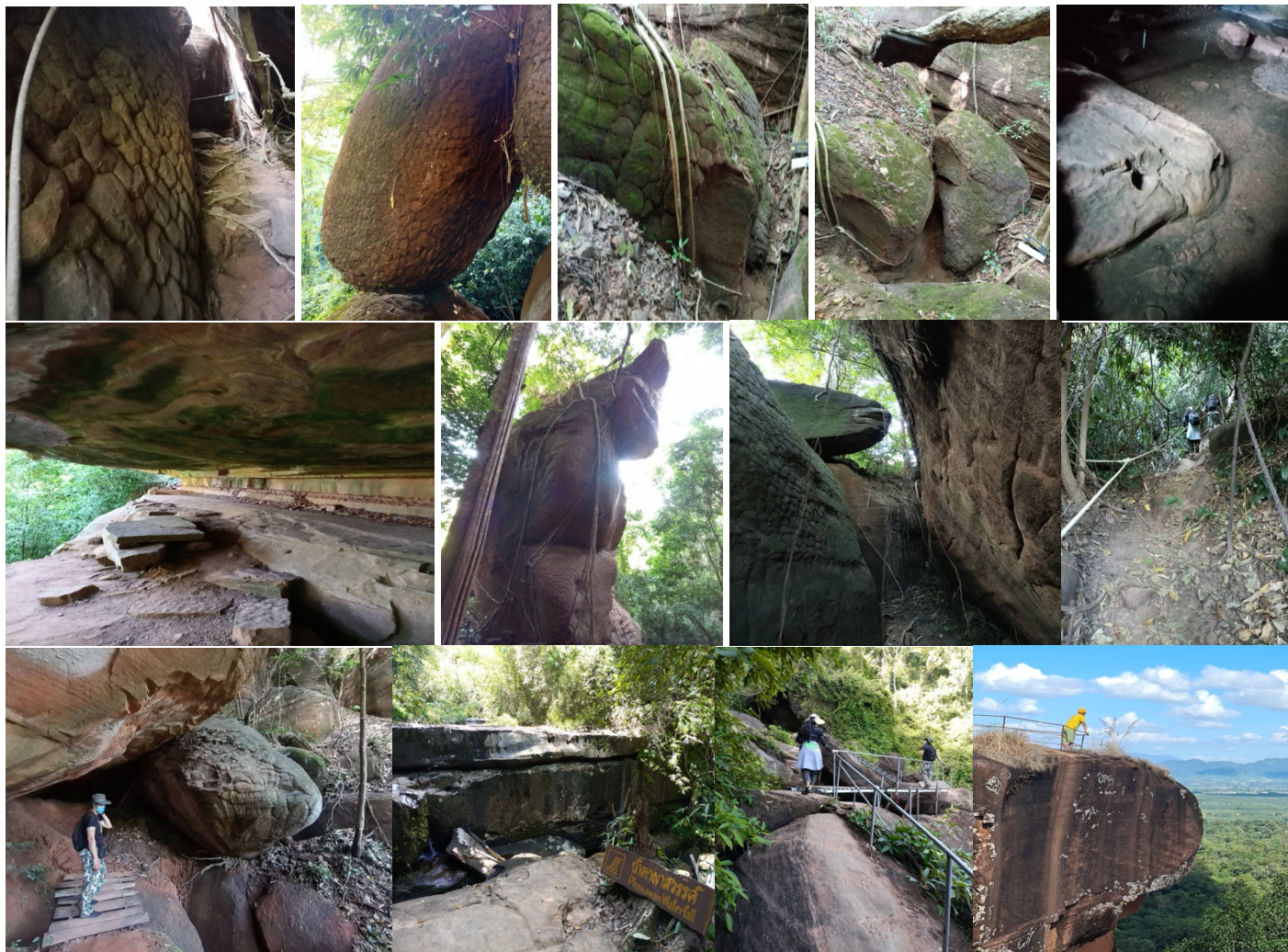

ป่าย นำท่านชม **ถ้ำนาคิ** **ขอพรแม่ย่าแก้วกัลยา คู่บารมีพ่อปู่อ้อลือ** อุทยานแห่งชาติภูถ้ำงา อำเภอบ้านแพง จังหวัด นครพนม อุทยานแห่งชาติภูถ้ำงา” (ครอบคลุมพื้นที่ จ.นครพนม และ จ.บึงกาฬ) เป็นแหล่งท่องเที่ยวที่น่าสนใจ เชื่อมโยงความเชื่อในเรื่องพญานาคกับถ้ำนาคาคา ถ้ำนาคิ มีลักษณะเป็นเพิงหินขนาดใหญ่และมีลวดลายของ แก้วพญานาคบนพื้นผิวของหิน (คล้ายถ้ำนาคาคา) มีก้อนหินใหญ่ลักษณะเหมือนหินหัวงูอยู่ไม่ไกลกัน อีกทั้ง หากเดินทางต่อไปอีกราวครึ่งกิโลเมตรก็จะมีจุดชมวิว “พานาคิ” เป็นจุดชมวิวแม่น้ำโขงที่งดงามอีกด้วย สำหรับ ถ้ำนาคิ ไข่พญานาค เศียรพญานาค เป็นจุดท่องเที่ยวที่อยู่ในเส้นทางเดินศึกษาธรรมชาติสายใหม่ ภู ถ้ำงาเหนือ หรือ เส้นทางสายธรรม-สายพญานาค (ระยะทางประมาณ 12 กม.) ในเส้นทางจะมีจุดน่าสนใจต่าง ๆ ให้เที่ยวชม ได้แก่ **น้ำตกตาดโพธิ์**-ถ้ำนาคิ-วังนาคิ-พานาคิ-หินสาลีคี-ลานธรรม (หัวงู)-หินพญาศรีสัตต นาคาราช-ไข่พญานาค-หินโลมา (วาฬ) -เจดีย์กองข้าวศรีบุญเนา และเศียรพญานาค (องค์ที่ 9) ที่เพิ่งค้นพบ ใหม่ล่าสุดเส้นทางเดินศึกษาธรรมชาติ ระยะทางประมาณ 2 กิโลเมตร (ใช้เวลาในการท่องเที่ยว 2-3 ชั่วโมง)

**จุดขอพรถ้ำนาคิ** คือ อธิษฐานจิตด้วยจิตที่แน่วแน่ และ **ขอพรเรื่องธุรกิจการค้าขาย เงินทอง ต้องไปขอพรที่ถ้ำนาคิ เพราะเชื่อกัน ว่าองค์นาคาคือผู้ชาย และองค์นาคิคือผู้หญิง ซึ่งผู้หญิงจะเป็นผู้ดูแลด้านเงินทอง**

18.00 น. รับประทานอาหารค่ำ(4)ที่ สุขหัว  
 พักที่ (N1) คาซซา ลอฟท์วิว หรือ เทียบท่า ปรับอากาศห้องละ 2-3 ท่าน

06.30 น. รับประทานอาหารเช้า(5)ที่รีสอร์ต



07.30 น. นำทุกท่านเดินทางสู่ "ถ้ำนาคา" ที่สุดแห่งศรัทธา เมืองพญานาค ขอพรต่อปู่อ้อลือ ที่ติดอันดับความยอดเยี่ยมของ สยามจากทั่วประเทศเดินทางไปสักการะบูชาจนคั่งเป็นพลแตก เป็นถ้ำที่ถูกค้นพบใหม่ ภายในอุทยานแห่งชาติภูถ้ำกา อำเภอบึงโขงหลง จังหวัดบึงกาฬ ซึ่งมีความสวยงาม โดดเด่นจากความมหัศจรรย์และซับซ้อนของธรรมชาติ ที่ทำให้หินบริเวณถ้ำนาคา มีลักษณะคล้ายเกล็ดงู ในทางวิทยาศาสตร์ด้านธรณีวิทยาเรียกว่า "สันแครง" (Sun Crack) ที่เกิดจากการแตกผิวหน้าของหิน เนื่องจากการเปลี่ยนแปลงของอุณหภูมิที่แตกต่างกัน ระหว่างกลางวัน และกลางคืนอย่างรวดเร็ว ทำให้หินเกิดการขยายตัวและหดตัวสลับไปมา จนแตกเป็นลายเหลี่ยม ต่อมามีการผุพัง และกัดเซาะโดยน้ำและอากาศในแนวตั้ง ทำให้เกิดลักษณะเป็นชั้นๆ และด้วยสวดลายที่โดดเด่นคล้ายกับพญานาค นี่จึงเป็นที่มาของเรื่องเล่าและความเชื่อที่ส่งต่อกันมาของถ้ำนาคา เมื่อวางแผนการเดินทางเรียบร้อย ข้อควรรู้ที่สำคัญก่อนขึ้นถ้ำนาคาก็คือการเตรียมตัว เตรียมใจและร่างกายให้พร้อม เนื่องจากเป็นเส้นทางเดินที่มีความลาดชัน และระยะทางค่อนข้างไกล โดยมีข้อแนะนำดังนี้

1. แต่งกายด้วยชุดที่คล่องตัวทะมัดทะแมง และควรสวมรองเท้าผ้าใบเพื่อให้พร้อมสำหรับการเดินป่า
2. เตรียมน้ำดื่มยามดม หรือของใช้ส่วนตัวใส่กระเป๋าให้พร้อม
3. ห้ามนำห้ามนำกระดาสพิษขุ หลอดดูดน้ำ ถุงพลาสติก กล่องโฟม ดอกไม้รูปเทียนเครื่องเช่น ไห้ว ขึ้นเขาโดยเด็ดขาด
4. ผู้ที่มีร่างกายไม่แข็งแรง โดยเฉพาะผู้ป่วยความดันโลหิตสูง เบาหวาน โรคหัวใจ หรือโรคไขข้อ ไม่แนะนำให้ขึ้น
5. หญิงตั้งครรภ์ ผู้ที่มีน้ำหนักเกิน 100 กิโลกรัม และเด็กอายุต่ำกว่า 7 ปี ไม่ควรขึ้น

#### จุดเช็กอิน และถ่ายรูป

1. ประตูเต่า (อยู่ระหว่างทางขึ้น)
2. หินหัวเรือ (อยู่ระหว่างทางขึ้น)
3. ห้วนนาคา หัวที่ 3 (อยู่ระหว่างทางขึ้น)
4. น้ำตกตาดวิมานทิพย์ (ปัจจุบันไม่มีน้ำ)
5. ห้วนนาคา หัวที่ 1
6. ถ้ำหลวงปู่วัง
7. เจดีย์หลวงปู่วัง
8. ถ้ำนาคา
9. เจดีย์หลวงปู่เสาร์

**การเดินทางขึ้นถ้ำน้ำไม่ยาก** เพราะเส้นทางส่วนใหญ่ 80 % เป็นการเดินไต่ขึ้นบันไดเหล็กที่สูงชันหลายชั้น สลับกับทางเดินเป็นบางช่วง(ทางดินน้อย) บางจุดจะต้องดึงเชือกเพื่อช่วยพยุงตัว ระยะทางไปกลับ 4.5 กิโลเมตร ใช้เวลาเดิน 4-5 ชั่วโมง ถ้าเหนื่อยให้หยุดพัก มีจุดให้แวะพักตลอดทาง มีทั้งหมดมี 12 จุด เริ่มจากจุด A-L ควรเริ่มเดินแต่เช้าไม่เกิน 8 โมง จะได้เที่ยวชมได้หลายจุด ซึ่งทางอุทยานฯ กำหนดให้ลงจากเขาถึงพื้นล่าง ก่อนเวลา 17.00 น

**การแต่งกาย** ใส่ชุดที่ระบายอากาศได้ดี เสื้อกัน UV ต้องมี เพราะข้างบนจะมีจุดที่เป็นลานหินกว้าง แดดแรง อากาศร้อน เตรียมร่มมาด้วยก็ดีค่ะ รองเท้าผ้าใบสวมใส่สบาย ควรใส่ถุงเท้า ส่วน ถุงมือส่วนตัวไม่จำเป็นมาก แต่ถ้าใครกลัวไม่ถนัดตอนไต่เชือก ก็เตรียมมาได้ ควรแต่งกายให้สุขภาพ เคารพสถานที่เพราะ ถ้ำน้ำ เป็นสถานที่ศักดิ์สิทธิ์

**จุดขอพรถ้ำน้ำ** เราจะต้องเอาศรียะเข้าไป แล้วอธิษฐานในสิ่งที่ต้องการ **ขอพรเรื่องการเงิน โชคลาภ เสริมความเป็นสิริมงคลแก่ชีวิต ยกเว้นเรื่องความรัก เพราะพญานาคไม่สมหวังในความรัก**

เที่ยง รับประทานอาหารกลางวัน(6) ปิกนิก

14.00 น. นำท่านเดินทางสู่ **บึงโขงหลง** เป็นทะเลสาบขนาดใหญ่ที่เป็นพื้นที่อนุรักษ์พันธุ์นก โดยเฉพาะนกน้ำที่ย้ายถิ่นเข้ามาในช่วงฤดูหนาว ทั้งห่านป่า นกเป็ดน้ำ นกยาง นกกระเรียน มีจุดดูนกอยู่ดอนสวรรค์ ซึ่งเป็นที่ตั้งของที่ทำการเขตห้ามล่าสัตว์ป่าบึงโขงหลง สักการะ **ศาลปู่อ้อลีโอนคราช** พญานาคผู้ถูกสาบแห่งบึงโขงหลง จนได้เวลาเดินทางสู่ อ.เมือง จ.บึงกาฬ(ระยะทาง 84 กิโลเมตร ใช้เวลาในการเดินทาง 1.30 ชั่วโมง)

18.00 น. รับประทานอาหารค่ำ(7)ที่ ครัวคุณอ้อ (ลิ้มรสอาหารเวียดนาม)

พักที่ (N2) โรงแรม เดอะวัน หรือ เทียบเท่า ปรับอากาศห้องละ 2-3 ท่าน

**วันที่สี่(จันทร์ 12/08/67)**

**บึงกาฬ-ภูสิงห์(หินสามวาฬ)-ภูตอก-น้ำตกถ้ำพระ-แก่งอาง-ตลาดอินโดจีน หรือ ตลาดซิกซิก-กรุงเทพฯ**

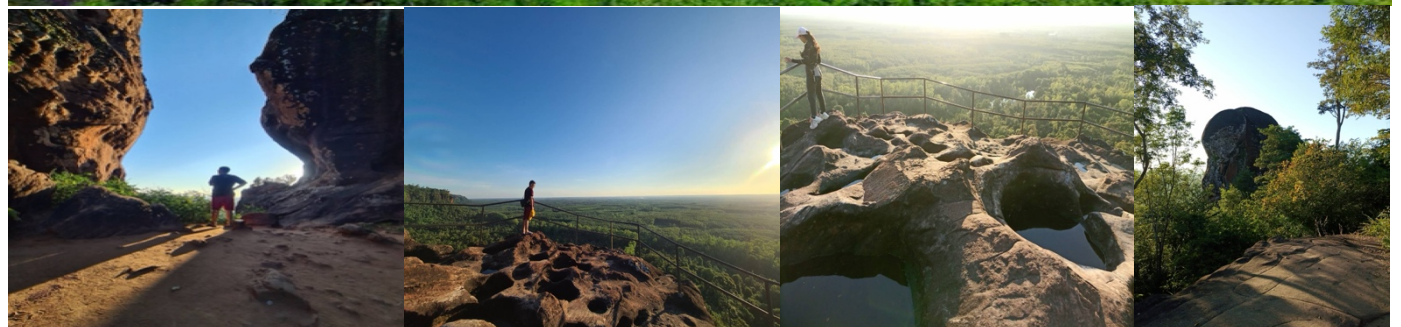

05.00 น. ปลุกท่านยามเช้า ออกเดินทางสู่ อุทยานภูสิงห์ เพื่อนำท่านเปลี่ยนรถท้องถิ่นขึ้นสู่ **หินสามวาฬ** ที่มีลักษณะเป็นหินขนาดใหญ่ติดหน้าผาสูง เหตุผลที่เรียกว่า หินสามวาฬ เพราะลักษณะของจุดชมวิวนี้นี้เป็นก้อนหินขนาดใหญ่ 3 ก้อน รูปร่างคล้ายปลาวาฬเรียงกันยื่นออกไปสู่หน้าผา หากมองในมุมสูงจะเหมือนกลุ่มวาฬที่มีพ่อ แม่ ลูก จึง

เรียกกันว่า หินสามวาฬ ซึ่งเป็นจุดชมวิวที่สวยงามโดดเด่นของภูสิงห์ สามารถชมพระอาทิตย์ขึ้นในยามเช้า เบื้องหน้าคือ วิวของผืนป่าเขียวขจีและสายหมอก วิวที่เห็นเบื้องหน้า คือ ภูวัว ห้วยบังบาตร แก่งสะดอก หาดทรายแม่น้ำโขงและภูเขาเมืองปากกระดิ่งสาธารณรัฐประชาธิปไตยประชาชนลาว นอกจากจุดชมวิวหินสามวาฬแล้วที่ป่าภูสิงห์แห่งนี้ยังมีที่เที่ยวน้อื่น อีก 9 จุด ได้แก่ 1.จุดชมวิวถ้ำฤาษี 2.กำแพงภูสิงห์ 3.จุดชมวิวหินหัวช้าง 4.หินช้าง 5.หัวใจภูสิงห์ 6.ถ้ำใหญ่ 7.ลานธรรมภูสิงห์ 8.จุดชมวิวสร้างร้อยบ่อ 9.ประตูภูสิงห์ จนได้เวลาเดินทางกลับที่พัก

08.00 น. รับประทานอาหารเช้า(8) ที่ ห้องอาหารของโรงแรม



อ่าลาที่พัก นำท่านเดินทางสู่ **ภูตอก** เป็นภูเขาหินทรายที่มี **วัดเจติยาศรีวิหาร** ของพระอาจารย์จวน กุลเชฏโฐ ตั้งอยู่เชิงเขา และมีสะพานไม้สร้างวนเวียนขึ้นไปสู่ยอดเขารวม 7 ชั้น ดังนี้ ชั้นที่ 1-2 เป็นบันไดสู่ชั้นที่ 3 ชั้นที่ 4 เป็นสะพานที่สามารถไต่เวียนรอบเขาได้ ชั้นที่ 5 มีศาลาและกุฏิ ชั้นที่ 6 มี ที่พักเป็น เป็นสะพานเวียนรอบเขาความยาวทั้งหมด 400 เมตร **ชั้นที่ 7 เป็นป่ารกทึบ (ไม่เหมาะที่นักท่องเที่ยวจะนำชม)** ยอดภูตอกนี้เปรียบเสมือนเส้นทางธรรมที่น้อมนำ สัตบุรุษ ให้พ้น โลกแห่ง โลภียะ สู่โลกแห่ง โลกุตระหรือโลกแห่ง การหลุดพ้นด้วย ความเพียรพยายามและมุ่งมั่น อิศระให้ท่าน ถ่ายภาพความประทับใจความอัศจรรย์ กับวิว 360 องศา จนถึงเวลาที่เหมาะสม

12.00 น. รับประทานอาหารกลางวัน(9)ที่ บ้านไร่กาแฟ

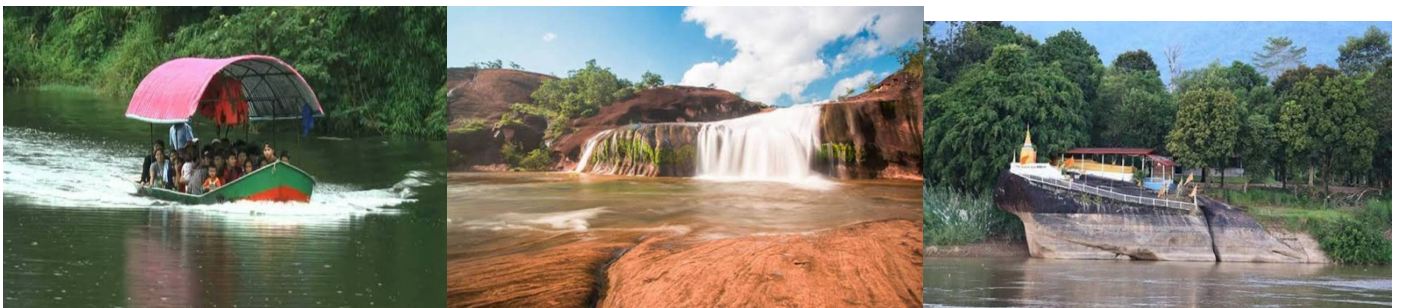

**บ่าย** จากนั้นนำท่านสู่ **น้ำตกถ้ำพระ** โดยระหว่างทางนั่งรถจะเห็นความอลังการของน้ำตกได้แต่ไกล จนเดินทางมาถึงท่าเรือ นำท่านลงเรือลัดเลาะไปตามลำคลองที่ใสสะอาด สองข้างทางเป็นป่าที่อุดมสมบูรณ์ (ประมาณ 10 นาที) จากนั้นเดินเท้าเข้าสู่บริเวณน้ำตกระยะทางประมาณ 300 เมตรท่านจะพบกับน้ำตกถ้ำพระ บริเวณน้ำตกจะมีสำนักสงฆ์ เสียงสงบและร่มรื่น บนลานหินด้านหลังจะมีหุบเขารูปแองกกระทาขนาดใหญ่ สามารถเล่นน้ำได้ น้ำตกถ้ำพระแห่งนี้ จะมี 3 ชั้น นักท่องเที่ยวส่วนใหญ่นิยมที่จะเล่นน้ำ ณ บริเวณชั้นที่ 2 เพราะจะมีลานกว้าง แมกไม้ดอกไม้พ้านานาพันธุ์ผลิดอกออกช่ออย่างสวยงาม อิศระสัมผัสสายน้ำพร้อมเก็บความประทับใจจนถึงเวลาที่เหมาะสม เดินทางกลับ ระหว่างทางแวะ **วัดอาสงติลาวาส** นำท่านชม **แก่งอาสง** เป็นแก่งหินกลางลำน้ำโขง บริเวณหน้าวัดอาสงติลาวาสจุดนี้ ถือว่าเป็นจุดที่แม่น้ำโขงมีความลึกที่สุด ซึ่งชาวบ้านเชื่อกันว่าเป็น "สะดือแม่น้ำโขง" นำทุกท่านเก็บภาพความประทับใจ จากนั้นนำท่านเดินทางสู่ **ตลาดอินโดจีนท่าเสาตั้ง หรือ ตลาดChic Chic** ให้อิสระท่านเลือกซื้อสินค้าต่างๆ มีร้านค้าตั้งเรียงรายนับร้อยร้าน รับประทานอาหารค่ำอิสระ แล้วเดินทางกลับ

วันที่ห้า(อังคาร 13/08/67) กรุงเทพฯ

05.00 น. เดินทางถึง กรุงเทพฯ โดยสวัสดิภาพ.....

**หมายเหตุรายการนี้อาจมีการเปลี่ยนแปลงได้ตามความเหมาะสม แต่ค่านิ่งถึงลูกค้าเป็นหลัก**

**สิ่งของที่จำเป็นควรมำติดตัว** ยาประจำตัว, รองเท้าสวมสบาย, เสื้อกันหนาว, ของใช้จำเป็น

กำหนดเดินทาง 9 - 13 สิงหาคม 2567

ค่าบริการผู้ใหญ่ท่านละ 5,555 บาท พักเดี่ยวเพิ่ม 1,800 บาท

### อัตราค่าบริการดังกล่าวรวม

- รถโค้ชปรับอากาศ
- ค่าที่พัก ตามที่ระบุ ในโปรแกรมการเดินทาง
- ค่าธรรมเนียมเข้าชมสถานที่ต่างๆ ที่ระบุ (เฉพาะคนไทย)
- มัคคุเทศก์ พร้อมผู้ช่วยดูแลท่านตลอดการเดินทาง
- อาหารตามรายการที่ระบุ และเครื่องดื่ม

(อาหารจัดตามเมนูทัวร์ หากมีทานอาหาร อิสลาม เจ มังสะวิรัตติ เด็ก หรือที่รับประทานนอกเหนือจากเมนูที่ทัวร์จัดให้ ลูกค้าต้องจ่ายเพิ่มเอง เพราะรายการอาหารคิดเป็นราคาต่อโต๊ะ)

- วงเงินประกันชีวิต 1,000,000 บาท, วงเงินประกันอุบัติเหตุ 500,000 บาท

### อัตรานี้ไม่รวม

- ค่าภาษีมูลค่าเพิ่ม 7% และค่าภาษีหัก ณ ที่จ่าย 3% กรณีต้องการใบเสร็จ
- ค่าใช้จ่ายส่วนตัวต่างๆ เช่นค่าโทรศัพท์, ค่าซักรีด ฯลฯ
- ค่าทิปไกด์ ผู้ช่วยไกด์ พนักงานขับรถ ท่านละ 500 บาท/ลูกค้า 1 ท่าน

เงื่อนไขการชำระเงิน มัดจำท่านละ 2,500 บาท ส่วนที่เหลือชำระก่อนการเดินทาง 20 วัน

### การยกเลิกการเดินทาง

- ยกเลิกหลังจากวางเงินมัดจำ บริษัทฯจะคิดค่าใช้จ่ายที่เกิดขึ้นจริง ณ วันนั้น ที่ไม่สามารถคืนเงินได้ (ตัวอย่างเช่น ค่ามัดจำห้องพัก และ ค่ารถบัส เป็นต้น)
- ยกเลิกหลังจากจ่ายเงินเต็มจำนวน บริษัทฯขอสงวนสิทธิ์ในการคืนเงินทั้งหมดในทุกกรณี

- กรณีเจ็บป่วย จนไม่สามารถเดินทางได้ ซึ่งจะต้องมีใบรับรองแพทย์จากโรงพยาบาลรับรอง ที่ต้องระบุว่า ห้ามเดินทาง หรือ ไม่สมควรเดินทาง

### ข้อมูลเพิ่มเติมเรื่องโรงแรมที่พัก

- เนื่องจากการวางแผนห้องพักของแต่ละโรงแรมแตกต่างกัน จึงอาจทำให้ห้องพักแบบห้องเดี่ยว(Single), ห้องคู่(Twin/Double) และห้องพักแบบ 3 ท่าน(Triple) ซึ่งห้องพักอาจจะไม่ติดกันและบางโรงแรมอาจจะไม่มีห้องพักแบบ 3 ท่าน แต่อาจจะได้เป็น 1 เตียงใหญ่(นอน2ท่าน) กับ 1 เตียงพับเสริม(นอน1ท่าน) ซึ่งขึ้นอยู่กับการออกแบบของแต่ละโรงแรมนั้นๆ และห้องแต่ละห้องอาจมีลักษณะแตกต่างกันด้วย
- บางโรงแรม อาจไม่มีเครื่องใช้ไว้บริการ อาทิเช่น แปรงสีพื้น ยาสีฟัน หวี โลชั่นทาผิว รองเท้าเดินในห้องพัก เป็นต้น

### การเดินทางเป็นครอบครัว

หากท่านเดินทางเป็นครอบครัวใหญ่ หรือเดินทางพร้อมสมาชิกในครอบครัวที่ต้องได้รับการดูแลเป็นพิเศษ (Wheelchair), เด็ก และผู้สูงอายุ มีโรคประจำตัว ไม่สะดวกในการเดินท่องเที่ยวในระยะเวลาเกินกว่า 4-5 ชั่วโมง ติดต่อกันท่านและครอบครัวต้องให้การดูแลสมาชิกภายในครอบครัวของท่านเอง เนื่องจากการเดินทางเป็นหมู่คณะ ทางทีมงานทัวร์มีความจำเป็นต้องดูแลคณะทัวร์ทั้งหมด

### **เงื่อนไขเพิ่มเติม**

- บริษัท มีสิทธิ์ในการเปลี่ยนแปลงโปรแกรมทัวร์ในกรณีที่เกิดเหตุสุดวิสัยจนไม่อาจแก้ไขได้
- ทางบริษัท จะไม่รับผิดชอบใดๆทั้งสิ้น หากเกิดความล่าช้าจาก เหตุการณ์ต่างๆ เช่น การนัดหยุดงาน การก่อกองจลาจล กระทบทั่วๆ ภัยพิบัติต่างๆ ฯลฯ ซึ่งนอกเหนือความรับผิดชอบของบริษัท (ลูกค้าต้องยอมรับในเงื่อนไขในนี้ ในทุกกรณีที่เกิดเหตุสุดวิสัย ทางบริษัทอาจจะเปลี่ยนแปลงโปรแกรมตามความเหมาะสม)
- ทางบริษัท จะไม่รับผิดชอบใดๆทั้งสิ้น หากท่านใช้บริการของทางบริษัทไม่ครบ เช่น ไม่เที่ยวบางราย ไม่ทานอาหารบางมื้อ ไม่ทานอาหารที่ทางบริษัทจัดให้ เพราะค่าใช้จ่ายทุกอย่างทางบริษัทเป็นการชำระแบบเหมาจ่าย
- ทางบริษัทจะไม่รับผิดชอบใดๆทั้งสิ้น หากเกิดสิ่งของสูญหาย ทุกกรณี