

ล่องเรือหรู แยงซีเกียง

9 วัน 8 คืน

แม่น้ำยาวที่สุด...ในเอเชีย

ฉงชิ่ง อุ่หลง เขาสรินทงต้ง อุ่ฮั่น

ชานเสียดำปา

เสี่ยวชานเสียว

ซีหลิงเสียว

เฟิงตุ

นั่งรถไฟความเร็วสูง...สู่เมืองอุ่ฮั่น

รายการพิเศษ..กรุ๊ปเดียวเท่านั้น

25 ส.ค. - 2 ก.ย. 2567

✔ ไม่ลงร้านช้อปปิ้งรัฐบาล ✔ พักโรงแรม 5 ดาว / ล่องเรือ 5 ดาว

คนไทยเที่ยวจีน
ไม่ต้องทำวีซ่า

72,900.-

เข้าลงชิง-ออกอุ่ฮั่น



รายละเอียดเที่ยวบิน				
สายการบิน	วันที่เดินทาง	เที่ยวบิน	เส้นทาง	เวลา
Air Asia	25 สิงหาคม 67	FD-556	DMK-CKG	06.00-10.20 น.
	02 กันยายน 67	FD-571	WHU-DMK	12.40-15.15 น.

ล่องเรือหรูระดับ 5 ดาว

YANGZI GOLDEN NO.7

แม่น้ำแยงซีเกียง

แม่น้ำแยงซีเกียงเป็นแม่น้ำสายหลักและสายสำคัญของจีนมาตั้งแต่อดีตจนถึงปัจจุบัน และถือเป็นแม่น้ำที่มีความยาวมากที่สุดในเอเชีย และยาวเป็นอันดับ 3 ของโลก โดยมีความยาวที่ 6,300 กิโลเมตร จุดเริ่มต้นของแม่น้ำมาจากที่ราบสูงทิเบต ขณะที่ปากแม่น้ำไหลลงสู่ทะเลจีนตะวันออก ตัดผ่านพื้นที่ภูเขาหลายแห่ง ความยาวไหลผ่านกว่า 10 จังหวัดและหลายเมือง ด้วยขนาดที่กว้างใหญ่ แม่น้ำแยงซีจึงเป็นแหล่งน้ำที่สำคัญมากสำหรับประเทศจีน ดังนั้นแม่น้ำแยงซีจึงไม่เพียงแต่มีความสำคัญทางประวัติศาสตร์และวัฒนธรรมเท่านั้น แต่ยังมีมีความสำคัญทางเศรษฐกิจอีกด้วย จีนอาศัยแม่น้ำสายนี้เป็นทางน้ำหลักในการขนส่งและคมนาคม มาตั้งแต่อดีตจนถึงปัจจุบัน ในทำนองเดียวกันแม่น้ำสายเล็ก ๆ ที่เชื่อมต่อกับแม่น้ำแยงซีเรียกว่าแควก็มีความสำคัญต่อเศรษฐกิจด้วยเช่นกัน (แควคือลำธารหรือแม่น้ำ ที่ไหลไปสู่ลำธารหรือแม่น้ำที่ใหญ่กว่า) นอกจากนี้จะเป็นแม่น้ำสายสำคัญในหลายๆ ด้าน แม่น้ำแยงซียังเป็นแหล่งท่องเที่ยวสำคัญที่เป็นจุดมุ่งหมายของนักท่องเที่ยวหลายล้านคนจากทั่วโลก โดยเฉพาะ The Yangtze Three Gorges ที่สวยงามราวกับภาพวาด

ช่องเขาซีหลิง (Xiling Gorge)

ช่องเขาซีหลิงประกอบด้วยช่องเขาเล็กๆ นอกจากภูมิทัศน์ทางธรรมชาติแล้ว สถานที่สำคัญทางประวัติศาสตร์บางแห่ง เช่น วัด Huangling และถ้ำ Three Travelers' ก็ควรค่าแก่การเยี่ยมชมเช่นกัน เนื่องจากเป็นหนึ่งในสองประตูธรรมชาติของแม่น้ำแยงซี (อีกประตูหนึ่งคือประตูกุย ซึ่งเป็นประตูของช่องเขาคูถิง) ช่องเขานานจินเป็นจุดสิ้นสุดของช่องเขาซีหลิงทางสุดด้านตะวันออกของช่องเขาทั้งสาม ขณะที่เรือของคุณล่องไปตามแม่น้ำนานจิน ทิวทัศน์ของหน้าผาและสันดอนที่เป็นอันตรายจะถูกทิ้งไว้เบื้องหลังเมื่อตอนกลางของแม่น้ำแยงซีเริ่มต้นขึ้น บนสองฝั่งของ Nanjin Pass มียอดเขาที่ขรุขระสูงตระหง่านสู่ท้องฟ้าอย่างสง่างามและแม่น้ำก็แคบลง ดังนั้นทางผ่านทำให้ส่วนนี้ของแม่น้ำแยงซีเกียงเหมือนปากขวด นี่คือขอบเขตธรรมชาติของส่วนบนและตอนกลางของแม่น้ำแยงซี และบ่อยครั้งเป็นจุดแห่งการต่อสู้ในประวัติศาสตร์ เนื่องจากมีคุณค่าทางยุทธศาสตร์ที่ยอดเยี่ยม **ปัจจุบันได้กลายเป็นไฮไลท์ของการล่องเรือในแม่น้ำแยงซีและได้รับการยกย่องจากนักท่องเที่ยวจำนวนมากทั้งชาวพื้นเมืองและชาวต่างชาติ**



"ไฮไลท์โปรแกรมทัวร์เที่ยวครบจบพิน"

- ★ ชมตำบลโบราณฉือชิว
- ★ ชมอุทยานแห่งชาติหลุมบ่อฟ้า 3 สะพานสวรรค์
- ★ ชมเขานางฟ้ารวมรถไฟเล็ก
- ★ ผ่านชมศาลาประชาคม ณ เมืองฉงชิ่ง
- ★ ล่องเรือแม่น้ำแยงซีเกียง โดยเรือแม่น้ำระดับ 5 ดาว Yangzi Golden No.7 ที่ (พักบนเรือ 3 คืน)
- ★ ชมเขื่อนซานเสียดำป่า
- ★ ชมเสรินหงเจี้ย / ชมเสรินหงตั้ง / ชมเสรินหงถัน
- ★ ชมหอนกกระเรียนเหลือง หรือ หวงเฮ้อโหลว ที่เป็น 1 ใน 3 ที่มีชื่อเสียงของจีน ณ เมืองอู่ฮั่น
- ★ ไม่หลงร้านช้อปปิ้ง

หมายเหตุ

- สายการบินอาจมีการยกเลิกเที่ยวบิน ปรับเปลี่ยนไฟล์หรือ เวลาบิน โดยไม่ได้แจ้งให้ทราบล่วงหน้า หรือแจ้งให้ทราบในเวลากระชั้นชิด ท่านใดที่ต้องออกตัวภายในประเทศ (เครื่องบิน, รถทัวร์, รถไฟ) กรุณาเผื่อเวลาและสอบถามที่เจ้าหน้าที่ก่อนทุกครั้ง เพราะหากมีความเสียหาย ทางบริษัทฯ จะไม่รับผิดชอบ

รายการทัวร์ :

วันที่-1	(วันอาทิตย์ที่ 25 สิงหาคม 2567) กรุงเทพฯ - ฉงชิ่ง - ชมตำบลโบราณลือซือไชว - เมืองอู่หลง	-	-	D
----------	---	---	---	---

04.00 น. พร้อมกัน ณ สนามบินดอนเมือง อาคารผู้โดยสารขาออกระหว่างประเทศ ชั้น 3 เคาน์เตอร์สายการบินแอร์เอเชีย (FD) โดยมีเจ้าหน้าที่บริษัทฯ คอยให้การต้อนรับและอำนวยความสะดวกทางด้านสัมภาระและเอกสารการเดินทางก่อนขึ้นเครื่อง

กระเป๋าใบใหญ่โหลด 20 กิโลกรัมต่อท่าน ท่านละ 1 ใบเท่านั้น (โปรดปฏิบัติตามเคร่งครัด)

06.00 น. เที่ยวบินสู่เมืองฉงชิ่ง โดยเที่ยวบินที่ FD-556 สู่มืองฉงชิ่ง ใช้เวลาบิน 3 ชั่วโมง 5 นาที อีกระพือพ่อนบนเครื่อง เวลาที่ประเทศไทย ช้ากว่าประเทศจีน 1 ชั่วโมง ****บริการอาหารและเครื่องดื่มบนเครื่อง****

****เที่ยวบินอาจมีการเปลี่ยนแปลงขึ้นอยู่กับสภาพอากาศ****

10.20 น. ถึงท่าอากาศยานนครฉงชิ่ง นครฉงชิ่ง (Chongqing) มหานครที่ใหญ่ที่สุดในประเทศจีน ครอบคลุมพื้นที่ 82,300 ตารางกิโลเมตร ในมณฑลเสฉวน และมีขนาดเศรษฐกิจใหญ่ที่สุดเป็นอันดับ 5 ของแผ่นดินใหญ่ รองจากเซี่ยงไฮ้ ปักกิ่ง เซินเจิ้น และกวางโจว โดยเป็น 1 ใน 4 ของนครปกครองโดยตรงของรัฐบาลกลางนั่นเอง จากนั้นนำท่านชม **เมืองโบราณลือซือไชว (Ancient Town of Ciqikou, 磁器口古镇)** เป็นหมู่บ้านอนุรักษ์ทางวัฒนธรรม และเป็นสถานที่ท่องเที่ยวชื่อดังของมหานครฉงชิ่ง ลักษณะก็คล้ายๆ กับตลาดเก่า หรือตลาดโบราณบ้านเรานั่นเอง คนที่อยากไปย้อนเวลากลับไปในอดีตก็ต้องไปเยือน เมืองโบราณลือซือไชว (Ancient Town of Ciqikou, 磁器口古镇) เพราะที่นี่ยังคงรักษาวินัยชีวิตรวมทั้งสะท้อนรากเหง้าดั้งเดิมของเมืองไว้ได้อย่างดีเยี่ยม ไม่ว่าจะเป็นตึกสามชั้นที่มีรูปทรงโบราณ แหล่งผลิตสินค้าและอาหารพื้นเมืองที่สืบทอดกิจการต่อกันมาหลายรุ่น เนื่องจากมีประวัติศาสตร์ยาวนาน ตั้งแต่สมัยเริ่มก่อสร้างราชวงศ์ซ่ง จนถึงยุครุ่งเรืองด้านการเป็นเมืองท่าในราชวงศ์หมิง มีจุดเด่นการผนวกวัฒนธรรมเก่าแก่ ความเชื่อทางศาสนาแตกต่างกัน และตึกสามชั้นรูปทรงโบราณ เป็นแหล่งผลิตสินค้าพื้นเมืองตกทอดกันมารุ่นต่อรุ่นรวมถึงทุกวันนี้



สมควรแก่เวลานำท่านเดินทางต่อสู่มือง **อู่หลง** ใช้เวลาเดินทางประมาณ 3 ชม. **ค่ำ รับประทานอาหารค่ำ ณ ภัตตาคาร**

นำท่านเข้าพัก ณ โรงแรม TIANYI FANGCAODI HOLIDAY ระดับ 5 ดาว หรือเทียบเท่า

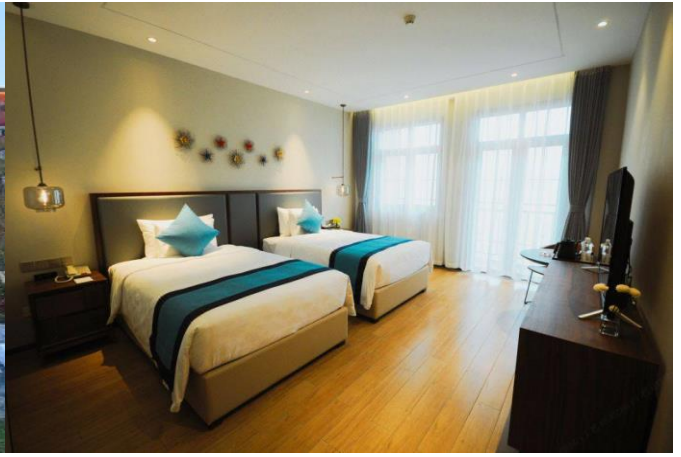

วันที่-2	(วันจันทร์ที่ 26 สิงหาคม 2567) ชมอุทยานแห่งชาติหลุมฟ้า 3 สะพานสวรรค์ – ชมเขานางฟ้า (รวมรถไฟเล็ก)	B	L	D
----------	--	---	---	---

**เช้า
จากนั้น**

รับประทานอาหารเช้า ณ โรงแรม
นำท่านเดินทางสู่ **อุทยานแห่งชาติหลุมฟ้า สะพานสวรรค์ (THREE NATURAL BRIDGES) หรือ เทียนเซิงซานเฉียว** ซึ่งถือว่าเป็นมรดกโลกทางธรรมชาติระดับ 5A ที่มีความสวยงามมากที่สุดในเมืองอู่หลง ตั้งอยู่ห่างจากเมืองอู่หลงประมาณ 18 กิโลเมตร เกิดจากการยุบตัวของเปลือกโลก ทำให้เกิดเป็นบ่อหลุมขนาดใหญ่ที่ลึกประมาณ 300-500 เมตร และมีบางส่วนเป็นโพลงทะเลเหมือนกับสะพานทอดข้ามระหว่างภูเขา

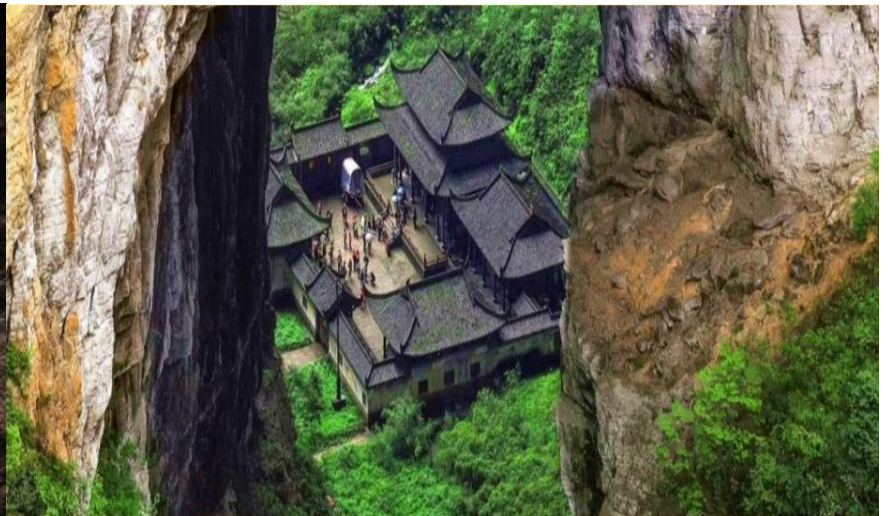
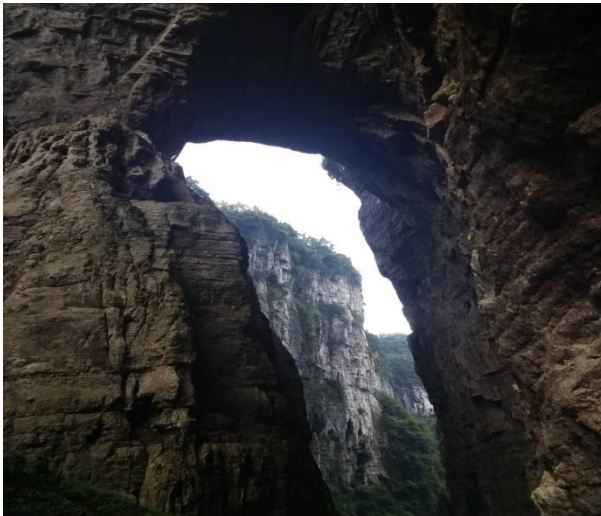

หลังจากนั้นนำท่านโดยสาร ลิฟท์แก้ว ลงไปสู่หุบเหวเบื้องล่างที่ระดับความลึกประมาณ 80 เมตร เมื่อลงไปถึงแล้วจะพบกับเส้นทางเดินเท้าเที่ยวชมความมหัศจรรย์ทางธรรมชาติของกลุ่มสะพานสวรรค์ (กลุ่มสะพานหินธรรมชาติที่ใหญ่ที่สุดในเอเชีย) ซึ่งประกอบด้วย 3 สะพาน แห่งแรกคือสะพานมังกรสวรรค์ ลักษณะเป็นโพรงขนาดใหญ่ เมื่อมองทะลุออกไปคล้ายกับสะพานเชื่อมสวรรค์กับโลกมนุษย์ สะพานแห่งที่สองคือ สะพานมังกรเขียว ลักษณะเป็นหน้าผาที่มั่งคั่งไปในท้องฟ้า และสะพานแห่งที่สามคือ สะพานมังกรดำ ลักษณะเป็นโตรกหน้าผาอยู่ในส่วนที่แคบที่สุด แสงผ่านเข้าไปน้อย ทำให้ดูค่อนข้างมืดดำ ภายในอุทยานแห่งชาติหลุมฟ้า-สะพานสวรรค์ ยังมีโรงเตี๊ยมเก่าๆ ซึ่งเป็นจุดแวะพักของคนเดินทางในสมัยก่อนตั้งแต่ในสมัยราชวงศ์ถัง (ค.ศ.618-907) และจุดนี้เองที่จางอ๋อโหมวใช้เป็นฉากในหนังการถ่ายทำหนังเรื่อง "ศึกโค่นบัลลังก์วังทอง"



เที่ยง
บ่าย

๑๐ **รับประทานอาหารกลางวัน ณ ภัตตาคาร**

จากนั้นนำทุกท่านเดินทางสู่ **อุทยานเขานางฟ้า (FAIRY MAIDEN MOUNTAIN)** ตั้งอยู่ทางตอนเหนือของแม่น้ำอูเจียง ระดับความสูง 1,900 เมตรจากระดับน้ำทะเล มียอดเขาสูงที่ 2,033 เมตร อุทยานท่องเที่ยวทางธรรมชาติของเมืองอู่หลงที่ถือว่าอยู่ในระดับ 5A ของประเทศจีน ที่อุทยานแห่งนี้ได้รับการกล่าวขานว่าเป็นอุทยานที่มีชื่อเสียงในเรื่องของความสวยงามทางธรรมชาติสามารถท่องเที่ยวได้ทั้งปี เนื่องจากในแต่ละฤดูก็จะมี ความสวยงามแตกต่างกันออกไป ได้รับการขนานนามว่า "ดินแดนแห่ง 4 สิ่งมหัศจรรย์" ได้แก่ มีป่าไม้หนาแน่น มียอดเขาประหลาด มีทุ่งหญ้าเลี้ยงสัตว์ และมีลานหิมะในฤดูหนาว

****รวมค่ารถไฟเล็ก****



ค่ำ รับประทานอาหารค่ำ ณ ภัตตาคาร

นำท่านเข้าพัก ณ โรงแรม TIANYI FANGCAODI HOLIDAY ระดับ 5 ดาว หรือเทียบเท่า



วันที่-3	(วันอังคารที่ 27 สิงหาคม 2567)	B	L	D
อุหลง - นครฉงชิ่ง - ผ่านชมศาลาประชาชน (เก็บภาพด้านนอก) ชมรถไฟเหาะตุ๊ก - ถนนคนเดินหงหยาดุ้ง - เรือสำราญระดับ 5 ดาว				

เช้า

รับประทานอาหารเช้า ณ โรงแรม

นำท่านออกเดินทางจากอุหลง สู่ นครฉงชิ่ง (ใช้เวลาเดินทางประมาณ 2.30 ชม.)
 นำท่านชม **ด้านนอก** มหาศาลาประชาชน (**THE GREAT HALL OF THE PEOPLE**)
 หรือตาสีถึงในภาษาจีนกลาง เป็นหนึ่งในสัญลักษณ์ประจำนครฉงชิ่งเป็นที่ประชุมสภา
 ผู้แทนราษฎร และยังสามารถใช้เป็นโรงละครสำหรับประชาชน มีความจุได้มากกว่า
 4,000 คน ศาลาประชาชนตาสีถึง สร้างขึ้นในปี พ.ศ. 2494 แล้วเสร็จสมบูรณ์เมื่อ
 ปี พ.ศ.2540 ออกแบบโดยการจำลองแบบมาจากหอเทียนถานที่เมืองหลวงปักกิ่ง
 จากนั้นนำท่าน **ชมรถไฟเหาะตุ๊ก รถไฟฟ้าสาย 2 ของมหานครฉงชิ่ง** ที่กำลังวิ่ง
 ผ่านสถานีหลี่จื่อป้า ทะลุтик 19 ชั้น ซึ่งเป็นอาคารที่พักอาศัยของประชาชน ความแปลก
 แต่จริง คือ รถไฟฟ้าสายนี้ถูกสร้างขึ้นโดยไม่ต้องรื้อถอนตึกดังกล่าว โดยสถานีหลี่จื่อ
 ป้าใช้พื้นที่เพียงชั้น 6-8 ของตัวอาคารเท่านั้น ทั้งนี้ประชาชนที่อาศัยอยู่ไม่ต้องกังวลเรื่อง
 ของเสียงรบกวน เนื่องจาก ผ่านการออกแบบให้สามารถลดเสียงการทำงานด้วยอุปกรณ์
 ชนิดพิเศษ ที่ทำให้เสียงของรถไฟฟ้านี้ดังเท่าเครื่องล้างจาน (ประมาณ 75.8 เดซิ
 เบล)



เที่ยง
บ่าย

๑๐) **รับประทานอาหารกลางวัน ณ ภัตตาคาร**

นำทุกท่านสู่ **ตลาดหงหยาดัง (HONGYADONG)** ซุปเปอร์มอลล์ขนาดใหญ่ในรูปแบบสถาปัตยกรรมจีนโบราณที่เป็นทั้งตลาดของกิน แหล่งช้อปปิ้ง และจุดชมวิวยามแม่น้ำเจียงหลิง ที่นี่เปรียบเสมือนอีกหนึ่งแลนด์มาร์กที่ต้องมาให้ได้เมื่อมาเยือนนครฉงชิ่งให้ท่านได้เพลิดเพลินกับการถ่ายภาพและเลือกซื้อของฝากตามอัธยาศัย เพลิดเพลินไปกับการถ่ายรูปกับสถาปัตยกรรมที่สวยงาม



ค่ำ รับประทานอาหารค่ำ ณ ภัตตาคาร

หลังอาหารค่ำ นำท่านสู่ท่าเรือฉงชิ่ง ขึ้นเรือสำราญ 5 ดาว YANGZI GOLDEN NO.2 เพื่อเริ่มต้นล่องแม่น้ำแยงซีเกียง หรือ แม่น้ำฉางเจียง เป็นแม่น้ำที่ยาวที่สุดในทวีปเอเชีย และเป็นแม่น้ำที่ยาวเป็นอันดับที่ 3 ของโลก มีระยะทางถึง 6,300 กิโลเมตร ต้นน้ำอยู่ที่มณฑลชิงไห่ และทิเบต ในทิศตะวันตกของประเทศจีน และไหลมาทางทิศตะวันออก ออกสู่ทะเลจีนตะวันออก

นำท่านเข้าพัก บนเรือสำราญ YANGZI GOLDEN NO.7 ระดับ 5 ดาว



เรือสำราญ Yangzi Golden No.2 – เมืองฉีเฟิงตุ

06.30 น. เช้า อรุณสวัสดิ์ยามเช้า ออกกำลังกาย ราไทเก๊ก พร้อมดื่ม ชา-กาแฟ บนดาดฟ้าเรือ
รับประทานอาหารเช้า ณ ห้องอาหารบนเรือ



นำท่านขึ้นสู่ฝั่ง เทียบชมความงดงาม **เมืองเฟิงตุ** หรือเรียกอีกชื่อหนึ่งว่า **“เมืองผี”** ซึ่งเป็นเมืองขนาดกลางริมฝั่งแม่น้ำ ก่อตั้งขึ้นในปีที่สองของจักรพรรดิ Yongyuan แห่งราชวงศ์ฮั่นตะวันออกและมีประวัติเกือบ 2,000 ปี บนภูเขาเจมีศาลเจ้า และวัดเก่าแก่มากมายถึง 27 วัด เมืองฉีเฟิงตุ หรือ เมืองนรก คือคอนร่นหลังสร้างตามความเชื่อของศาสนาเต๋าขึ้นมา ซึ่งมีมเหศวร ผู้ตรวจสมุดบัญชีรายชื่อของวิญญาณ ข้ามสะพานจำใจให้ไปดูว่าตอนที่เรามีชีวิตอยู่ในโลกมนุษย์นั้นเคยทำเรื่องชั่วดีอะไรบ้าง และให้กินน้ำชาขี้สึ่มก่อนมาเกิดใหม่ ซึ่งเป็นการสอนให้คนเราควรทำแต่สิ่งดี ๆ ไม่งั้นก็จะต้องตกนรก ถูกลงโทษทรมานในปี 1982 ได้รับการประกาศโดยสภาแห่งรัฐให้เป็นจุดชมวิวระดับชาติชุดแรก ในปี พ.ศ. 2543 ได้รับการจัดอันดับให้เป็นจุดชมวิวระดับ AAAA ระดับชาติชุดแรก จากนั้นนำท่านกลับขึ้นสู่เรือสำราญ



เที่ยง รับประทานอาหารกลางวัน ณ ห้องอาหารบนเรือ
ชมความงดงามของธรรมชาติอันใสบริสุทธิ์ของกลุ่มแม่น้ำแยงซีเกียง อิสระพักผ่อนใช้
บริการต่าง ของทางเรือ หรือเพลิดเพลินกับกิจกรรมทางวัฒนธรรมบนเรือ ตามอัธยาศัย

ค่ำ รับประทานอาหารค่ำ ณ ห้องอาหารบนเรือ

21.00-22.00 น. ชมการแสดง Captain Welcome Party ที่ทางเรือจัดเตรียมไว้

นำท่านเข้าพัก บนเรือสำราญ YANGZI GOLDEN NO.7 ระดับ 5 ดาว

วันที่-5

(วันพฤหัสบดีที่ 29 สิงหาคม 2567)

B

L

D

ช่องแคบสามช่องแม่น้ำ – แยกซีเกียง – ช่องแคบชวีถิงเสี
ช่องแคบอูเสี – ช่องแคบซีหลิงเสี – เรือลำเล็กชมสียวซานเสี

06.30 น.
เช้า

อรุณสวัสดิ์ยามเช้า ออกกำลังกาย รำไทเก๊ก พร้อมดื่ม ชา-กาแฟ บนดาดฟ้าเรือ
รับประทานอาหารเช้า ณ ห้องอาหารบนเรือ ให้ท่านได้พักผ่อนกันตามอัธยาศัย
พร้อมชมวิวทิวทัศน์ของสองฟากฝั่งลำน้ำอันสวยงาม ให้ท่านได้ชมทิวทัศน์บริเวณสองฝั่ง
แม่น้ำเรือแล่นผ่านเมืองไปดีเจิง 白帝城 หรือเรียกว่า เมืองจักรพรรดิขาวอยู่ในเขต
อำเภอเฟิงเจีย ตั้งอยู่ทางตอนเหนือของปากช่องแคบชวีถิงเสีบนยอดเขาสูงกว่า 750
เมตร ที่ตั้งของเมืองล้อมรอบด้วยน้ำ 3 ด้านและภูเขาอยู่ด้านซ้ายภายในเมืองโบราณแห่ง
นี้ประกอบด้วย วัดอู่หัว , ตำหนักหมิงเหลียง และ ศาลาชมดาวรูปแบบสถาปัตยกรรม
ผสมผสานระหว่างราชวงศ์หมิงและชิงนอกจากนี้ยังมีรูปเคารพของหลิวเป่ย์, จูเกอะเหลียง,
กวางอู, จางเฟย์ ในยุคสามก๊ก



รายการเมืองไปดีเจิงเป็นรายการออฟชั่น หากท่านใดสนใจสามารถติดต่อ
ได้ที่หัวหน้าทัวร์ หรือ LOBBY สอบถามราคาได้นะคะ หากไม่ถึง 50 ท่าน
เรือจะแล่นผ่านไม่จอดชมคะ

เรือจะแล่นผ่านเขตทิวทัศน์ช่องแคบชวีถิงเสี 瞿塘峡 ซึ่งเป็นช่องแคบที่สั้นที่สุด
มีความยาวเพียง 8 กิโลเมตร แต่เป็นช่องแคบที่มีภูเขาสองฟากฝั่งที่ยิ่งใหญ่ตระการตา
โดยเฉพาะประตูขุยเหมิน 夔门 สมัยยังไม่ได้ สร้างเขื่อนบริเวณนี้กระแสน้ำจะไหลเชี่ยว
กรากมากเนื่องจากน้ำที่มีหน้ากว้างกว่าหนึ่งกิโลเมตรและถูกบีบให้ไหลผ่านที่ประตู
ขุยเหมินเหลือแค่ 150 เมตร เท่านั้น และ ต่อจากนั้นเรือจะแล่นผ่านช่องแคบอูเสี 巫峡
มีความยาวประมาณ 45 กิโลเมตร เป็นช่องแคบยาวอันดับสองในบรรดาช่องแคบของ
แม่น้ำแยงซีเกียงอูเสีเป็นช่องแคบที่งามสง่าสองฟากฝั่งจะมีแนวภูเขาหินผาสลับ
ซับซ้อนที่เรียงรายกันเป็นชั้น ๆ อย่างมีระเบียบก่อให้เกิดทัศนียภาพที่โดดเด่นสวยงาม
เป็นพิเศษชมความสวยงามของยอดเขา 72 ยอดโดยเฉพาะยอดเขานางฟ้าอันลือชื่อ
กันว่ามาลองแม่น้ำแยงซีเกียงไม่เห็นนางฟ้าเท่ากับมาไม่ถึงแม่น้ำแยงซีเกียง
รับประทานอาหารกลางวัน ณ ห้องอาหารบนเรือ

เที่ยง

นำท่านลงเรือเล็ก (เปลี่ยนเรือ) ชมความงามของ **เสียวซานเสี** ให้ท่านชมวิวตลอดระยะทางท่านจะได้เพลิดเพลินไปกับความงามธรรมชาติของสองฟากฝั่งแห่งแม่น้ำแยงซี ทั้ง 2 ข้างทาง จากนั้นเรือจะล่องเล่นสู่ **ซีหลิงเสี** ซึ่งเป็นช่องแคบที่มีขนาดยาวที่สุด 1 ใน 3 ช่องแคบใหญ่ในแม่น้ำแยงซีเกียง มีความยาวประมาณ 70 กิโลเมตร สมัยก่อนช่องแคบซีหลิง ถือได้ว่าเป็นช่องแคบที่มีอัตราความเสี่ยงสูงที่สุดในการแล่นเรือ เนื่องจากมีทั้งหินแก่งและหินโสโครกที่นับไม่ถ้วน แต่หลังจากที่ได้สร้างเขื่อนขึ้น แก่งหินบริเวณช่องแคบแห่งนี้ได้ถูกทำลายไปเสียส่วนใหญ่ อีกทั้งระดับน้ำได้เพิ่มสูงขึ้นจากเดิม จึงทำให้อุปสรรคการเดินเรือสะดวกขึ้น



ค่า รับประทานอาหารค่ำ ณ ห้องอาหารบนเรือ

นำท่านเข้าพัก บนเรือสำราญ YANGZI GOLDEN NO.7 ระดับ 5 ดาว

วันที่-6	(วันศุกร์ที่ 30 สิงหาคม 2567)	B	L	D
เขื่อนซานเสีต้าป้า – เมืองหยีซาง – อุทยานเสรินหลงเจี๋ย				

เช้า

รับประทานอาหารเช้า ณ ห้องอาหารบนเรือ

นำท่านขึ้นฝั่งที่เมือง **อี้ซาง** เมืองอี้ซาง ตั้งอยู่ทางทิศตะวันตกของมณฑลหูเป่ย์ และอยู่ปากช่องแคบซีหลิงเสี่ยของแม่น้ำแยงซีเกียงทางทิศตะวันออก **รับกระเป๋าเดินทางของท่าน**



นำท่านชม **เขื่อนยักษ์อภิมหาโปรเจ็คระดับกินเนสบุ๊ค ซานเสี่ยต้าป้า** เป็นโครงการที่ใหญ่โตที่สุดอีกอย่างหนึ่งของจีน นับตั้งแต่การสร้างกำแพงเมืองจีน มีความยาวทั้งหมด 3,035 เมตร ช่องระบายน้ำยาว 483 เมตร ซึ่งสามารถเก็บกักน้ำได้ถึง 39.3 ล้านลูกบาศก์เมตร ส่วนสันเขื่อนสูง 185 เมตร แบ่งออกเป็น 5 ส่วน กล่าวคือ 2 ส่วน สำหรับผลิตกระแสไฟฟ้า ซึ่งสามารถผลิตพลังงานกระแสไฟฟ้าส่งให้พื้นที่ 1 ใน 5 ของประเทศจีน อีก 1 ส่วนสำหรับระบายน้ำ และ 2 ส่วน เป็นประตูสำหรับเรือแล่นผ่าน โดยแบ่งเป็นเรือที่มีระวางขับน้ำตั้งแต่ 3,000-10,000 ตัน และเรือที่มีระวางขับน้ำน้อยกว่า 3,000 ตัน

เที่ยง

รับประทานอาหารกลางวัน ณ ภัตตาคาร

บ่าย

นำท่านเดินทางสู่เขตอุทยานแห่งชาติ **เสรินหลงเจี่ย (神农架)** ใช้เวลาเดินทางประมาณ 3 ชั่วโมง

ค่ำ

รับประทานอาหารค่ำ ณ ภัตตาคาร

นำท่านเข้าพัก ณ โรงแรม A'er KADIYA SENLIN HOTEL ระดับ 5 ดาว หรือเทียบเท่า



วันที่-7	(วันเสาร์ที่ 31 สิงหาคม 2567) อุทยานเสรินหงเจีย - ยอดเขาเสรินหงตั้ง - เสรินหงถัน (ที่บู้ซาเสรินหลง) - สะพานสวรรค์ (เทียนชินเฉียว)	B	L	D
----------	---	---	---	---

เช้า

รับประทานอาหารเช้า ณ โรงแรม

นำท่าน สู่เขตอุทยานแห่งชาติ **เสินหงเจีย (神农架)** เป็นมรดกแห่งชาติ ที่เป็นแหล่งท่องเที่ยวระดับ 4A ที่มีชื่อเสียงที่สุดและเป็นที่ตั้งของยอดเขาที่สูงที่สุดของมณฑล หูเป่ย์ยอดหนึ่ง ซึ่งอยู่สูง 3,106 เมตรจากระดับน้ำทะเล ในฤดูร้อน และฤดูใบไม้ร่วง บนยอดเสินหง สามารถมองเห็นทุกยอดหุบเขาตั้งอยู่ใต้ตัวเราได้อย่างชัดเจน และตลอดวิวของเส้นทางที่วิ่งตัดผ่านที่นี่ เรียกได้ว่ามีความงดงามเหนือจินตนาการมากๆ



นำท่านสู่จุดชมวิวยอด **เขาเสรินหนงตั้ง 神农顶** ตั้งอยู่ทางทิศตะวันตกเฉียงใต้ของเส้นหนงเจี๋ย มีพื้นที่ 883.6 ตารางกิโลเมตร ยอดเสรินหนงตั้งเป็นยอดสูงสุดของเส้นหนงเจี๋ย มีความสูงจากน้ำทะเล 3,105 เมตร เป็นจุดที่สามารถมองเห็นทุกยอดทั่วหุบเขา ได้ชื่อว่าเป็นยอดเขาสูงสุดของเขตหัวจง (ภาคกลางของประเทศจีน) เป็นชื่อเรียกของ 4 มณฑลรอบๆ แม่น้ำแยงซีเกียง ได้แก่ กัมมณฑล เหอหนาน หูเป่ย์ หูหนาน และ เจียงซี



นำท่านเที่ยว **อุทยานเสรินหนงถาน** เป็นที่บูชา หรือ เทพกสิกร เส้นหนง จักรพรรดิเหยียนตี้ ในพงศาวดารจีนตั้งอยู่ลานกกลางแจ้ง รอบล้อมด้วยภูเขาและต้นไม้ อุทยานเส้นหนงเจี๋ย ตั้งอยู่ในมณฑลหูเป่ย์ เมืองมู่หยู ประตูใหญ่ทางใต้เป็นทางเข้าอุทยานเส้นหนงเจี๋ย มีแม่น้ำเซียงซีที่มีชื่อเสียง ไหลลงทิศใต้ อาณาบริเวณครอบคลุมยอดเขา ที่สวยงามและเงียบสงบ

**เที่ยง
บ่าย**

รับประทานอาหารกลางวัน ณ ภัตตาคาร
นำท่านชม **อุทยานสะพานสวรรค์เทียนเซินเฉียนเฉียว** เป็นพื้นที่อุทยานที่อยู่สูงจากระดับน้ำทะเลประมาณ 1,800 เมตร ไฮไลท์ของที่นี่คือมีทางเดินเทรลที่เป็นสะพานไม้ริมหน้าผาท่ามกลางธรรมชาติล้อมรอบ มีเส้นทางลำธารเลียบทางเดิน มีน้ำตกที่ตกจากยอดสูงเป็นภาพอันสวยงาม

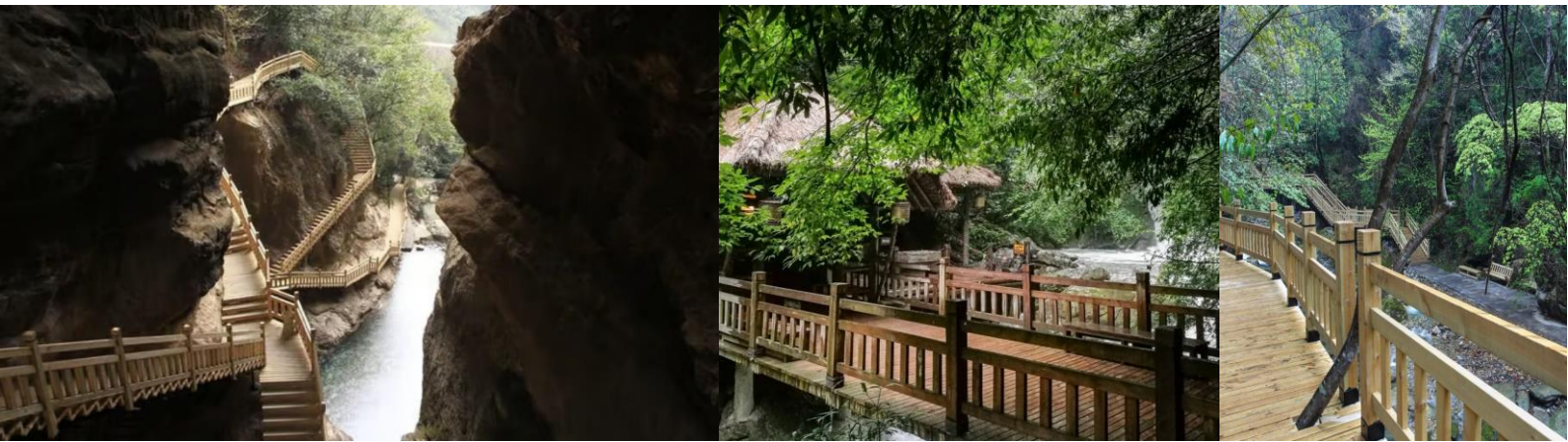

คำ รับประทานอาหารค่ำ ณ ภัตตาคาร

นำท่านเข้าพัก ณ โรงแรม A'er KADIYA SENLIN HOTEL ระดับ 5 ดาว หรือเทียบเท่า

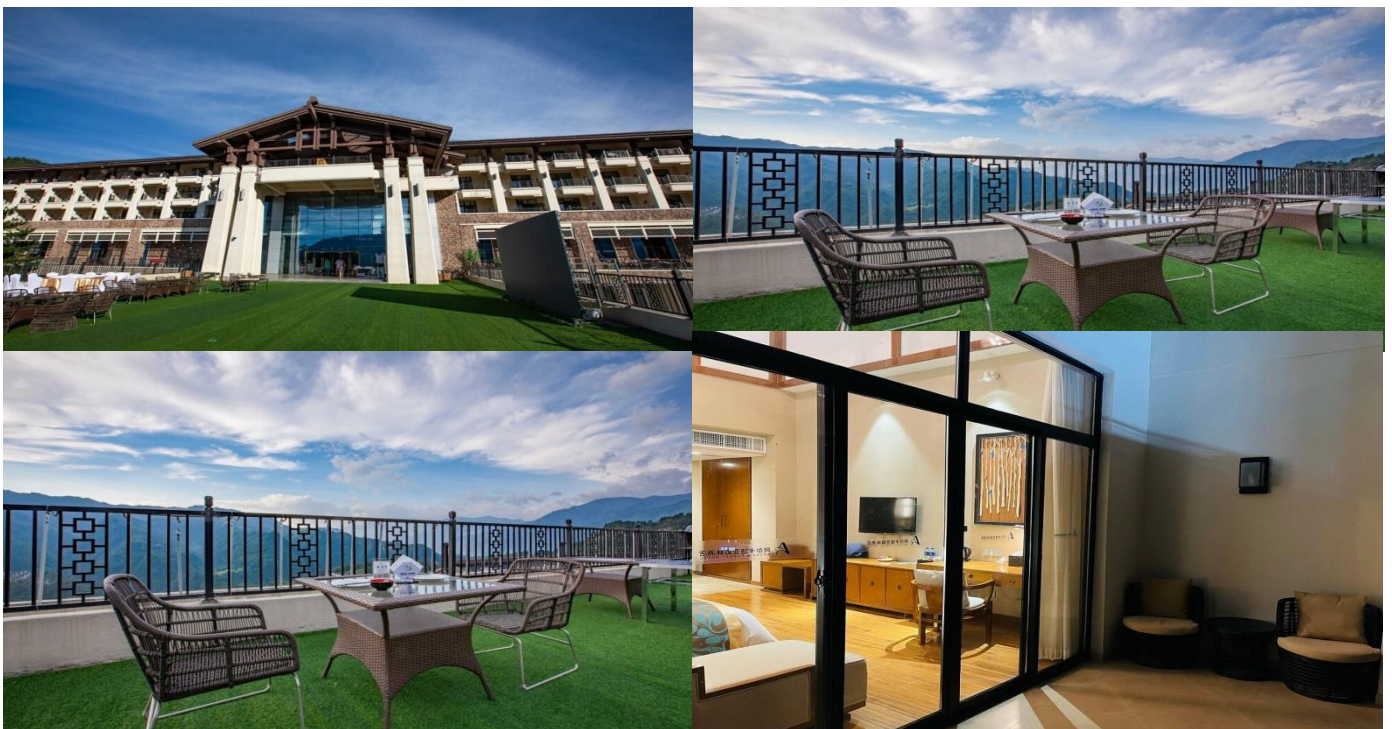

วันที่-8	(วันอาทิตย์ที่ 1 กันยายน 2567) สถานี XINGSHAN เมืองอู่ฮั่น รถไฟความเร็วสูง G1158 หอนกกระเรียน (รถกอล์ฟ) ถนนคนเดิน	B	L	D
-----------------	--	----------	----------	----------

เช้า **รับประทานอาหารเช้า ณ โรงแรม**
นำท่านเดินทางจากเมืองเสิ่นหลงเจีย **สู่สถานี XINGSHAN เมืองอู่ฮั่น** เพื่อโดยสารรถไฟความเร็วสูงหัวจรวด **G1158- : 08.17-11.08 น.** (เวลาอาจมีการเปลี่ยนแปลงขึ้นอยู่กับสภาพอากาศ) **เมืองอู่ฮั่น** เป็นเมืองเอกและเมืองที่ใหญ่ที่สุดของมณฑลหูเป่ย์ (Hubei) ด้วยพื้นที่ 8,467.11 ตารางกิโลเมตร มีประชากรประมาณ 8 ล้านคน อยู่ตอนกลางของประเทศจีน หากเหนือจะลงใต้ หรือ ใต้จะขึ้นเหนือ ก็ต้องผ่านอู่ฮั่น ซึ่งมีประวัติศาสตร์ยาวนานกว่า 3,500 ปี และเป็นเส้นทางผ่านของแม่น้ำหลักสองสาย คือแม่น้ำแยงซีเกียง และแม่น้ำอันชุย

หมายเหตุ : สถานีรถไฟในจีน: ผู้เดินทางจะต้องดูแลรับผิดชอบการถือกระเป๋าใหญ่ด้วยตนเองดังนั้นกระเป๋าใบใหญ่มากไม่เหมาะที่จะใช้เดินทางด้วยรถไฟในจีน แนะนำทุกท่านใช้กระเป๋าถือลากคันชักขนาดกลางเป็นกระเป๋าที่สะดวกที่สุดในการที่ท่านจะเข็นผ่านด่านเอ็กซเรย์ ด้วยตนเอง (สิ่งของมีคมต่าง ๆ ให้โหลดในกระเป๋าใบใหญ่ *เพิ่มเติมต้องปิ่นสิ่งของที่มีคมชิ้นเล็ก ๆ เท่านั้นคะ* อาทิ มีดโกนโกนหนวด / กรรไกรตัดเล็บ)



**เที่ยง
บาย**

รับประทานอาหารกลางวัน ณ ภัตตาคาร
นำท่านชม **หอนกกระเรียนเหลือง หรือภาษาจีนเรียกว่า หวงเหอไหลว (Huang He Lou)** เป็นแหล่งท่องเที่ยวเชิงประวัติศาสตร์ที่มีชื่อเสียงของเมืองอู่ฮั่น หอนกกระเรียนเหลืองเดิม สร้างเมื่อประมาณปี ค.ศ.223 ตรงกับในยุค " สามก๊ก " อันมีชื่อเสียง หอนกกระเรียนเหลือง เป็นป้อมปราการที่สำคัญของ ง่อก๊ก (ก๊กของซุนกวน) ไว้คอยเฝ้าระวังการรุกรานจาก จ๊กก๊ก (ก๊กของเล่าปี่) ความสวยงามของ หอนกกระเรียนเหลือง ได้ถูกบันทึกไว้ในบทกวีมากมาย จนได้ชื่อว่าเป็นหนึ่งในสามหอของเจียงหนาน (ดินแดนตอนใต้แม่น้ำแยงซี) กาลเวลาผ่านไปหลายร้อยปี หอนกกระเรียนเหลือง ได้รับการบูรณะหลายต่อหลายครั้ง จนกระทั่งปี ค.ศ. 1884 หอนกกระเรียนเหลืองถูกเพลิงไหม้ครั้งใหญ่ เผาทำลายจนบูรณะให้กลับมาดังเดิมไม่ได้ ต่อมาในปี ค.ศ. 1984 รัฐบาลจีนจึงมีโครงการสร้างหอนกกระเรียนเหลืองขึ้นมาทดแทนหลังเดิม แต่ย้ายสถานที่มาเป็นที่ตั้ง ณ ปัจจุบัน โดยก่อสร้างเลียนแบบของเดิม จากภาพวาด และคำบอกเล่าให้ได้มากที่สุด ในปัจจุบัน ตั้งอยู่เนินเขาริมแม่น้ำ กลางเมืองอู่ฮั่น เป็นอาคารคอนกรีตเสริมเหล็ก 5 ชั้น สูงราว 50 เมตร ภายในชั้นทั้งห้าชั้น ยังแยกย่อยเป็นชั้นต่าง ๆ มากมายอีกนับสิบชั้น ด้านใน เราจะต้องเดินตามเส้นทาง เพื่อขึ้นบันไดไปจนถึงชั้นบนสุด แต่ละชั้นก็จะมีจุดชมวิว และนิทรรศการทางประวัติศาสตร์ เกี่ยวกับเรื่องราวของอู่ฮั่นให้ได้เรียนรู้ จิตรกรรม บทกวี จากศิลปินชาวจีน นอกจากนี้ยังมีบริการลิฟต์สำหรับผู้สูงอายุ และผู้มีความต้องการพิเศษอีกด้วย



จากนั้นอิสระท่าน **ช้อปปิ้งถนนคนเดินอู่ฮั่น** ที่ซึ่งรวมสินค้าไว้มากมาย ให้ท่านเลือกซื้อสินค้าหลากหลาย และสินค้าพื้นเมืองในราคาถูกใจ



คำ **รับประทานอาหารค่ำ ณ ภัตตาคาร**

นำท่านเข้าพัก ณ โรงแรม MINGZHU HOWARD JOHNSON HOTEL ระดับ 5 ดาว หรือเทียบเท่า



วันที่-9	(วันจันทร์ที่ 2 กันยายน 2567)	-	-	-
อู่ฮั่น – กรุงเทพฯ				

เช้า 09.00 น. **รับประทานอาหารเช้า ณ โรงแรมที่พัก**
นำท่านไปยัง **สนามบินเมืองอู่ฮั่น เพื่อเดินทางกลับกรุงเทพฯ**

12.40 น. ออกเดินทางสู่ ท่าอากาศยานดอนเมือง โดยสายการบิน แอร์เอเชีย เที่ยวบินที่ FD-571 กระเป๋าใบใหญ่โหลด 20 กิโลกรัม/ท่าน ท่านละ 1 ใบเท่านั้น (โปรดปฏิบัติอย่างเคร่งครัด) **บริการอาหารและเครื่องดื่มบนเครื่อง**

15.15 น. เดินทางถึง ท่าอากาศยานดอนเมือง โดยสวัสดิภาพ.....

****เที่ยวบินอาจมีการเปลี่ยนแปลงขึ้นอยู่กับสภาพอากาศ****

☆☆☆☆☆☆ขอบคุณท่านที่ใช้บริการ☆☆☆☆☆☆

หมายเหตุ :

- 1.เวลาที่ปรากฏในโปรแกรมกับการปฏิบัติจริงอาจแตกต่างกันเล็กน้อย ขอให้ท่านรับทราบคำแนะนำการเปลี่ยนแปลงการนัดหมายเวลาในการทำกิจกรรมอีกครั้งจากหัวหน้าทัวร์
- 2.บริษัทอาจทำการเปลี่ยนแปลงรายการ ได้ตามความจำเป็นและเหมาะสม แต่จะยึดผลประโยชน์ของลูกค้าเป็นสิ่งสำคัญ ทั้งนี้ ขึ้นอยู่กับสภาวะของสายการบิน โรงแรมที่พัก ภูมิอากาศ ภัยธรรมชาติ การนัดหยุดงานฯลฯ ตลอดจนสภาวะทาง เศรษฐกิจและสถานการณ์ทางการเมืองภายใน อันเป็นสาเหตุให้ต้องเลื่อนการเดินทางหรือไม่สามารถจัดพาคณะท่องเที่ยว ได้ตามรายการ

ล่องเรือสำราญ 5 ดาว (YANGZI GOLDEN NO.7) ล่องแม่น้ำแยงซีเกียง ฉงชิ่ง อุหลง เสรินหงเจี๋ย อุฮั่น 9 วัน 8

เดินทาง 25 สิงหาคม – 2 กันยายน 2567

เพียงกรุ๊ปเดียวเท่านั้น / เที่ยวครบจบฟิน

ผู้ใหญ่ (พักห้อง 2-3 ท่าน)	ท่านละ	72,900 บาท
พักเดี่ยว Hotel จ่ายเพิ่ม	ท่านละ	10,500 บาท
พักเดี่ยวบนเรือจ่ายเพิ่ม	ท่านละ	13,500 บาท

NOTE: บนเรือไม่มีห้องพักเสริมเตียง (3 ท่าน) มีเฉพาะห้องพักคู่ TWN

เงื่อนไขการจองทัวร์

กรุณาจองที่นั่งล่วงหน้า อย่างน้อย 1 เดือน ก่อนการเดินทาง พร้อมชำระเงินมัดจำท่านละ 30,000 บาท เมื่อทำการจอง พร้อมกับส่งหน้าพาสปอร์ตและเอกสารสำหรับการทำวีซ่า ส่วนที่เหลือชำระภายใน 20 วันก่อนการเดินทาง มิฉะนั้นจะถือว่าท่านยกเลิกการเดินทางโดยอัตโนมัติ

****หมายเหตุ: โปรแกรมและราคาสามารถเปลี่ยนแปลงได้ตามความเหมาะสม โดยไม่ต้องแจ้งให้ทราบล่วงหน้าทางบริษัทฯ จะถือผลประโยชน์ของลูกค้าเป็นสำคัญ****

*******ในกรณีที่ลูกค้าต้องออกตัวโดยสารภายในประเทศ (เครื่องบิน ,รถทัวร์,รถไฟ) กรุณาติดต่อเจ้าหน้าที่ของบริษัทฯ เพื่อเช็คว่ากรุ๊ปมีการคอนเฟิร์ม เดินทางก่อนทุกครั้ง เนื่องจากสายการบินอาจมีการปรับเปลี่ยนไฟลท์ บิน หรือเวลาบิน โดยไม่ได้แจ้งให้ทราบล่วงหน้า ทางบริษัทฯ จะไม่รับผิดชอบใดๆ ในกรณีที่ท่านออกตัวภายใน โดยไม่ได้แจ้งให้ทราบ และหากไฟลท์ บินมีการปรับเปลี่ยนเวลาบิน เพราะถือว่าท่านยอมรับในเงื่อนไขดังกล่าว**

โปรดทราบ : โปรแกรมทัวร์ไม่ลงร้านช้อปปิ้งรัฐบาล

อัตราค่าบริการนี้รวม

- 1.ค่าตัวเครื่องบินชั้นประหยัด+ค่าภาษีสนามบิน
- 2.ค่าโรงแรมที่พักตามที่ระบุไว้ในรายการ 2 ท่านต่อห้อง/ท่านนั้น **NOTE: บนเรือไม่มีห้องพักเสริมเตียง / มีห้องพักเดี่ยว**
- 3.ฟรีคาวีซ่าจีน สำหรับนักท่องเที่ยวคนไทย
- 4.ค่ารถ ค่าเช่าชมสถานที่ต่างๆ ตามที่ระบุไว้ในรายการ, เครื่องดื่ม + ค่าอาหาร
- 5.ค่าประกันภัยการเดินทางอุบัติเหตุวงเงิน 1,000,000 บาท และ ค่ารักษาพยาบาลในต่างประเทศวงเงิน 1,000,000 บาท ค่ารักษาพยาบาลต่อเนื่องในประเทศไทย 50,000 บาท (คุ้มครองผู้เอาประกันภัย อายุระหว่าง 6-75 ปี ในกรณีที่ผู้เอา

ประกันภัยอายุต่ำกว่า 6 ปี หรือ ระหว่าง 76 ปีขึ้นไปจะมีเบี้ยประกันคุ้มครอง 50 % ของจำนวนเงินเอาประกันภัย ทั้งนี้ขึ้นอยู่กับเงื่อนไข ของกรมธรรม์ / ผู้เอาประกันภัยอายุสูงกว่า 85 ปี ทางบริษัทฯ ขอสงวนสิทธิ์ในการคุ้มครอง) แต่ทั้งนี้ ย่อมอยู่ข้อจำกัดที่มีการตกลงไว้กับบริษัทประกันชีวิต

อัตราค่าบริการนี้ไม่รวม

- 1.ค่าทำหนังสือเดินทางคนไทย
- 2.กระเป๋าเดินทางในกรณีที่น่าหนักเกินกว่าที่สายการบินกำหนด ค่าน้ำหนักที่สายการบินกำหนด 20 กิโลกรัม
- 3.ค่าทำใบอนุญาตที่กลับเข้าประเทศของคนต่างชาติหรือคนต่างด้าว
- 4.ค่าใช้จ่ายส่วนตัวนอกเหนือจากรายการ เช่น ค่าเครื่องดื่มค่าอาหารที่สั่งเพิ่มเองในแต่ละมื้อ **นอกเหนือจากรายการ**
- 5.ค่าโทรศัพท์ค่าซักรีด ค่าทิปเด็กยกกระเป๋า ฯลฯ
- 6.ค่าภาษีมูลค่าเพิ่ม 7% (กรณีต้องการใบกำกับภาษีและค่าภาษีบริการหัก ณ ที่จ่าย 3%)

7.ค่าทิปไกด์ท้องถิ่น+คนขับรถ 1,500 บาท/ท่าน ตลอดทริปการเดินทาง

8.ค่าทิปหัวหน้าทัวร์ขึ้นอยู่กับความพึงพอใจของท่าน

บริษัทฯ ขอสงวนสิทธิ์ไม่รับผิดชอบหรือคืนค่าบริการ ใดๆ กรณี ดังต่อไปนี้ (รวมค่ายื่นวีซ่า):-

- ©กรณีที่ท่านสมัครใจยกเลิกใช้บริการบางรายการ เช่น ไม่เที่ยวบางรายการไม่ทานอาหารบางมื้อ ฯลฯ ,
- ©กรณีผู้เดินทางถูกเจ้าหน้าที่กองตรวจคนเข้าเมืองปฏิเสธการเข้า เอกสารการเดินทางไม่ถูกต้องหรือ ,ออกประเทศ เนื่องจากมีสิ่งผิดกฎหมาย-ถูกปฏิเสธในกรณีอื่นๆ
- ©กรณีทรัพย์สินมีค่าต่างๆเกิดการสูญหาย อันเนื่องจากถูกโจรกรรม หรือ เพราะความประมาทรวมทั้งอุบัติเหตุที่เกิดจากความประมาทของ , นักท่องเที่ยวเอง

Note: เงื่อนไขฟรีวีซ่าจีน-ไทย

- 1.เริ่ม 1 มีนาคม 2567 (ยกเว้นการตรวจลงตราสำหรับผู้ถือหนังสือเดินทางธรรมดาของไทย และผู้ถือหนังสือเดินทางกึ่งราชการ และหนังสือเดินทางธรรมดาของจีน ในการเดินทาง เข้า-ออก หรือผ่านแดนของทั้ง 2 ฝ่าย
- 2.ไป 1 ครั้งอยู่ได้ไม่เกิน 30 วัน
- 3.ไปจีนมากกว่า 1 ครั้ง ในระยะเวลา 180 วัน อยู่รวมได้ไม่เกิน 90 วัน (ยกเว้นกรณีการพำนัก ถาวร การทำงาน การศึกษา กิจกรรมอื่น ๆ ที่จำเป็นต้องได้รับการอนุญาตล่วงหน้าจากหน่วยงานที่รับผิดชอบของอีกฝ่ายหนึ่ง)
- 4.สำหรับผู้ถือพาสปอร์ตไทยธรรมดา (ปกแดงเลือดหมู)

เอกสารใช้ในการท่องเที่ยวจีน ใช้เฉพาะสำเนาพาสปอร์ต นำส่งทางไลน์ (ไม่ต้องใช้ฉบับจริง)

- หนังสือเดินทางมีอายุมากกว่า 6 เดือน และมีหน้าว่างอย่างน้อย 2 หน้า
- สำเนาหน้าพาสปอร์ต 1 ชุด

หมายเหตุ: เอกสารท่านสามารถถ่ายด้วยตนเองจากมือถือ ส่งเป็นไฟล์ให้เจ้าหน้าที่ที่ประสานงานได้คะ การยกเลิก และการเปลี่ยนแปลง

การยกเลิก

- 1.1 หากมีการชำระมัดจำทัวร์และต้องการยกเลิกไม่ว่ากรณีใดๆก็ตามต้องชำระค่าบริการ ท่านละ 2,000 บาท
- 1.2 ยกเลิก 30-45 วัน ก่อนการเดินทาง+ค่าวีซ่า (ถ้ามี) ต้องชำระ ท่านละ 5,000 บาท
- 1.3 ยกเลิก 15 - 29 วัน ก่อนการเดินทาง ต้องชำระ 50% ของราคาทัวร์+ค่าวีซ่า (ถ้ามี)
- 1.4 ยกเลิกน้อยกว่า 1 - 14 วัน ก่อนการเดินทาง ต้องชำระ 100% ของราคาทัวร์

ยกเลิกช่วงเทศกาล

- ยกเลิกก่อนการเดินทาง **สงกรานต์-ปีใหม่ 60 วัน** ต้องชำระท่านละ 10,000 บาท
- ยกเลิกก่อนการเดินทาง **สงกรานต์-ปีใหม่ 50 วัน** ต้องชำระท่านละ 20,000+ค่าวีซ่า (ถ้ามี)
- ยกเลิกก่อนการเดินทาง **สงกรานต์-ปีใหม่ 40 วัน** 01-29 วัน ชำระ 100% ของราคาทัวร์

หลังจากการจองทัวร์และชำระเงินมัดจำแล้ว ทางบริษัทฯ ถือว่าท่านได้ยอมรับในข้อตกลงและเงื่อนไข ที่บริษัทได้ระบุไว้ข้างต้นทุกประการ

เงื่อนไขการเดินทาง

- 1) บริษัทฯ มีสิทธิที่จะเปลี่ยนแปลงรายละเอียดบางประการในทัวร์นี้ เมื่อเกิดเหตุสุดวิสัยจนไม่อาจแก้ไขได้
- 2) บริษัทฯ ไม่รับผิดชอบค่าเสียหายในเหตุการณ์ที่เกิดจากสายการบิน ภัยธรรมชาติ และอื่นๆที่อยู่นอกเหนือการควบคุมของทางบริษัทฯ หรือค่าใช้จ่ายเพิ่มเติมที่เกิดขึ้นทางตรงหรือทางอ้อม เช่น การเจ็บป่วย, การถูกทาราย, การสูญหาย, ความล่าช้า หรือจากอุบัติเหตุต่างๆ
- 3) หากท่านยกเลิกก่อนรายการท่องเที่ยวจะสิ้นสุดลง ทางบริษัทฯ จะถือว่าท่านสละสิทธิและจะไม่รับผิดชอบค่าบริการที่ท่านได้ชำระไว้แล้ว ไม่ว่ากรณีใดๆ ทั้งสิ้น
- 4) บริษัทฯ จะไม่รับผิดชอบต่อการห้ามออกนอกประเทศ หรือ ห้ามเข้าประเทศ อันเนื่องมาจากมีสิ่งผิดกฎหมาย หรือเอกสารเดินทางไม่ถูกต้อง หรือ การถูกปฏิเสธในกรณีอื่นๆ
- 5) รายการนี้เป็นเพียงข้อเสนอที่ต้องได้รับการยืนยันจากบริษัทฯ อีกครั้งหนึ่ง หลังจากได้สำรองที่นั่งบนเครื่อง และโรงแรมที่พักในต่างประเทศเป็นที่เรียบร้อยแล้ว แต่อย่างไรก็ตามรายการนี้อาจเปลี่ยนแปลงได้ตามความเหมาะสม
- 6) ราคานี้คิดตามราคาตัวเครื่องบินในปัจจุบัน หากราคาตัวเครื่องบินปรับสูงขึ้น บริษัทฯ สงวนสิทธิ์ที่จะปรับราคาตัวเครื่องบินตามสถานการณ์ดังกล่าว
- 7) กรณีเกิดความผิดพลาดจากตัวแทน หรือ หน่วยงานที่เกี่ยวข้อง จนมีการยกเลิก ล่าช้า เปลี่ยนแปลง การบริการจากสายการบินบริษัทฯ ขนส่ง หรือ หน่วยงานที่ให้บริการ บริษัทฯ จะดำเนินการโดยสุดความสามารถที่จะจัดบริการทัวร์อื่นทดแทนให้ แต่จะไม่คืนเงินให้สำหรับค่าบริการนั้นๆ
- 8) มัคคุเทศก์ พนักงาน และตัวแทนของบริษัทฯ ไม่มีสิทธิในการให้คำสัญญาใดๆ ทั้งสิ้นแทนบริษัทฯ นอกจากมีเอกสารลงนามโดยผู้มีอำนาจของบริษัทฯ กากับเท่านั้น
- 9) หากไม่สามารถไปเที่ยว ในสถานที่ที่ระบุในโปรแกรมได้ อันเนื่องมาจากธรรมชาติ ความล่าช้า และความผิดพลาดจากทางสายการบิน จะไม่มีการคืนเงินใดๆทั้งสิ้น แต่ทั้งนี้ทางบริษัทฯ จะจัดหารายการเที่ยวสถานที่อื่นมา ให้ โดยขอสงวนสิทธิ์การเจ้าหน้าที่โดยไม่แจ้งให้ทราบล่วงหน้า
- 10) เมื่อท่านออกเดินทางไปกับคณะแล้ว ท่านงดการใช้บริการรายการใดรายการหนึ่ง หรือไม่เดินทางพร้อมคณะถือว่าท่านสละสิทธิ ไม่อาจเรียกร้องค่าบริการ และเงินมัดจำคืน ไม่ว่ากรณีใดๆ ทั้งสิ้น
- 11) ในกรณีที่ลูกค้าต้องออกตัวโดยสารถภายในประเทศ กรุณาติดต่อเจ้าหน้าที่ของบริษัทฯ ก่อนทุกครั้ง มีเช่นนั้นทางบริษัทฯ จะไม่รับผิดชอบค่าใช้จ่ายใดๆ ทั้งสิ้น
- 12) กรณีเจ็บป่วยจนไม่สามารถเดินทางได้ซึ่งจะต้องมีใบรับรองแพทย์จากโรงพยาบาลรับรองบริษัทฯ จะพิจารณาเลื่อนการเดินทางของท่านไปยังคณะต่อไปแต่ทั้งนี้ท่านจะต้องเสียค่าใช้จ่ายที่ไม่สามารถเรียกคืนได้ เช่น ค่าตัวเครื่องบินค่าห้อง ค่าธรรมเนียมวีซ่าตามที่สถานทูตฯ เรียกเก็บ และค่าใช้จ่ายอื่นๆที่เกิดขึ้นตามจริง ในกรณีที่ไม่สามารถเดินทางได้
- 13) กรณียื่นวีซ่าแล้วไม่ได้รับการอนุมัติวีซ่าจากทางสถานทูต (วีซ่าไม่ผ่าน) และท่านได้ชำระค่าทัวร์หรือมัดจำมาแล้ว ทางบริษัทฯ คืนค่าทัวร์หรือมัดจำให้ แต่ทางบริษัทฯ ขอสงวนสิทธิ์ในการหักค่าบริการยื่นวีซ่า, ค่าวีซ่า และค่าใช้จ่ายบางส่วนที่เกิดขึ้นจริงเป็นกรณีไป (อาทิ กรณีออกตัวเครื่องบินไปแล้ว หรือได้ชำระค่าบริการในส่วนของโรงแรมนอกเช่น โรงแรม ฯลฯ ไปแล้ว) ทางบริษัทฯ ขอสงวนสิทธิ์ในการหักเก็บค่าใช้จ่ายจริงที่เกิดขึ้นแล้วกับท่านเป็นกรณีไป
- 14) กรณีวีซ่าผ่านแล้ว แจ้งยกเลิกก่อนหรือหลังออกตัวโดยสาร บริษัทฯ ขอสงวนสิทธิ์ในการ ไม่คืนค่าทัวร์ทั้งหมด
- 15) กรณีวีซ่าผ่านแล้ว แต่กรุ๊ปออกเดินทางไม่ได้ เนื่องจากผู้เดินทางท่านอื่นในกลุ่มโดนปฏิเสธวีซ่า หรือไม่ว่าด้วยสาเหตุใดๆก็ตาม ทางบริษัทฯ ขอสงวนสิทธิ์ในการหักเก็บค่าใช้จ่ายจริงที่เกิดขึ้นแล้วกับท่านเป็นกรณีไป
- 16) กรณีผู้เดินทางไม่สามารถเข้า-ออกเมืองได้ เนื่องจากเอกสารปลอมหรือการห้ามของเจ้าหน้าที่ไม่ว่าเหตุผลใดๆ ก็ตามทางบริษัทฯ ขอสงวนสิทธิ์ในการ ไม่คืนค่าทัวร์ทั้งหมด
- 17) ทางบริษัทฯ ขอสงวนสิทธิ์ราคานี้เฉพาะนักท่องเที่ยวชาวไทยและท่องเที่ยวเป็นหมู่คณะแบบ Join Tour เท่านั้น กรณีต้องการตัดกรุ๊ปเหมาโปรดสอบถามทางบริษัทอีกครั้ง **หากเป็นนักท่องเที่ยวต่างชาติ หรือ พระสงฆ์ โปรดสอบถามทางบริษัทอีกครั้ง**
- 18) ในกรณีที่ลูกค้าต้องออกตัว โดยสารถภายในประเทศกรุณาติดต่อเจ้าหน้าที่ของบริษัทฯ ก่อนทุกครั้งมีเช่นนั้นทางบริษัทฯ จะ ไม่รับผิดชอบค่าใช้จ่ายใดๆทั้งสิ้น
- 19) หากมีการยกเลิกการจองทัวร์หลังได้ทำการยื่นวีซ่าเรียบร้อยแล้วบริษัทขอสงวนสิทธิ์ในการนำเล่มพาสปอร์ตไปยกเลิกวีซ่าในทุกกรณีไม่ว่าค่าใช้จ่ายในการยื่นวีซ่าจะรวมหรือแยกจากรายการทัวร์ก็ตาม

หมายเหตุ

1. เนื่องจากรายการทัวร์นี้เป็นไฟล์บินที่ออกกับสายการบิน ดังนั้นเมื่อออกตัวแล้วไม่สามารถคืนเงินได้
2. บริษัทฯ ขอสงวนสิทธิ์ที่จะลด หรือ เปลี่ยนแปลงรายการและเวลาบิน กรณีที่มีผู้ร่วมคณะไม่ถึง 15 ท่าน หรือเกิดเหตุสุดวิสัยจนแก้ไขไม่ได้
3. เนื่องจากสภาวะน้ำมัน โลกอาจมีการปรับราคาสูงขึ้นซึ่งมีผลต่อราคาตัวและค่าน้ำมันเชื้อเพลิงของสายการบินที่จะปรับตามสภาวะโลก ทางบริษัทฯ จึงขอสงวนสิทธิ์ทำการเรียกเก็บค่าทัวร์เพิ่มตามความเป็นจริง
4. บริษัทฯ ขอสงวนสิทธิ์ในการรับผิดชอบหรือชดเชยค่าเสียหายใดๆอันอยู่เหนือการควบคุมของทางบริษัทฯ เช่น ภัยธรรมชาติภัยพิบัติ ทาง การเมือง การเจ็บป่วย, การถูกทาราย, การสูญหายทรัพย์สิน, ความล่าช้าสายการบิน หรือจากอุบัติเหตุต่างๆ
5. บริษัทฯ ขอสงวนสิทธิ์ไม่รับผิดชอบและคืนค่าใช้จ่ายต่างๆ หากท่านถูกปฏิเสธห้ามออกนอกประเทศ หรือ ห้ามเข้าประเทศอันเนื่องมาจากมีสิ่งผิดกฎหมาย เอกสารการเดินทางไม่ถูกต้อง หรือการถูกปฏิเสธในกรณีอื่นๆ
6. กรณีเกิดความผิดพลาดจากการยกเลิก ล่าช้าเปลี่ยนแปลง ของสายการบิน บริษัทฯ ขนส่งหรือหน่วยงานที่ให้บริการทางบริษัทฯ ขอสงวนสิทธิ์ที่จะปรับเปลี่ยนทดแทน รายการตามความเหมาะสม โดย , จะไม่สามารถเรียกร้องคืนค่าบริการนั้นๆได้
7. ทางบริษัทฯ จะไม่รับผิดชอบหรือคืนค่าบริการใดๆทั้งสิ้น หากท่านไม่ใช้บริการของบริษัทฯ บางรายการ เช่น ไม่เที่ยวบางรายการไม่ทาน , อาหารบางมื้อ เพราะค่าบริการได้ชำระแบบเหมาขาดก่อนออกเดินทางแล้ว
8. ห้ามนำไฟแช็ค มีดพก กระไร่กรตัดเล็บ หรือของมีคมทุกชนิด ขึ้นเครื่องบินและรถไฟหัวจรวดโดยเด็ดขาด เพราะอาจถูกยึดได้ทางบริษัทฯ ขอสงวนสิทธิ์จะไม่รับผิดชอบใดๆทั้งสิ้นหากท่านถูกยึด
9. เมื่อได้ทำการตกลงชำระเงินค่าทัวร์ ไม่ว่าจะทั้งหมดหรือเพียงบางส่วนกับทางบริษัทฯ จะถือว่าท่านได้ตกลงยอมรับในเงื่อนไขข้อตกลงต่างๆตามที่ระบุไว้แล้ว

ทางบริษัท ฯ มีประกันอุบัติเหตุทุกที่นั่ง ที่นั่งละ 1,000,000 บาท

เอกสารที่ต้องเตรียมส่งสำเนาหน้าพาสปอร์ตเท่านั้น