

CLUB MED LIJIANG



Club Med Ψ



all inclusive



CLUBMED LIJIANG

CHINA

CLUB MED LIJIANG พักเริ่มต้น 2 คืน

• Club Med Lijiang, China

ตั้งอยู่ในใจกลางมณฑลยูนนานพร้อมทิวทัศน์ ภูเขาหิมะ มังกรหยกอันงดงาม ของวัฒนธรรม และมรดกท้องถิ่น เย้ายี่ มชมเมืองโบราณต้นตี่ ตา ต้นตี่ ใจกลางวัฒนธรรม อันน่าทึ่งที่ ของ Naxi

ให้บริการแบบ All Inclusive
รวมอาหารทุกมื้อ เช้า - กลาง - เย็น
และเครื่องดื่มตลอดทั้งวัน

SPECIAL OFFER

- บริการอาหารบุฟเฟต์ นานาชาติ ทุก มื้อ เครื่องดื่มไม่แอลกอฮอล์ตลอดการเข้าพัก
- ฟรี! กิจกรรม Golf, Flying trapeze, Aqua fitness, etc.
- ฟรี! ของว่างระหว่างวัน สโมสรปาร์ตี้ ชมการแสดงโชว์สุด อลังการทุกค่ำ คืน
- ฟรี! ประกันการเดินทาง

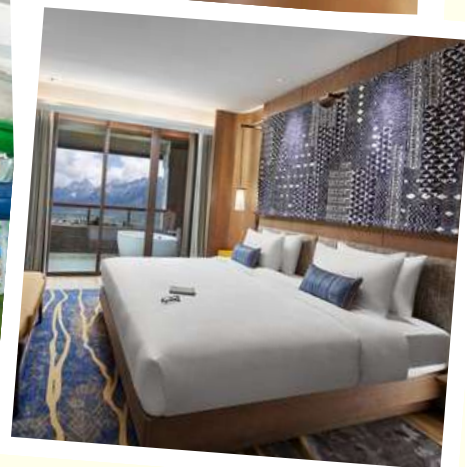

อัตราค่าบริการ / ราคาต่อท่าน **CLUB MED LIJIANG - CHINA**

แพคเกจ 3 วัน 2 คืน / 4 วัน 3 คืน จองได้แล้วตั้งแต่วันที่ - 14 Sep 2024

Date of Travel : 24 Aug - 14 Sep / 17 - 29 Sep / 07- 31 Oct 2024
Package : All-Inclusive



	Room category	2 Night Adult	3 Night Adult
Adult	Deluxe Room	9,600	12,600
	Family Deluxe	10,080	13,230
	Deluxe Room with View	10,560	13,860
	Suite	16,320	21,420
Teenager 12 - 17 year	Deluxe Room	7,680	10,080
	Family Deluxe	8,064	10,584
	Deluxe Room with View	8,448	11,088
	Suite	13,056	17,136
Child 4 - 11 year	Deluxe Room	5,760	7,560
	Family Deluxe	6,048	7,938
	Deluxe Room with View	6,336	8,316
	Suite	9,792	12,852

****ราคาที่แสดงเป็นห้องพักและราคาเริ่มต้น อาจมีการเปลี่ยนแปลง กรุณาสอบถามเจ้าหน้าที่อีกครั้ง****

อัตราค่าบริการ / ราคาต่อท่าน **CLUB MED LIJIANG - CHINA**
แพคเกจ 3 วัน 2 คืน / 4 วัน 3 คืน จองได้แล้วตั้งแต่วันที่ - 14 Sep 2024

Date of Travel : 30 Sep - 06 Oct 2024
Package : All-Inclusive



	Room category	2 Night Adult	3 Night Adult
Adult	Deluxe Room	14,560	19,110
	Family Deluxe	15,288	20,066
	Deluxe Room with View	16,016	21,021
	Suite	24,752	32,487
Teenager 12 - 17 year	Deluxe Room	11,648	15,288
	Family Deluxe	12,231	16,053
	Deluxe Room with View	12,813	16,817
	Suite	19,802	25,990
Child 4 - 11 year	Deluxe Room	8,736	11,466
	Family Deluxe	9,173	12,040
	Deluxe Room with View	9,610	12,613
	Suite	14,852	19,493

ราคาที่แสดงเป็นห้องพักและราคาเริ่มต้น อาจมีการเปลี่ยนแปลง กรุณาสอบถามเจ้าหน้าที่อีกครั้ง

อัตราค่าบริการ / ราคาต่อท่าน **CLUB MED LIJIANG - CHINA**
แพคเกจ 3 วัน 2 คืน / 4 วัน 3 คืน จองได้แล้วตั้งแต่วันที่ - 14 Sep 2024

Date of Travel : 02 Nov - 18 Dec 2024 / 01 - 21 Jan / 06 - 28 Feb
 01 Mar - 28 Apr 2025

Package : All-Inclusive



	Room category	2 Night Adult	3 Night Adult
Adult	Deluxe Room	9,600	12,600
	Family Deluxe	10,080	13,230
	Deluxe Room with View	10,560	13,860
	Suite	16,320	21,420
Teenager 12 - 17 year	Deluxe Room	7,680	10,080
	Family Deluxe	8,064	10,584
	Deluxe Room with View	8,448	11,088
	Suite	13,056	17,136
Child 4 - 11 year	Deluxe Room	5,760	7,560
	Family Deluxe	6,048	7,938
	Deluxe Room with View	6,336	8,316
	Suite	9,792	12,852

****ราคาที่แสดงเป็นห้องพักและราคาเริ่มต้น อาจมีการเปลี่ยนแปลง กรุณาสอบถามเจ้าหน้าที่อีกครั้ง****

อัตราค่าบริการ / ราคาต่อท่าน **CLUB MED LIJIANG - CHINA**
แพคเกจ 3 วัน 2 คืน / 4 วัน 3 คืน จองได้แล้วตั้งแต่วันที่ - 14 Sep 2024

Date of Travel : 19 - 31 Dec 2024

Package : All-Inclusive



	Room category	2 Night Adult	3 Night Adult
Adult	Deluxe Room	10,240	13,440
	Family Deluxe	10,720	14,140
	Deluxe Room with View	11,280	14,770
	Suite	17,440	22,820
Teenager 12 - 17 year	Deluxe Room	8,160	10,780
	Family Deluxe	8,640	11,270
	Deluxe Room with View	9,040	11,830
	Suite	13,920	18,270
Child 4 - 11 year	Deluxe Room	6,160	8,050
	Family Deluxe	6,480	8,470
	Deluxe Room with View	6,720	8,890
	Suite	10,480	13,720

ราคาที่แสดงเป็นห้องพักและราคาเริ่มต้น อาจมีการเปลี่ยนแปลง กรุณาสอบถามเจ้าหน้าที่อีกครั้ง

อัตราค่าบริการ / ราคาต่อท่าน **CLUB MED LIJIANG - CHINA**
แพคเกจ 3 วัน 2 คืน / 4 วัน 3 คืน จองได้แล้วตั้งแต่วันที่ - 14 Sep 2024

Date of Travel : 22 - 31 Jan 2025

Package : All-Inclusive



	Room category	2 Night Adult	3 Night Adult
Adult	Deluxe Room	13,280	18,900
	Family Deluxe	13,920	19,810
	Deluxe Room with View	14,640	20,790
	Suite	22,560	32,130
Teenager 12 - 17 year	Deluxe Room	10,640	15,120
	Family Deluxe	11,120	15,890
	Deluxe Room with View	11,680	16,660
	Suite	18,080	25,690
Child 4 - 11 year	Deluxe Room	8,000	11,340
	Family Deluxe	8,400	11,900
	Deluxe Room with View	8,800	12,460
	Suite	13520	19,250

ราคาที่แสดงเป็นห้องพักและราคาเริ่มต้น อาจมีการเปลี่ยนแปลง กรุณาสอบถามเจ้าหน้าที่อีกครั้ง

อัตราค่าบริการ / ราคาต่อท่าน **CLUB MED LIJIANG - CHINA**
แพคเกจ 3 วัน 2 คืน / 4 วัน 3 คืน จองได้แล้วตั้งแต่วันที่ - 14 Sep 2024

Date of Travel : 01 - 05 Feb 2025

Package : All-Inclusive



	Room category	2 Night Adult	3 Night Adult
Adult	Deluxe Room	14,960	18,900
	Family Deluxe	15,680	19,810
	Deluxe Room with View	16,480	20,790
	Suite	25,440	32,130
Teenager 12 - 17 year	Deluxe Room	12,000	15,120
	Family Deluxe	12,560	15,890
	Deluxe Room with View	13,200	16,660
	Suite	20,320	25,690
Child 4 - 11 year	Deluxe Room	8,960	11,340
	Family Deluxe	9,440	11,900
	Deluxe Room with View	9,840	12,460
	Suite	15,280	19,250

ราคาที่แสดงเป็นห้องพักและราคาเริ่มต้น อาจมีการเปลี่ยนแปลง กรุณาสอบถามเจ้าหน้าที่อีกครั้ง

CLUB MED LIJIANG - CHINA



สายการบิน เส้นทาง กรุงเทพ - ฮาร์บิน (HRB HARBIN)

RUILI AIRLINE

FROM	TO	FLIGHT	TIME
BANGKOK	Lijiang - LJG	DR 5042	13.35 - 17.00
Lijiang - LJG	BANGKOK	DR 5041	10.25 - 12.35



อัตราค่าบริการรถ รับ-ส่ง

ค่าบริการรถ รับ - ส่ง

FROM	TO	ผู้ใหญ่ / เด็ก 12-17 ปี	เด็กอายุ 2-11 ปี
Lijiang Sanyi International Airport	Club Med Lijiang, China	370 / เที่ยว	300 / เที่ยว

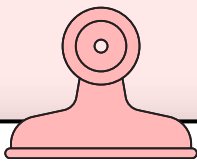

รายละเอียดค่าใช้จ่าย



อัตราค่าบริการรวม

- ✓ พักตามที่ท่านเลือกจำนวน 2 คืน / 3 คืน
- ✓ ห้องอาหารบริการอาหารบุฟเฟ่ต์นานาชาติ 3 มื้อ
- ✓ เครื่องดื่มตลอดการเข้าพัก ทั้งผสมแอลกอฮอล์และไม่ผสมแอลกอฮอล์ เช่น ไวน์ วิสกี้ น้ำผลไม้ มีให้เลือกมากกว่า 100 รายการ ตั้งแต่ 11.00 - 00.00 น. ทุกวัน
- ✓ ฟรี! Mini Club รับฝากเลี้ยงน้องๆ หนูๆ อายุตั้งแต่ 4 - 10 ขวบ ทุกวัน ตั้งแต่ 08.00 - 17.00 น. (ไม่มีค่าใช้จ่าย)
- ✓ ชมโชว์การแสดงตื่นตาตื่นใจสุดอลังการทุกค่ำคืน เวลา 20.15 น.
- ✓ กิจกรรม Swimming Pool, Fitness, Flying Trapeze, แอโรบิค, โยคะ, ชุมบ้า, ห้องเกม, ปิงปอง, คาราโอเกะ, Mahjong
- ✓ สังสรรค์ปาร์ตี้ สนุกสนาน ตื่นไม่อิน เชมดนตรี ที่บาร์ทุกค่ำคืน ตั้งแต่ 19.00 - 00.00 น.
- ✓ ประกันอุบัติเหตุวงเงิน 1,000,000 บาท



อัตราค่าบริการไม่รวม

- x ค่าตัวเครื่องบินไป - กลับ (สามารถสอบถามเจ้าหน้าที่ได้)
- x ค่าบริการรถรับ - ส่ง ไป - กลับ ระหว่างสนามบินสี่เจียง และรีสอร์ท (ระยะเวลา 55 นาที)
- x ค่าใช้จ่ายส่วนตัวนอกเหนือจากรายการระบุ ค่าโทรศัพท์ทางไกล ค่าซักรีด มินิบาร์ในห้อง รวมถึงค่าอาหาร และเครื่องดื่มที่สั่งเพิ่มเติมนอกเหนือรายการ
- x ค่าภาษีมูลค่าเพิ่ม 7% และภาษีหัก ณ ที่จ่าย 3% ในกรณีที่ลูกค้าต้องการใบเสร็จรับเงินที่ถูกต้องจะต้องบวกภาษีมูลค่าเพิ่ม และภาษีหัก ณ ที่จ่าย จากยอดขายจริงทั้งหมดเท่านั้น และโปรดแจ้งทางบริษัทฯ บริษัทฯ จะออกให้ภายหลัง



รับชำระด้วยบัตรเครดิต
** มีค่าธรรมเนียม 3%



Accommodation



SUPERIOR ROOM

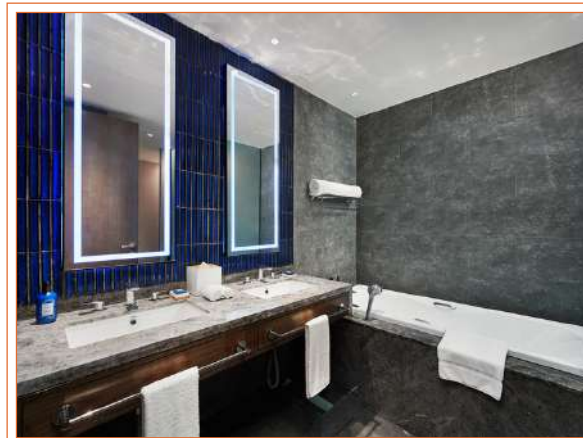

Equipment

- ⌘ Air conditioning
- ⌘ Wi-Fi Access
- ⌘ Iron and ironing board in the room
- ⌘ Heating
- ⌘ Telephone
- ⌘ Kettle - Coffee/tea making facilities
- ⌘ Umbrella
- ⌘ Electricity: 220-240 V
- ⌘ TV Screen
- ⌘ Mini fridge at your disposal
- ⌘ Safe deposit box

Bathroom equipment

- ⌘ Bathtub
- ⌘ Bathrobe
- ⌘ Magnifying mirror
- ⌘ Twin vanity sinks
- ⌘ Slippers
- ⌘ Amenities : shampoo, shower gel, body lotion
- ⌘ Separate toilets
- ⌘ Hair dryer
- ⌘ Shower

DELUXE ROOM

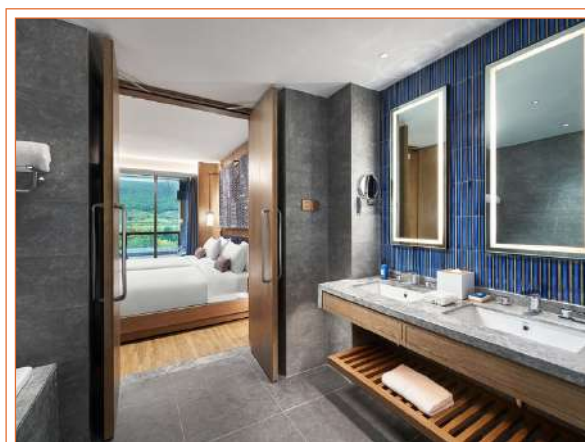
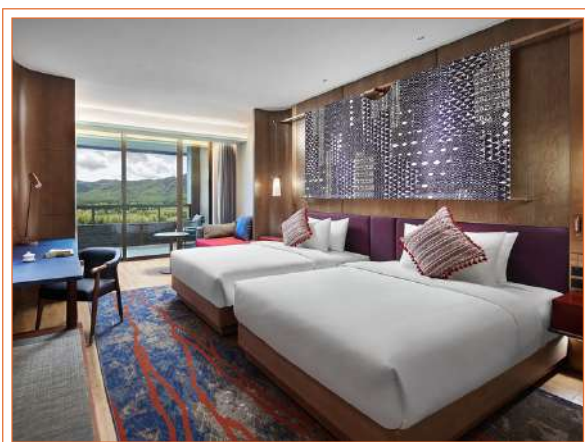

Equipment

- ⌘ Air conditioning
- ⌘ Telephone
- ⌘ Iron and ironing board in the room
- ⌘ Sofa
- ⌘ WIFI basic connection
- ⌘ Baby bed (Must be pre-booked)
- ⌘ TV Screen
- ⌘ Umbrella
- ⌘ Cast system
- ⌘ Heating
- ⌘ Club Med Baby Welcome
- ⌘ Kettle - Coffee/tea making facilities
- ⌘ Safe deposit box
- ⌘ USB socket
- ⌘ Electricity: 220-240 V

Bathroom equipment

- ⌘ Shower
- ⌘ Hair dryer
- ⌘ Slippers
- ⌘ Twin vanity sinks
- ⌘ Magnifying mirror
- ⌘ Bathrobe
- ⌘ Separate toilets
- ⌘ Bathtub
- ⌘ Spa brand amenities : shampoo, shower gel, body lotion



Accommodation



FAMILY DELUXE ROOM

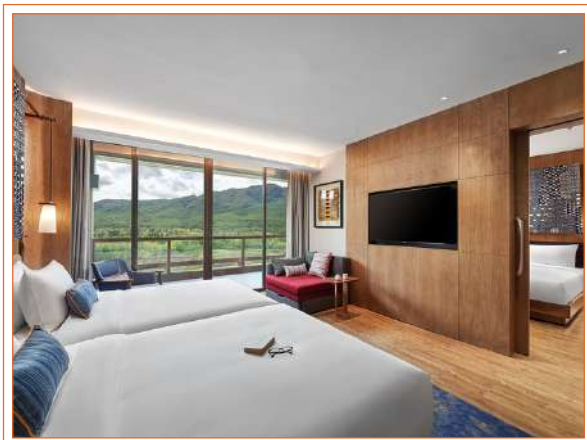

Equipment

- ⌘ Air conditioning
- ⌘ Telephone
- ⌘ Iron and ironing board in the room
- ⌘ Sofa
- ⌘ WIFI basic connection
- ⌘ Baby bed (Must be pre-booked)
- ⌘ TV Screen
- ⌘ Umbrella
- ⌘ Cast system
- ⌘ Heating
- ⌘ Club Med Baby Welcome
- ⌘ Kettle - Coffee/tea making facilities
- ⌘ Safe deposit box
- ⌘ USB socket
- ⌘ Electricity: 220-240 V

Bathroom equipment

- ⌘ Shower
- ⌘ Bathrobe
- ⌘ Hair dryer
- ⌘ Twin vanity sinks
- ⌘ Slippers
- ⌘ Bathtub
- ⌘ Separate toilets
- ⌘ Magnifying mirror
- ⌘ Spa brand amenities : shampoo, shower gel, body lotion

SUITE

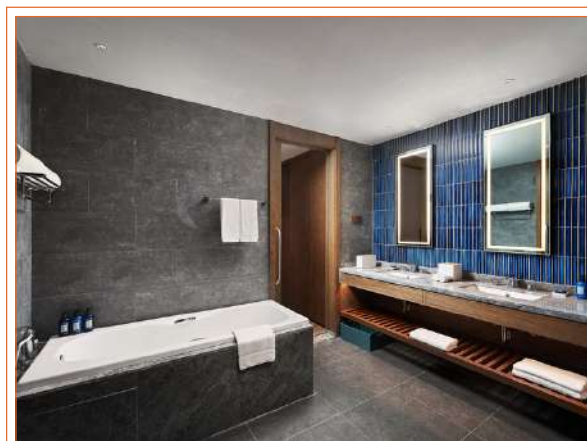
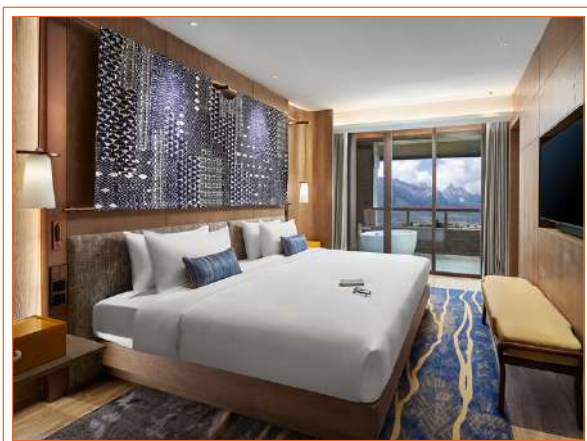

Equipment

- ⌘ Air conditioning
- ⌘ Telephone
- ⌘ Iron and ironing board in the room
- ⌘ Sofa
- ⌘ WIFI basic connection
- ⌘ Baby bed (Must be pre-booked)
- ⌘ TV Screen
- ⌘ Umbrella
- ⌘ Cast system
- ⌘ Heating
- ⌘ Club Med Baby Welcome
- ⌘ Kettle - Coffee/tea making facilities
- ⌘ Safe deposit box
- ⌘ USB socket
- ⌘ Electricity: 220-240 V

Bathroom equipment

- ⌘ Bathtub
- ⌘ Separate toilets
- ⌘ Bathrobe
- ⌘ Shower
- ⌘ Hair dryer
- ⌘ Slippers
- ⌘ Twin vanity sinks
- ⌘ Magnifying mirror
- ⌘ Spa brand amenities : shampoo, shower gel, body lotion



Restaurant



BAISHA RESTAURANT

Main restaurant

Relish international and Chinese cuisine served à la minute from our elegant buffet. From breakfast through dinner, discover signature dishes such as Salmon Sashimi Platter and Roasted Meat Tortilla. Baisha's four dining rooms celebrate local Naxi crafts, adding to the experience.

SQUARE ** ต้องจองล่วงหน้า**

Gourmet Lounge

Savour the essence of traditional Naxi cuisine in the stylish contemporary ambiance of the Square and its wine cellar. Be tempted by Steam Pot Chicken or local mushroom delicacies as you soak in the nature-inspired décor and uninterrupted views of Jade Dragon Mountain from the terrace.



SHUHE DINING ROOM

**** ต้องจองล่วงหน้า****

snack restaurant

Savour the essence of traditional Naxi cuisine in the stylish contemporary ambiance of the Square and its wine cellar. Be tempted by Steam Pot Chicken or local mushroom delicacies as you soak in the nature-inspired décor and uninterrupted views of Jade Dragon Mountain from the terrace.





Bar

DAYAN BAR

Sip a creative cocktail served with savoury appetisers at this happening meeting spot. With spectacular views as a backdrop, this bar's decor is an ode to the rivers of Yunnan. Chill out on the outdoor terrace or after the sun goes down, grab a seat and enjoy the show.



BLUE MOON BAR

Dedicated to healthy juices and cocktails, this outdoor bar features stylish lounge chairs and tranquil pavilions from where you can contemplate the soothing beauty of the mountains. Indulge in a relaxing and peaceful moment as you sip on your drink of choice.





Bar

SQUARE - WINE CELLAR

Step into our Wine Cellar where our sommelier will guide you through an expertly curated wine selection. With vintages from around the world and local liquor tastings, connoisseurs and budding enthusiasts are sure to find the perfect pairing.



Swimming Pools



Water slides Indoor pool

Make a splash with your family! These transparent slide tubes provide spiral or straight ride starting from the second floor of the space and ending in a round pool. Children are under the supervision of their parents or an accompanying adult.

Kids pool Indoor pool

Located in the indoor Water Land, the kids pool is the perfect place where your children can have splash fun. Children are under the supervision of their parents or an accompanying adult.



Main Pool at Water Land Indoor pool

The main pool is the perfect place to swim and clock up a few lengths in the warm water. Children are under the supervision of their parents or an accompanying adult.



Zen Pool Indoor pool

Temporarily unavailable until further notice. Located close to the Spa area, this pool is exclusively reserved for adults aged 18 and over. After few lengths in the warm water, settle yourself on a lounge, stretch out and relax.

Depth (min./max.): 2.952756m / 3.937008m

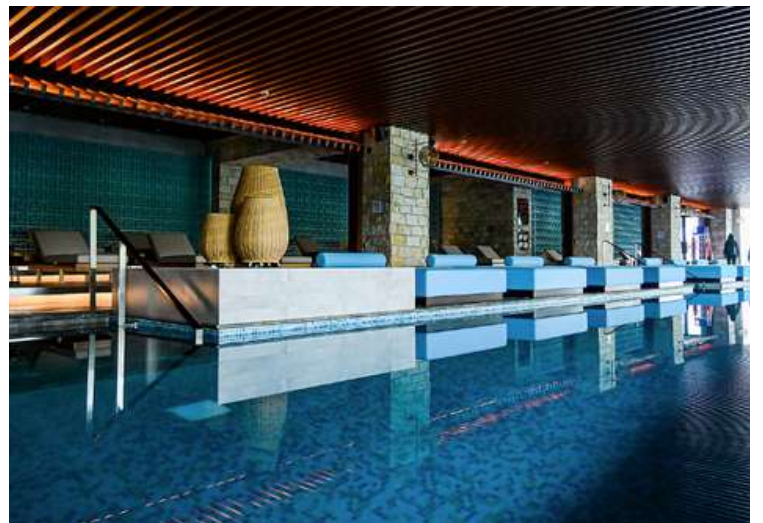

Sports & Activities**

Land Sports & Leisure

	Group lessons	Free access	At extra cost class	Min. age (years)	Dates available
Archery	Initiation group lessons			6 years old	Always
Hiking	Group lessons for all levels / All levels			12 years old	Always
Yoga	Group lessons for all levels / Initiation group lessons			11 years old	Always
Cooking classes	Free access				Always
Climbing	Initiation			6 years old	Always
Trapeze (seasonal activity)	All levels			4 years old	Always
Tennis	Initiation			4 years old	Always
Fitness	Initiation group lessons / Initiation			16 years old	Always
Team sports	Free access			8 years old	Always
Swimming Pools		✓			Always
Mahjong	Free access				Always
Badminton	Free access				Always
Cardio-Training	Free access			18 years old	Always
Entertainment		✓			Always
Karaoke	Free access				Always
Bocce Ball	Free access				Always
Excursion*		✓	✓		Always







เงื่อนไขการสำรองที่นั่ง

- ส่งหน้าพาสปอร์ตมีอายุเหลือเกิน 6 เดือน
- จองแพ็คเกจมากกว่า 45 วันก่อนเดินทางชำระมัดจำท่านละ 20% จากราคาแพ็คเกจห้องพัก ณ วันที่ทำการจองแพ็คเกจภายใน 24 ชั่วโมงและชำระส่วนที่เหลือ ก่อนการเดินทาง 45 วัน
- จองแพ็คเกจน้อยกว่า 45 วันก่อนการเดินทาง ชำระค่าแพ็คเกจห้องพักเต็มจำนวน ณ วันที่ทำการจองแพ็คเกจ
- ชำระภายในวันเดียวกับวันจอง กรณีจองแพ็คเกจพร้อมตัวเครื่องบิน

เงื่อนไขการเปลี่ยนแปลง :

- การเปลี่ยนแปลง (เช่น การเปลี่ยนชื่อผู้เดินทาง, การเปลี่ยนจุดหมายปลายทาง, การเปลี่ยนแปลงวันเดินทาง) ทางรีสอร์ทคิดค่าบริการ 1,500 บาท/ท่าน
- หากการจองใหม่มีมูลค่าน้อยกว่าจากการจองเดิม ทางรีสอร์ทจะไม่คืนเงินส่วนต่างการกำหนดราคา
- หากต้องการจองใหม่มีมูลค่ามากกว่า จะต้องชำระตามราคาห้องพักราคาใหม่

การยกเลิก :

- ยกเลิกการเดินทางมากกว่า 45 วัน หักค่ามัดจำ ไม่สามารถเรียกเงินคืนได้
- ยกเลิกภายใน 44 - 31 วันก่อนเดินทาง หักค่าบริการ 70% ของราคาห้องพักที่จอง
- ยกเลิกภายใน 30 วันก่อนเดินทาง เสียค่าบริการ 100% ตามราคาห้องพักที่จอง
- ยกเลิกกระทันหันหรือพักไม่ครบตามจอง เสียค่าบริการ 100% ตามราคาห้องพักที่จอง ไม่สามารถเรียกเงินคืนได้
-

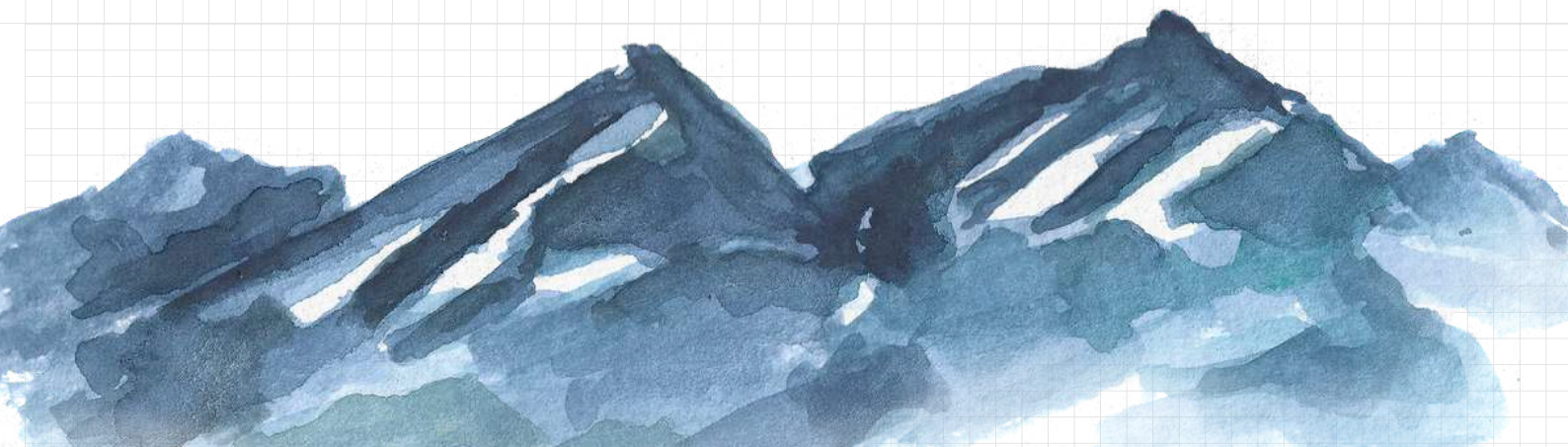



ข้อกำหนด และเงื่อนไข

- เอกสารประกอบการเดินทาง หนังสือเดินทางที่เหลืออายุการใช้งาน **ไม่ต่ำกว่า 6 เดือน** นับจากวันเดินทาง
- Check in 15:00 / Check out 10:00
- เด็กอายุต่ำกว่า 4 ปีเข้าพัก และทานฟรี
- ราคานี้ใช้สำหรับผู้เดินทางพร้อมกันอย่างน้อย 2 ท่านขึ้นไป และมีวัตถุประสงค์เพื่อการท่องเที่ยวเท่านั้น
- อัตราค่าบริการคิดคำนวณจากอัตราแลกเปลี่ยน ณ ปัจจุบัน บริษัทฯ ขอสงวนสิทธิ์ในการปรับเปลี่ยนราคาค่าบริการในกรณีที่มีการขึ้นราคาค่าตัวเครื่องบิน ภาษีการเดินทาง ค่าประกันภัย ค่าธรรมเนียมน้ำมัน หรือมีการประกาศลดค่าเงินบาท หรืออัตราแลกเปลี่ยนได้ปรับขึ้นในช่วงใกล้วันที่จะเดินทาง
- หากท่านถูกเจ้าหน้าที่ตรวจคนเข้าเมืองของประเทศนั้นๆ ปฏิเสธการเข้า-ออกเมือง ด้วยเหตุผลใดๆก็ตามถือเป็นเหตุผลซึ่งอยู่นอกเหนืออำนาจและความรับผิดชอบของบริษัทฯ ทางบริษัทฯ ขอสงวนสิทธิ์ที่จะไม่คืนเงินบางส่วนหรือทั้งหมด
- บริษัทฯ จะไม่รับผิดชอบในกรณีที่กองตรวจคนเข้าเมืองของประเทศไทยงดออกเอกสารเข้าเมืองให้กับชาวต่างชาติ คนต่างด้าวที่พำนักอยู่ในประเทศไทยอำนาจสิทธิ์ขาดเป็นของทางกองตรวจคนเข้าเมือง
- บริษัทฯ ขอสงวนสิทธิ์ที่จะไม่รับผิดชอบค่าใช้จ่ายใดๆ ในกรณีที่เกิดเหตุสุดวิสัย เช่น การยกเลิก หรือล่าช้าของสายการบิน เรือรถไฟ อุบัติเหตุ ภัยธรรมชาติ การนัดหยุดงาน การจลาจล หรือสิ่งของสูญหายตามสถานที่ต่างๆ ที่เกินเหนืออำนาจการควบคุมของบริษัทฯ
- บริษัทฯ จะทำหน้าที่เป็นตัวแทนในการเรียกร้องค่าชดใช้จากสายการบิน โรงแรมหรือบริษัทขนส่ง เมื่อเกิดการสูญหายของสัมภาระระหว่างการเดินทางแต่จะไม่รับผิดชอบต่อการสูญหายดังกล่าว
- ในระหว่างการท่องเที่ยวนี้ หากท่านไม่ใช้บริการใดๆ ไม่ว่าทั้งหมดหรือบางส่วนถือว่าท่านสละสิทธิ์และไม่สามารถเรียกร้องขอคืนค่าบริการได้
- บริษัทฯ ขอสงวนสิทธิ์ที่จะเปลี่ยนแปลงราคาการตามความเหมาะสมและสถานการณ์ต่างๆ ทั้งนี้ทาง บริษัทฯ จะยึดถือและคำนึงถึงความปลอดภัย รวมถึงประโยชน์สูงสุดของลูกค้าส่วนมากเป็นสำคัญ

