



Dhigufaru

island resort
maldives

- รีสอร์ท Local ระดับ 5 ดาว
- เดินทางโดย Seaplane เพียง 40 นาที
- HONEYMOON : A bottle of wine and Bed decoration once during stay.
- BIRTHDAY & ANNIVERSARY : Cake during the stay.
- ประกันอุบัติเหตุเงิน 1,000,000 บาท ค่ารักษาพยาบาลเนื่องจากอุบัติเหตุ 500,000 บาท
- ไม่ต้องแสดงผลตรวจ RT-PCR และไม่ต้องแสดงผลการรับวัคซีน (ยังไม่เคยฉีดวัคซีนก็เข้ามาได้ฟรี)



SUNRISE OR SUNSET BEACH VILLA



BEACH POOL VILLA



SEMI WATER VILLA



SUNRISE OR SUSET WATER VILLA

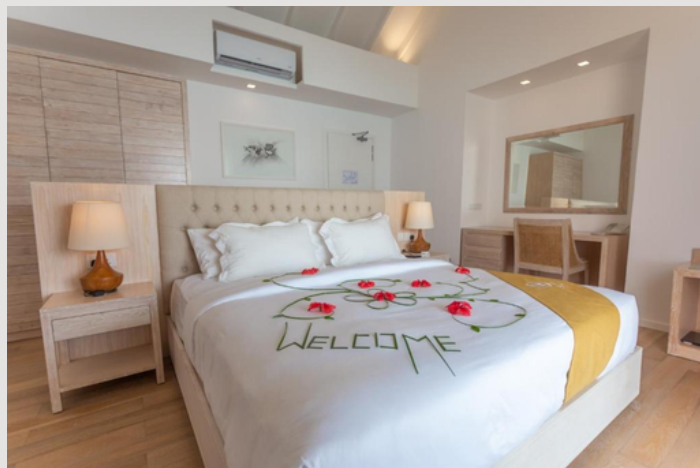

SUNSET OR SUNRISE POOL WATER VILLA

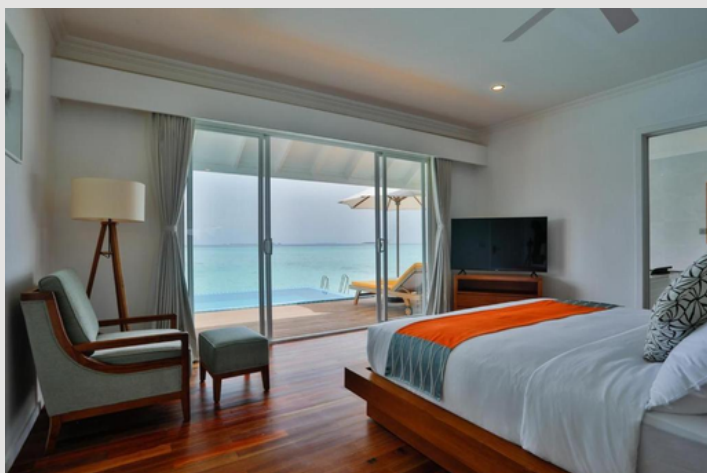

HIGHLIGHTS



SEA PLANE 40 นาที



หาดส่วนตัว



ALL INCLUSIVE MEAL



SPORT & LEISURE



Spa Wellness



เด็กสามารถเข้าพัก
ห้องกลางน้ำได้



อเนกนิมิต และ ครอบคลุม



dhigufaru

island resort
maldives

กำหนดการเดินทาง

วันแรกของการเดินทาง

กรุงเทพฯ - มาเล่ (มัลดีฟส์)

- 06.00 น.** ผู้โดยสารทำการเช็คอินด้วยตนเอง ณ **สนามบินสุวรรณภูมิ / สนามบินดอนเมือง อาคารผู้โดยสารขาออกระหว่างประเทศ** (ควรถึงสนามบิน 2-3 ชม. ก่อนการเดินทาง)
..... ออกเดินทางสู่ เมืองมาเล่ ประเทศมัลดีฟส์
..... เดินทางถึง ท่าอากาศยานนานาชาติเวลาน่า เมืองหลวงของมาเล่ ประเทศมัลดีฟส์ หลังทำการผ่านด่านตรวจคนเข้าเมืองและพิธีการทางศุลกากรแล้ว ให้ท่านติดต่อที่ เคาน์เตอร์ **DHIGUFARU ISLAND MALDIVES** และ เจ้าหน้าที่นำท่านเดินทางเข้าสู่รีสอร์ท
- จากนั้น **รับประทานอาหารกลางวัน ณ รีสอร์ท**
- ค่ำ** อิสระให้ท่านพักผ่อนตามอัธยาศัยกับทิวทัศน์อันสวยงามของมัลดีฟส์ **รับประทานอาหารค่ำ ณ รีสอร์ท**

วันที่สอง (สาม) ของการเดินทาง

มัลดีฟส์

- เช้า** **บริการอาหารเช้า ณ ห้องอาหารของรีสอร์ท**
อิสระให้ท่านพักผ่อนตามอัธยาศัยและกิจกรรมมากมายกับทางรีสอร์ท เช่น บริการอุปกรณ์ดำน้ำตื้น, กิจกรรมทางน้ำ (บางกิจกรรมอาจมีค่าใช้จ่าย โปรดสอบถามรีสอร์ทเพิ่มเติม)
- กลางวัน** **รับประทานอาหารกลางวัน ณ รีสอร์ท**
อิสระให้ท่านร่วมสนุกกับกิจกรรมมากมายกับทางรีสอร์ท หรือ เลือกพักผ่อนตามอัธยาศัย กับทิวทัศน์อันสวยงามของมัลดีฟส์ (บางกิจกรรมอาจมีค่าใช้จ่าย โปรดสอบถามรีสอร์ทเพิ่มเติม)
- ค่ำ** **รับประทานอาหารกลางค่ำ ณ รีสอร์ท**
สมควรแก่เวลาพักผ่อนตามอัธยาศัย ฟินดี ราตรีสวัสดิ์

วันที่สาม(สี่)ของการเดินทาง

มาเล่ (มัลดีฟส์) - กรุงเทพฯ

- เช้า** **บริการอาหารเช้า ณ ห้องอาหารของรีสอร์ท**
อิสระพักผ่อนตามอัธยาศัย หรือจะร่วมกิจกรรมต่างๆ ของทางรีสอร์ท อาทิ ดำน้ำตื้น , กิจกรรมทางน้ำ (บางกิจกรรมอาจมีค่าใช้จ่าย โปรดสอบถามรีสอร์ทเพิ่มเติม)
- เก็บสัมภาระเพื่อทำการ Check Out ออกจากรีสอร์ท
- ทางโรงแรมจะทำการแจ้งเวลานัดหมายการเดินทางไปสนามบินให้ผู้โดยสารทราบล่วงหน้า
- ออกเดินทางไปยังสนามบินมาเล่เพื่อเดินทางกลับ
- ออกเดินทางสู่กรุงเทพฯ
- เดินทางถึงสนามบินสุวรรณภูมิ/สนามบินดอนเมือง กรุงเทพฯ โดยสวัสดิภาพพร้อมความประทับใจ

TRAVELING PERIOD: 1 MAY - 31 JUL 2024 แพคเกจ ALL INCLUSIVE PLAN

พิเศษ! พัก 4 คืนขึ้นไปฟรี Sunset Fishing 1 ครั้ง
(ที่นั่งขึ้นอยู่กับสภาพอากาศ, ตารางกิจกรรมและที่นั่งว่าง)

ราคาพิเศษนี้จ้องภายใน 31 พ.ค. 2567 หากมีไปราคาพิเศษกว่านี้ออกมาจะไม่สามารถ rebook ได้

Room type	Special Price 2 Nights	Special Price 3 Nights	Special Price 4 Nights
SUNRISE BEACH VILLA	32,500	38,700	44,900
SUNSET BEACH VILLA	33,700	40,500	47,300
POOL BEACH VILLA	35,700	43,500	51,100
SEMI WATER VILLA	36,300	44,300	52,300
SUNRISE WATER VILLA	37,500	46,200	54,800
SUNSET WATER VILLA	38,200	48,000	57,300
SUNRISE POOL WATER VILLA	40,000	49,900	59,900
SUNSET POOL WATER VILLA	41,200	51,900	62,300

TRAVELING PERIOD: 1 AUG - 31 OCT 2024 แพคเกจ ALL INCLUSIVE PLAN

พิเศษ! พัก 4 คืนขึ้นไปฟรี Sunset Fishing 1 ครั้ง
(ที่นั่งขึ้นอยู่กับสภาพอากาศ, ตารางกิจกรรมและที่นั่งว่าง)

ราคาพิเศษนี้จ้องภายใน 31 พ.ค. 2567 หากมีไปราคาพิเศษกว่านี้ออกมาจะไม่สามารถ rebook ได้

Room type	Special Price 2 Nights	Special Price 3 Nights	Special Price 4 Nights
SUNRISE BEACH VILLA	32,900	39,200	45,600
SUNSET BEACH VILLA	34,100	41,100	48,100
POOL BEACH VILLA	36,000	43,900	51,900
SEMI WATER VILLA	36,600	44,900	53,000
SUNRISE WATER VILLA	37,900	46,700	55,500
SUNSET WATER VILLA	39,100	48,600	58,000
SUNRISE POOL WATER VILLA	40,500	50,500	60,600
SUNSET POOL WATER VILLA	41,600	52,300	63,000

EXTRA PERSON SUPPLEMENT (พักกับผู้ใหญ่ 2 ท่าน)

TRAVELING PERIOD: 1 MAY - 31 OCT 2024

แพคเกจ ALL INCLUSIVE PLAN

ราคาพิเศษนี้จองภายใน 31 พ.ค. 2567 หากมีโปรราคาพิเศษกว่านี้ออกมาจะไม่สามารถ rebook ได้

Room type	Special Price 2 Nights	Special Price 3 Nights	Special Price 4 Nights
ADULT (12 YRS. AND OVER)	30,500	36,500	42,500
CHILD (2 - 11.99 YRS.)	12,500	12,800	13,100
CHILD (0 - 1.99 YRS.)	500	750	1,000

Remark: CHILD (2 - 11.99 YRS.) only Boaku Beach Villas, Veli Beach Villas, Veli Pool Beach Villas and Semi Water Villas

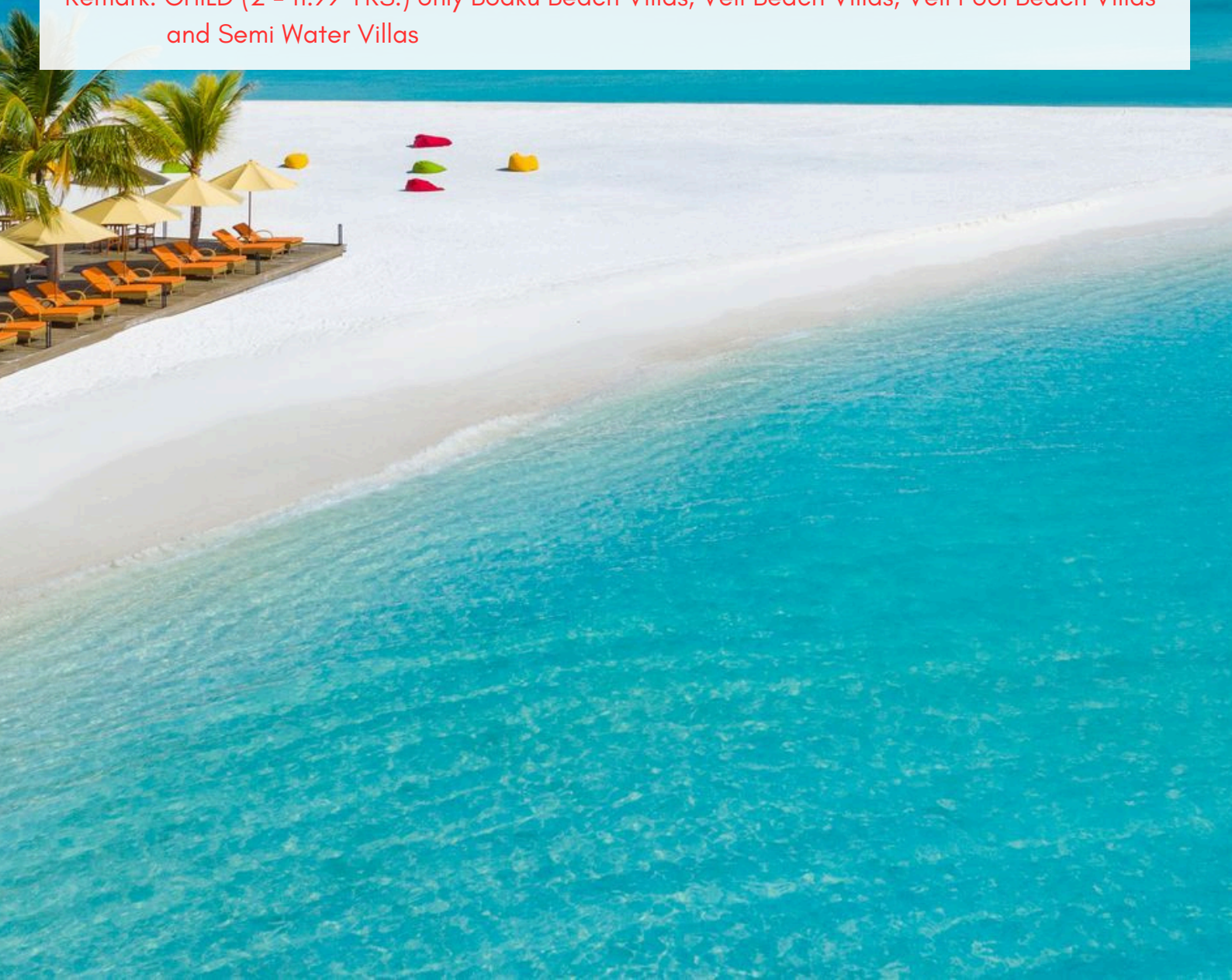

◆ เงื่อนไขที่พัก/ CONDITIONS:

- ราคาพิเศษนี้ เข้าพักอย่างน้อย 2 คืน/ Special price for 2 nights minimum stays
- ห้องแบบ Fidhanfulhu Water Villas & Bodhanfulhu Pool Water Villas พักได้ 2 ท่าน/ Maximum occupancy in Fidhanfulhu Water Villas & Bodhanfulhu Pool Water Villas are for two adults only.
- ราคานี้ เป็นราคาต่อ 1 ท่าน เดินทางเข้าพัก 2 ท่าน ต่อห้อง / Price per person base on twin sharing basic.
- ราคาข้างต้นเป็นราคา ณ ปัจจุบัน หากมีโปรโมชั่นใหม่ไม่สามารถ re-book ได้
- ราคาข้างต้นเป็นราคาตามอัตราแลกเปลี่ยน ณ ปัจจุบัน หากมีการเปลี่ยนแปลงของอัตราแลกเปลี่ยนในอัตราที่สูง ณ ช่วงเวลาที่ทำการจอง บริษัทฯขอสงวนสิทธิ์ในการเปลี่ยนแปลงราคา
- ราคาข้างต้นคำนวณจากอัตราภาษีของประเทศมัลดีฟส์ ณ อัตราปัจจุบัน (GST และภาษีอื่นๆ) หากมีการเปลี่ยนแปลงอัตราภาษีต่างๆของประเทศมัลดีฟส์ ณ ช่วงเวลาที่ทำการจอง บริษัทฯขอสงวนสิทธิ์ในการ

◆ หมายเหตุ / REMARK:

- การเดินทางสู่รีสอร์ทนี้ต้องเดินทางด้วยเครื่องบินSeaplane (หยุดให้บริการหลังเวลา 15.00น.) / Seaplane Transfer operates day time only. Guest who arrival after 15.00 hrs have to overnight in Male'
- ข้อกำหนดสำหรับการเดินทางโดย Seaplaneกระเป๋าเดินทางเช็คอิน มีน้ำหนักได้ไม่เกิน 20 กิโลกรัม ต่อคน หากน้ำหนักเกินกำหนด จะต้องเสียค่าระวางเพิ่มโดยตรงกับเจ้าหน้าที่สายการบิน / Check-in Baggage up to 20 kg/person. Baggage in excess weight will be charged by the airline

*หมายเหตุ

ราคานี้ เป็นราคา ต่อ 1 ท่าน เข้าพัก 2 ท่าน

◆ ค่าบริการไม่รวม

- ค่าตัวเครื่องบินไป-กลับ (กรุงเทพ-มัลดีฟส์-กรุงเทพ)
- ค่ากิจกรรมและค่าใช้จ่ายอื่นๆนอกเหนือรายการ
- ค่าใช้จ่ายส่วนตัวอื่นๆ / ค่าภาษีมูลค่าเพิ่ม 7% และภาษีหัก ณ ที่จ่าย 3% (ในกรณีที่ต้องการใบกำกับภาษี)

โปรโมชั่นนี้ เมื่อทำการจองแล้วไม่สามารถ Rebook ได้ หากมีโปรโมชั่นใหม่ที่ถูกลงกว่าในภายหลัง*



ค่าบริการรวม

- ค่ารับส่ง สนามบิน-ที่พัก-สนามบิน ด้วยเครื่องบินน้ำ พร้อม Lounge
- ค่าที่พักในรีสอร์ท
- อาหารและเครื่องดื่มทุกมื้อ รวมเครื่องดื่มที่มีแอลกอฮอล์และไม่มีแอลกอฮอล์ อาหารว่างและกิจกรรมตามที่รีสอร์ทกำหนด (ตามรายละเอียดด้านล่าง)
- Afternoon Tea พร้อมอาหารว่างที่ Raagudi Bar ตั้งแต่เวลา 16.00 น. ถึง 17.00 น.
- บริการเช็คอินก่อนเวลาและเช็คเอาท์ล่วงหน้า (ขึ้นอยู่กับห้องว่าง)
- สิทธิเข้าใช้สันทนาการและศูนย์ฟิตเนส การเล่นวอลเลย์บอลชายหาด ปิงปอง บิลเลียด และปาเป้า ในเวลากลางวัน (รวมอุปกรณ์)
- สิทธิเข้าใช้ยิมกลางแจ้ง
- สิทธิเข้าใช้สนามกีฬาหลายประเภท (เทนนิส วอลเลย์บอล และฟุตบอล)
- ฟรี WIFI ทั่วเกาะตลอดการเข้าพัก
- Welcome Drink เมื่อเดินทางมาถึง
- ฟรี Free Mini Bar เบียร์ ไวน์ soft drink snack เต็มวันละครั้ง
- Unlimited homemade ice cream
- สิทธิ เข้าใช้บริการ Baraveli Kids Club
- Twice villa daily turn down service
- ฟรี ใช้เรือคายัค 30 นาที 1 ครั้งระหว่างการเข้าพัก
- ฟรี ใช้อุปกรณ์ดำน้ำตื้น (หน้ากาก ท่อหายใจ และตีนกบ)
- Yoka class
- ภาษี และ Service Charge ประเทศมัลดีฟส์อัตราปัจจุบัน/GST and Service Charge of Maldives as current rate
- การต้อนรับและอำนวยความสะดวกที่สนามบินมาเล่/Meet and greet at Male Airport
- ประกันอุบัติเหตุการเดินทางท่านละ 1,000,000 บาท และวงเงินค่ารักษาพยาบาลจากอุบัติเหตุ 500,000 บาท

CHECK IN / CHECK OUT:

- Check in: 14.00 hrs. (เช็คอินช่วงเช้าได้ ในกรณีมีห้องพักรว่าง) / Early check-in: possible when room is available.
- Check out: 12.00 hrs.
- หากต้องการใช้ห้องพักต่อ ระหว่างเวลา 12.00 น. – 18.00 น. คิดค่าบริการ 50% ของราคาห้องพัก / Day Use: 12.00 -18.00, room charge 50%.
- หากใช้ห้องพักเกิน 18.00 น. คิดค่าบริการ 100% ของราคาห้องพัก / Day use: over 18.00, room charge 100%.

All Inclusive Package

ALL INCLUSIVE (AI)

- Breakfast (07.30 - 09.30 Hrs), Lunch (12.30 - 14.00 Hrs), and Dinner (19.30 - 21.30 Hrs), served in the Dhandifulhu Restaurant, featuring "all you can eat" buffets with a variety of menus to please everyone's taste.
- "Afternoon" Tea with snacks served in the Raagudi Bar from 1600 to 1700 Hrs,
- Unlimited "all you can drink" alcoholic and non-alcoholic beverages "all day / 24hrs", as follows from operating outlets & bar hours)
 - Dhigufaru Bottled Water (1.0 Ltr) - Non-carbonated, House Brand
 - Soft Drinks - Coke, Diet Coke, Fanta Orange, Sprite, Bitter Lemon, Tonic and Soda Water
 - Fresh Juices (Seasonal Fruits; Papaya or Watermelon or Pineapple or Orange)
 - Fruit Juice - Canned
 - Beer - Draught
 - Coffee, Tea, Iced Coffee, Iced Tea - Freshly brewed, not canned
 - House Table Wine - Red, White and Rosé
 - House Brand Spirits - Gin, Vodka, Rum, Whisky, and Brandy
 - Selected Cocktails and Mocktails - House Brand Spirits
- Free use of the Kayaks for 30 minutes one time during the stay.
- Free use of Snorkeling Gears (Mask, Snorkel and Fins). *Not include Life Vest - Can be rented at USD\$10 per day per person*
- Free use of the Fitness Center, daytime use of the Beach Volleyball, Table Tennis, Billiards, and Darts (equipment included)
- Free use of Steam Room or Sauna at Funa Spa for 30 minutes one time during the stay.
- Additional benefits for bookings of 3 to 5 nights.:
 - One Guided Snorkeling at House reef (equipment included), regularly scheduled
 - One Sunset Fishing (equipment included), regularly scheduled

All Inclusive package does not include:

- Food from other Resort Restaurants, Room Service, the Gift Shop, Mini Bar items and Excursions
- Beverage from Room Service, the Gift Shop, Mini Bar items and Excursions
- Beverage not listed above, such as: other Liquors, Liqueurs, selections from the Wine List, Fresh Fruit Juice (other than Seasonal Fruits), Espresso, Cappuccino, Blended Drinks and Cocktails (Premium Brand Spirits)

เงื่อนไขการจอง

- ชำระมัดจำ 50 % หลังจากได้รับยืนยันการจองจากทางบริษัทฯ และชำระส่วนที่เหลืออย่างน้อย 45 วันก่อนเดินทาง
- กรณีทำการจองน้อยกว่า 45 วันก่อนเดินทางชำระเต็มจำนวน
- ชำระด้วยบัตรเครดิต มีค่าธรรมเนียม 3 %

การยกเลิกการจอง

- ยกเลิกก่อนเดินทาง 45 วัน หักค่าใช้จ่าย 50 % ของราคาแพคเกจ
- ยกเลิกก่อนเดินทาง 30 - 44 วัน หักค่าใช้จ่าย 75 % ของราคาแพคเกจ
- ยกเลิกน้อยกว่า 30 วัน ก่อนเดินทาง บริษัทขอสงวนสิทธิ์ ไม่คืนเงิน ไม่ว่าจะบางส่วนหรือทั้งหมด
- การยกเลิกช่วงเทศกาล, วันหยุดยาว, พักไม่ครบตามที่จอง ทางบริษัทขอสงวนสิทธิ์ไม่คืนเงินทุกกรณี

หมายเหตุ

- ราคาที่ใช้สำหรับผู้เดินทางพร้อมกันอย่างน้อย 2 ท่านขึ้นไปถือสัญชาติไทยและมีวัตถุประสงค์เพื่อการท่องเที่ยว เท่านั้น
- อัตราค่าบริการคิดคำนวณจากอัตราแลกเปลี่ยน ณ ปัจจุบัน บริษัทฯ ขอสงวนสิทธิ์ในการปรับเปลี่ยนราคาค่าบริการ ใน กรณีที่มีการขึ้นราคาค่าตัวเครื่องบิน ภาษีเดินทาง ค่าประกันภัย ค่าธรรมเนียมน้ำมัน หรือมีการประกาศลดค่าเงินบาท หรือ อัตราแลกเปลี่ยนได้ปรับขึ้นในช่วงใกล้วันที่คุณจะไปเดินทาง
- หากท่านถูกเจ้าหน้าที่ตรวจคนเข้าเมืองของประเทศนั้นๆ ปฏิเสธการเข้า-ออกเมือง ด้วยเหตุผลใดๆก็ตาม ถือเป็นเหตุผล ซึ่งอยู่นอกเหนืออำนาจและความรับผิดชอบของบริษัทฯ ทางบริษัทฯ ขอสงวนสิทธิ์ที่จะไม่คืนเงิน ไม่ว่าจะบางส่วนหรือทั้งหมด
- บริษัทฯ ขอสงวนสิทธิ์ที่จะไม่รับผิดชอบต่อค่าใช้จ่ายใดๆ ในกรณีที่เกิดเหตุสุดวิสัย เช่น การยกเลิก หรือล่าช้าของสาย การบิน เรือ รถไฟ อุบัติเหตุ ภัยธรรมชาติ การนัดหยุดงาน การจลาจล หรือสิ่งของสูญหายตามสถานที่ต่างๆ ซึ่งเป็นเรื่องที่เหนืออำนาจควบคุมของบริษัทฯ
- ในระหว่างการท่องเที่ยวนี้ หากท่านไม่ใช้บริการใดๆ ไม่ว่าจะทั้งหมดหรือบางส่วน ถือว่าท่านสละสิทธิ์ ไม่สามารถเรียกร้อง ขอคืนค่าบริการได้
- บริษัทฯ ขอสงวนสิทธิ์ที่จะเปลี่ยนแปลงรายการทัวร์ตามความเหมาะสม และสถานการณ์ต่างๆ ทั้งนี้ทางบริษัทฯ จะยึดถือ และคำนึงถึงความปลอดภัย รวมถึงประโยชน์สูงสุดของลูกค้าส่วนมากเป็นสำคัญ
- กรณีเดินทางด้วย Seaplane บริษัทฯ ขอสงวนสิทธิ์หากมีความล่าช้า การยกเลิกเที่ยวบิน เนื่องจากอยู่เหนือการควบคุมของบริษัทฯ อย่างไรก็ตาม บริษัทฯ จะพยายามประสานงานเพื่ออำนวยความสะดวกให้กับลูกค้าอย่างเต็มความสามารถ



The Island

The island is only 35000 square meters, but what it lacks in physical size, it makes up for in its distinctive natural character. The main feature of the island is its surrounding expansive reef, but the island itself has very characteristic natural features, making each part of the island quite unique and special in its own way.

Boaku On the eastern face of the island, is the Boaku, a sheltered beach, shaped like a cove, allowing the formation of a natural pool. The seclusion and stillness of the water inside Boaku, makes it perfect setting to catch the sunrise and as well as secure place to let your children play.

Veli On the very western face is Veigandu, a very wide and expansive flat beach of pure white sand, with crystal clear turquoise water that goes on and on. Most magnificent & stunning backdrop to view the sunset.

Aanu The beach rock goes along the northern edge & length of the island, giving the island its unique shape, character, and natural protection.

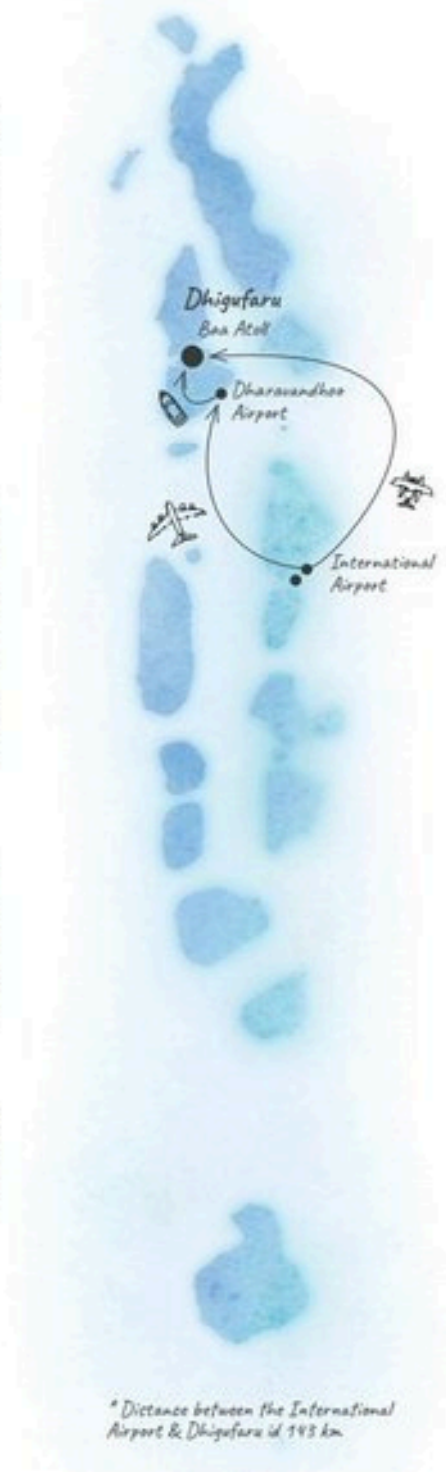

* Distance between the International Airport & Dhigufaru id 143 km.

Getting to the Island

Dhigufaru Island is located on a World Renowned UNESCO Biosphere Reserve, Baa Atoll. You have the choice of flying directly to Dhigufaru via Sea plan, which will be approximately 40 minutes from Male' International Airport, or take the domestic schedule flight to Baa Atoll Dharavandhoo Domestic Airport, which is approximately 20 minutes, and our friendly team will be there to escort you to our speed boat, which will take your to the island in 30 minutes.



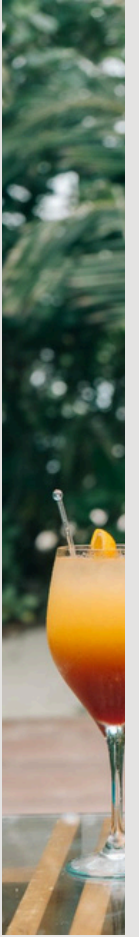

DHIGUFARU ISLAND RESORT MALDIVES



DHIGUFARU รีสอร์ท Local 5 ดาว
สโตร์มัลดีเวียนแท้ๆตั้งอยู่ในเขตอนุรักษ์พันธุสัตว์
น้ำของ UNESCO รอบๆรีสอร์ทจึงมีความอุดม
สมบูรณ์ของสัตว์น้ำใต้ทะเลและแนวปะการัง ใกล้เคียง
แหล่งดู Manta rays อย่าง Hanifaru bay

อีกหนึ่งไฮไลท์ของที่นี่ ก็คือ ทุกคนจะได้ใกล้ชิดกับ
น้องๆกระเบนและเบบี๋ชาร์ค ที่เข้ามา Say Hi !! กัน
ถึงหน้าหาดเลยก็เดียว ไม่ต้องเรือออกไปดูรอลุ้น
รอลุ้นให้เสียเวลา





HONEYMOONERS OFFER

- ไลน์หนึ่งขวด
- ตกแต่งเตียง 1 ครั้ง
- สิทธิประโยชน์อันนินูมิใช้ได้กับคู่รักที่เดินทางภายใน 6 เดือน นับจากวันแต่งงานและเข้าพักอย่างน้อย 4 คืน
- คู่รักทุกคู่ที่เดินทางมาถึง ข้อเสนอนี้ควรแจ้งให้ทางรีสอร์ททราบในขณะที่ทำการจอง และมื้ออาหารที่จองต้องเป็น HB ขึ้นไป
- ต้องแสดงสำเนาทะเบียนสมรสที่รีสอร์ท

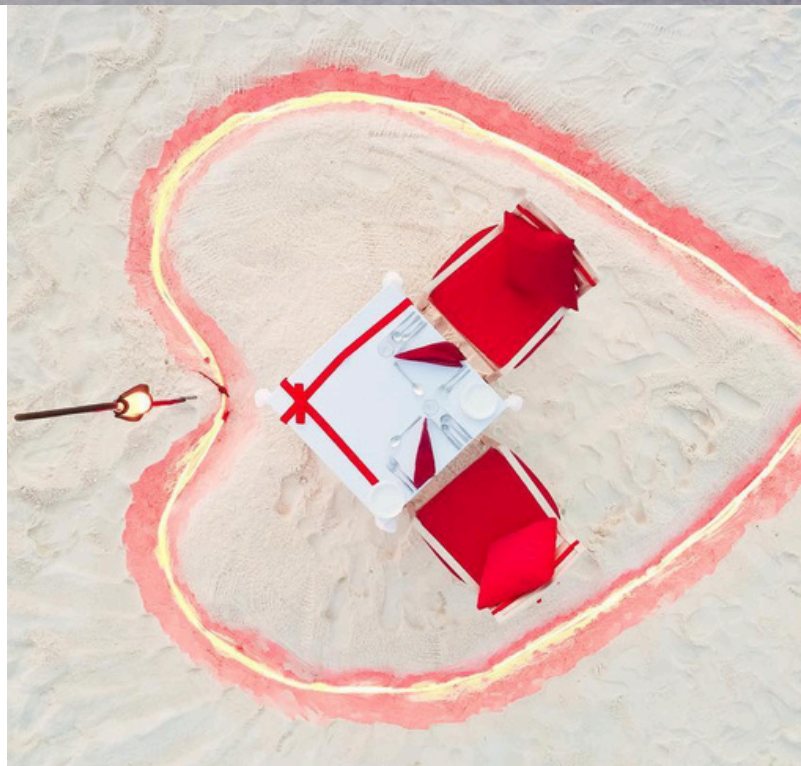

ANNIVERSARY AND BIRTHDAY

รีสอร์ทบริการฟรีสำหรับการเฉลิมฉลองที่ระบุดังต่อไปนี้

- **Birthday Celebration**
 - เด็กวันเกิดในวันเกิดระหว่างการเข้าพัก
- **Anniversary Celebration**
 - เด็กวันครบรอบระหว่างการเข้าพัก



เงื่อนไขการเที่ยวมัลดีฟส์ ช่วงโควิด



การเดินทางเข้ามัลดีฟส์

- ไม่ต้องแสดงผลตรวจ RT-PCR และไม่ต้องแสดงผลการรับวัคซีน (ยังไม่เคยฉีดวัคซีนก็เข้ามัลดีฟส์ได้)
- แสดงเอกสารการจองโรงแรม และ เอกสารตั๋วเครื่องบิน ไป-กลับ
- ผู้โดยสารทุกท่านที่เดินทางมาถึงและออกจากมัลดีฟส์จะต้องกรอกแบบฟอร์ม Travel Declaration อย่างน้อยภายใน 96 ชั่วโมงของเที่ยวบิน <https://imuga.immigration.gov.mv/ethd/create>
- นักท่องเที่ยวทุกท่านต้องกรอกรายละเอียดเกี่ยวกับสุขภาพของตนเอง
- ไม่ต้องใช้วีซ่า ใช้ Passport เหลือก่อนเดินทางไม่น้อยกว่า 6 เดือน
- ไม่ต้องกักตัวเมื่อถึงมัลดีฟส์
- หากผลออกมาว่าติดเชื้อ ต้องกักตัวที่มัลดีฟส์ (รีสอร์ทหรือโรงพยาบาล) เป็นเวลา 14 วัน เพื่อทำการรักษา **โดยผู้เดินทางต้องเป็นคนรับผิดชอบค่าใช้จ่ายเอง**
- ไม่ต้องยื่นเอกสารประกัน Covid - 19 (ยกเว้นลูกค้าที่ต้องการซื้อประกันคุ้มครองตนเอง)

