



HOKKAIDO

# SKI RESORT

KIRORO GRAND

**CLUB MED  
KIRORO GRAND**  
ไม่รวมตัวเครื่องบิน



# KIRORO GRAND

## HOKKAIDO



# SKI REROST

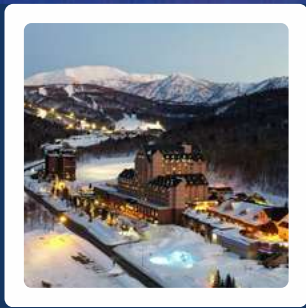



# Paradise Inter Tour.,LTD

79/279 Supalai Ville Village M.3, SalaKlang, BangKruai Nonthaburi 11130.

Tax ID : 012555501193

License : 11/07042

[www.paradiseintertour.com](http://www.paradiseintertour.com)

## CLUB MED KIRORO GRAND JAPAN HOKKAIDO

**แพคเกจห้องพักเริ่มต้น 3 คืน All-Inclusive**  
(ไม่รวมตั๋วเครื่องบิน + ไม่รวมรถรับส่งจากสนามบินชอกไกโดไปกลับ)

**สำรองที่พักรับได้ตั้งแต่วันนี้**

**เดินทาง 01 ธันวาคม 2567 - 04 พฤษภาคม 2567**





# Paradise Inter Tour.,LTD

79/279 Supalai Ville Village M.3, SalaKlang, BangKruai Nonthaburi 11130.

Tax ID : 012555501193

[www.paradiseintertour.com](http://www.paradiseintertour.com)

License : 11/07042

## อัตราค่าบริการ / ราคาต่อท่าน Club Med Kiroro Grand (เด็กเข้าพักได้) Pacakge 4Day 3Nights

Date of Travel : 29 Mar - 04 May 2025



Room category	3 Night / Adult	3 Night/ Teenager 12-17 yrs	3 Night/ Child 4-11 yrs
Superior Room, Junior Family Room	26,550	21,240	15,930
Junior Family Deluxe Room	32,760	25,772	19,329
Junior Family Deluxe Room (Tatami)	34,692	27,754	20,816

Date of Travel : 01 - 06 Dec 2024 / 15 - 28 Mar 2025

Room category	3 Night / Adult	3 Night/ Teenager 12-17 yrs	3 Night/ Child 4-11 yrs
Superior Room, Junior Family Room	33,750	27,000	20,250
Junior Family Deluxe Room	40,950	32,760	24,570
Junior Family Deluxe Room (Tatami)	44,100	35,280	26,460





# Paradise Inter Tour.,LTD

79/279 Supalai Ville Village M.3, SalaKlang, BangKruai Nonthaburi 11130.

Tax ID : 012555501193

[www.paradiseintertour.com](http://www.paradiseintertour.com)

License : 11/07042

## อัตราค่าบริการ / ราคาต่อท่าน Club Med Kiroro Grand (เด็กเข้าพักได้) Pacakge 4Day 3Nights

**Date of Travel : 07 - 13 Dec 2024 / 01 - 24 Jan 2025 /  
08 - 21 Feb 2025**

Room category	3 Night / Adult	3 Night/ Teenager 12-17 yrs	3 Night/ Child 4-11 yrs
Superior Room, Junior Family Room	47,250	37,800	28,350
Junior Family Deluxe Room	57,330	45,864	34,398
Junior Family Deluxe Room (Tatami)	61,740	49,392	37,004

**Date of Travel : 14 - 22 Dec 2024 / 25 - 28 Jan 2025 /  
04 - 07 Feb 2025**

Room category	3 Night / Adult	3 Night/ Teenager 12-17 yrs	3 Night/ Child 4-11 yrs
Superior Room, Junior Family Room	54,000	43,200	32,400
Junior Family Deluxe Room	65,520	52,416	39,312
Junior Family Deluxe Room (Tatami)	70,560	56,448	42,336





# Paradise Inter Tour.,LTD

79/279 Supalai Ville Village M.3, SalaKlang, BangKruai Nonthaburi 11130.

Tax ID : 012555501193

[www.paradiseintertour.com](http://www.paradiseintertour.com)

License : 11/07042

## อัตราค่าบริการ / ราคาต่อท่าน Club Med Kiroro Grand (เด็กเข้าพักได้) Pacakge 4Day 3Nights

**Date of Travel : 23 - 27 Dec 2024**

Room category	3 Night / Adult	3 Night/ Teenager 12-17 yrs	3 Night/ Child 4-11 yrs
Superior Room, Junior Family Room	74,700	59,760	44,820
Junior Family Deluxe Room	90,636	72,509	54,352
Junior Family Deluxe Room (Tatami)	97,608	78,087	58,565

**Date of Travel : 28 - 31 Dec 2024**

Room category	3 Night / Adult	3 Night/ Teenager 12-17 yrs	3 Night/ Child 4-11 yrs
Superior Room, Junior Family Room	77,850	62,280	46,710
Junior Family Deluxe Room	94,458	75,567	56,675
Junior Family Deluxe Room (Tatami)	101,724	81,380	61,035





# Paradise Inter Tour.,LTD

79/279 Supalai Ville Village M.3, SalaKlang, BangKruai Nonthaburi 11130.

Tax ID : 012555501193

License : 11/07042

[www.paradiseintertour.com](http://www.paradiseintertour.com)

## อัตราค่าบริการ / ราคาต่อท่าน Club Med Kiroro Grand (เด็กเข้าพักได้) Pacakge 4Day 3Nights

**Date of Travel : 29 Jan - 03 Feb 2025**

Room category	3 Night / Adult	3 Night/ Teenager 12-17 yrs	3 Night/ Child 4-11 yrs
Superior Room, Junior Family Room	71,550	57,240	42,930
Junior Family Deluxe Room	86,814	69,452	52,089
Junior Family Deluxe Room (Tatami)	93,492	74,794	56,096

**Date of Travel : 22 Feb - 14 Mar 2025**

Room category	3 Night / Adult	3 Night/ Teenager 12-17 yrs	3 Night/ Child 4-11 yrs
Superior Room, Junior Family Room	38,475	30,780	32,085
Junior Family Deluxe Room	46,683	37,347	28,010
Junior Family Deluxe Room (Tatami)	50,274	40,220	30,165

**\*\*ราคาที่แสดงเป็นห้องพักและราคาเริ่มต้น อาจมีการเปลี่ยนแปลง กรุณาสอบถามเจ้าหน้าที่อีกครั้ง\*\***

**Min Stay : 3 Nights and 4-5 nights on peak and festive period**



**\*ราคา que แสดงเป็นห้องพักและราคาเริ่มต้น อาจมีการเปลี่ยนแปลง  
กรุณาสอบถามเจ้าหน้าที่อีกครั้ง\***

Min Stay : 3 Nights and 4-5 Nights on peak and festive period

**แพคเกจรวม.....**

- ห้องพัก CLUBMED KIRORO Grand ตามที่ท่านเลือกชั้นต่ำ 3 คืน
- ห้องอาหารหลัก Yoichi - Main restaurant บริการอาหารบุฟเฟต์ นานาชาติ มือเช้า - กลางวัน - เย็น พร้อมเครื่องดื่มนานาชาติ
- บริการเครื่องดื่มที่ Yotei - Main bar เครื่องดื่มไม่อันตรายตลอดการเข้าพัก ทั้งผสม แอลกอฮอล์และไม่ผสม แอลกอฮอล์ฯลฯ เบียร์ , ไวน์ , คอลเทล , มอคเทล , วิสกี้
- การแสดงโชว์สุดอลังการจากเจ้าหน้าที่ G.O. ทุกค่ำคืน
- สังสรรค์สนุกสนามชมดนตรี ที่ Yotei - Main bar ทุกค่ำคืน
- ฟรี ของว่างระหว่างวัน อาทิ ชา, กาแฟ, ขนมปัง ฯลฯ
- ฟรี กิจกรรม Swimming Pool, Fitness, Yoga, Cardio-Training. Entertainment (Live music, DJ sets) Ofuro (Japanese Sauna), Onsen , Open air hot tub ETC.
- ฟรี Ski lesson คอร์สเรียนสกี สำหรับผู้เข้าพัก
- ฟรี Ski lift pass สำหรับเล่นสกี
- ฟรี ประกันการเดินทาง 1,000,000 บาท





แพคเกจไม่รวม.....



- ✗ ตัวเครื่องบินไปกลับ กรุงเทพฯ - ฮอกไกโด - กรุงเทพฯ
- ✗ KIRORO ONSEN TAX 50 Baht /day/pax
- ✗ ค่าใช้จ่ายส่วนตัวนอกเหนือจากรายการที่ระบุ เช่น ค่าโทรศัพท์ทางไกล ค่าชกักรีด มินิบาร์ในห้อง รวมถึงค่าอาหาร และเครื่องดื่มที่สั่งเพิ่มนอกเหนือรายการ
- ✗ ค่าเช่าชุดและอุปกรณ์สกีหรือสโนบอร์ด
- ✗ ภาษีหัก ณ ที่จ่าย 3% และภาษีมูลค่าเพิ่ม 7%

### ✗ ค่าบริการรถรับส่ง

จาก	ถึง	ผู้ใหญ่ท่านละ	เด็กอายุ 12-17 ปี ท่านละ	เด็กอายุ 2-11 ปี ท่านละ
CHITOSE AIRPORT	Clubmed Kiroro Grand	2,540 / เที่ยว	2,540 / เที่ยว	2,032 / เที่ยว



## เงื่อนไขการสำรองที่นั่งและการชำระเงิน

- ★ ส่งหน้าพาสปอร์ต มีอายุเหลือเกิน 6 เดือน
- ★ กรุณาจองล่วงหน้าก่อนการเดินทาง พร้อมชำระมัดจำ งวดแรกภายในระยะเวลาที่กำหนด (กรณีจองมากกว่า 45 วัน )
- ★ ส่วนที่เหลือชำระก่อนการเดินทางไม่น้อยกว่า 45 วัน มิฉะนั้น จะถือว่าท่านยกเลิกการเดินทางโดยอัตโนมัติ
- ★ ชำระเงินภายใน 3 วัน กรณีจองแพคเกจไม่รวมตั๋วเครื่องบิน
- ★ ชำระเงินภายในวันเดียวกับวันจอง กรณี จองแพคเกจพร้อมตั๋วเครื่องบิน

## เงื่อนไขการชำระค่าบริการ

1. หากทำการจองแพ็คเกจมากกว่า 45 วันก่อนการเดินทางชำระมัดจำท่านละ 20% จากราคาแพ็คเกจห้องพัก ณ วันที่ทำการจองแพ็คเกจ และชำระเงินส่วนที่เหลือก่อนการเดินทาง 45 วัน
2. หากทำการจองแพ็คเกจน้อยกว่า 45 วันก่อนการเดินทาง ชำระค่าแพ็คเกจห้องพักเต็มจำนวน ณ วันที่ทำการจองแพ็คเกจ กรณีนักท่องเที่ยวไม่ชำระเงิน หรือชำระเงินไม่ครบภายในกำหนด ให้ถือว่า นักท่องเที่ยวสละสิทธิ์การเดินทางในทัวร์นั้น ๆ



# Ski Equipment Rental



Ski Equipment Rental	Type	Price (THB) per day	
Sport	SKI	2,100	FULL Ski Set (Ski + Poles + Boots + Helmet)
Performance	SKI	2,200	FULL Ski Set (Ski + Poles + Boots + Helmet)
KIDS	SKI	1,600	FULL Ski Set (Ski + Poles + Boots Prestige+ Helmet)
Sport	SNOWBOARD	2,100	FULL SB Set (Ski + Poles + Boots + Helmet)
Performance	SNOWBOARD	2,100	FULL SB Set (SB + Boots + Helmet)
KIDS	SNOWBOARD	1,700	Full SB Set (Ski + Poles + Boots+Helmet)



# โปรแกรมทัวร์

CLUBMED

## KIRORO GRAND – HOKKAIDO

### วันแรก

กรุงเทพฯ ๔ – สุวรรณภูมิ/ ดอนเมือง

XX.XX น.

ผู้โดยสารเช็คอินด้วยตัวเอง ณ สนามบินสุวรรณภูมิ หรือ สนามบินดอนเมือง (ตามสายการบินที่ลูกค้าเลือก)

XX.XX น.

เครื่องออกเดินทางสู่ เกาะฮอกไกโด ประเทศญี่ปุ่น โดยสายการ.....เที่ยวบิน.....

### วันที่สอง

สนามบินชิโตเสะ – คลับเมด Kiroro Peak

XX.XX น.

เดินทางถึงสนามบินชิโตเสะจังหวัดฮอกไกโด ประเทศญี่ปุ่น ทำการ ผ่านพิธีตรวจคนเข้าเมือง.....

จากนั้นผู้เดินทางติดต่อที่เคาน์เตอร์ของคลับเมด แล้วเดินทางโดยรถบัสจากสนามบินไปยังรีสอร์ท **Club Med Kiroro Grand Hokkaido Kiroro Resort** ตั้งอยู่ห่างจากเมืองชายทะเล Otaru ไปทางใต้ 28 กม. และห่างจาก Sapporo Hokkaido ไปทางตะวันตก 43 กม. สนามบินถึงรีสอร์ทใช้เวลาประมาณ 2 ชม. ให้ บริการแบบ Premium All Inclusive ที่พักแห่งนี้เหมาะสำหรับการเปิดประสบการณ์สัมผัสหิมะ ฤดูหนาว การเล่นสกี สโนบอร์ด และอื่นๆ รีสอร์ทแห่งนี้มีบริการสอนเล่นสกีพื้นฐาน โดยไม่เสียค่าใช้จ่าย นอกจากนี้ ยังมีอ่างแช่น้ำร้อนโอฟูโระ

DOMESTIC TERMINAL → INTERNATIONAL TERMINAL → CLUB MED ( ตารางรถปี2566-2567 )

Bus No.	Latest FLYT Time		Airport DEP Time		Arrival at KIRORO PEAK
	Latest DOM Flight	Latest INTL Flight	Domestic Terminal	International Terminal	
KIRO1	9:30	9:15	10:30	10:45	12:45
KIRO3	11:30	11:15	12:30	12:45	14:55
KIRO5	13:15	13:00	14:15	14:30	16:30
KIRO7	15:00	14:45	16:00	16:15	18:15
KIRO9	16:45	16:30	17:45	18:00	20:00
KIRO11	18:45	18:45	20:00	20:15	22:15

# KIRORO GRAND - HOKKAIDO JAPAN

## Minimum Connecting Time from flight arrival to transfer time

- ✓ Domestic flight: Minimum 60 minutes
- ✓ International flight: Minimum 90 minutes

**15.00 น.** เช็คอิน และพักรผ่อนกับกิจกรรมต่างๆ ที่ให้บริการภายในรีสอร์ท จากนั้นนำท่านไปยังห้องพัก โดยทีม G.O. ที่มาจากหลายประเทศ

## กิจกรรมการเข้าพักในรีสอร์ท ของคุณ ประกอบด้วยกิจกรรมต่างๆ ที่รวมไว้:

- ❄️ อ่างอาบน้ำร้อนโอฟูโระ ออนเซ็นธรรมชาติแบบญี่ปุ่น อ่างอาบน้ำโรเห็นบุโระ (เปิดโล่ง) ชวนำ
- ❄️ ออนเซ็นกลางแจ้งและอ่างน้ำวน Kiroro Grand
- ❄️ บนเรือนสกีหรือสโนว์บอร์ดแบบกลุ่ม (ระดับต้นถึงระดับสูง)
- ❄️ เดินป่าบนหิมะ: Snow trekking - ดูแลโดยไกด์ภูเขา (สำหรับอายุ 11 ปีขึ้นไป)
- ❄️ สระว่ายน้ำ Indoor Heated Swimming Pool - บริเวณสระผู้ใหญ่และสระเด็ก คลาสออกกำลังกายในน้ำ (สำหรับอายุ 16 ปีขึ้นไป)
- ❄️ โยคะ
- ❄️ ห้องฟิตเนสพร้อมอุปกรณ์คาร์ดิโอ ดัมเบล และเครื่องยกน้ำหนัก- อายุ 18 ปีขึ้นไปเท่านั้น
- ❄️ ความบันเทิงยามเย็น-ดนตรีสด ชูตตีเจ การเต็นร่ำ การแสดงละครสัตว์ และการแสดงมายากล (ขึ้นอยู่กับทางรีสอร์ทกำหนด)

## พร้อมกิจกรรมตามความต้องการโดยมีค่าใช้จ่ายเพิ่มเติม

- กรีกแมนทีสปาเพื่อสุขภาพ
- บทเรียนสกีหรือสโนว์บอร์ดส่วนตัว
- เช่าอุปกรณ์สกีและสโนว์บอร์ด

**18.00 น.** รับประทานอาหารเย็น ณ ห้องอาหาร Yoichi - Main restaurant เป็นพื้นที่เอนกประสงค์ที่มีโซน ตามริมที่ปรับเปลี่ยนได้และห้องรับประทานอาหาร 4 ห้องเพื่อให้แขกได้เพลิดเพลินกับอาหารนานาชาติที่ปรุง โดยเชฟที่ผ่านการฝึกอบรมระดับนานาชาติอย่างเชี่ยวชาญ

**18.50 น.** สำหรับลูกค้าที่มีความประสงค์จะเล่นสกี สามารถลงชื่อ เพื่อเข้ารับการฝึกสอนจากผู้เชี่ยวชาญ โดยไม่มีค่าใช้จ่าย (กรณี ไม่มีชุดหรืออุปกรณ์ในการเล่นสกี สามารถเช่าหรือซื้อได้ที่แผนกอุปกรณ์กีฬา)

# KIRORO GRAND - HOKKAIDO JAPAN

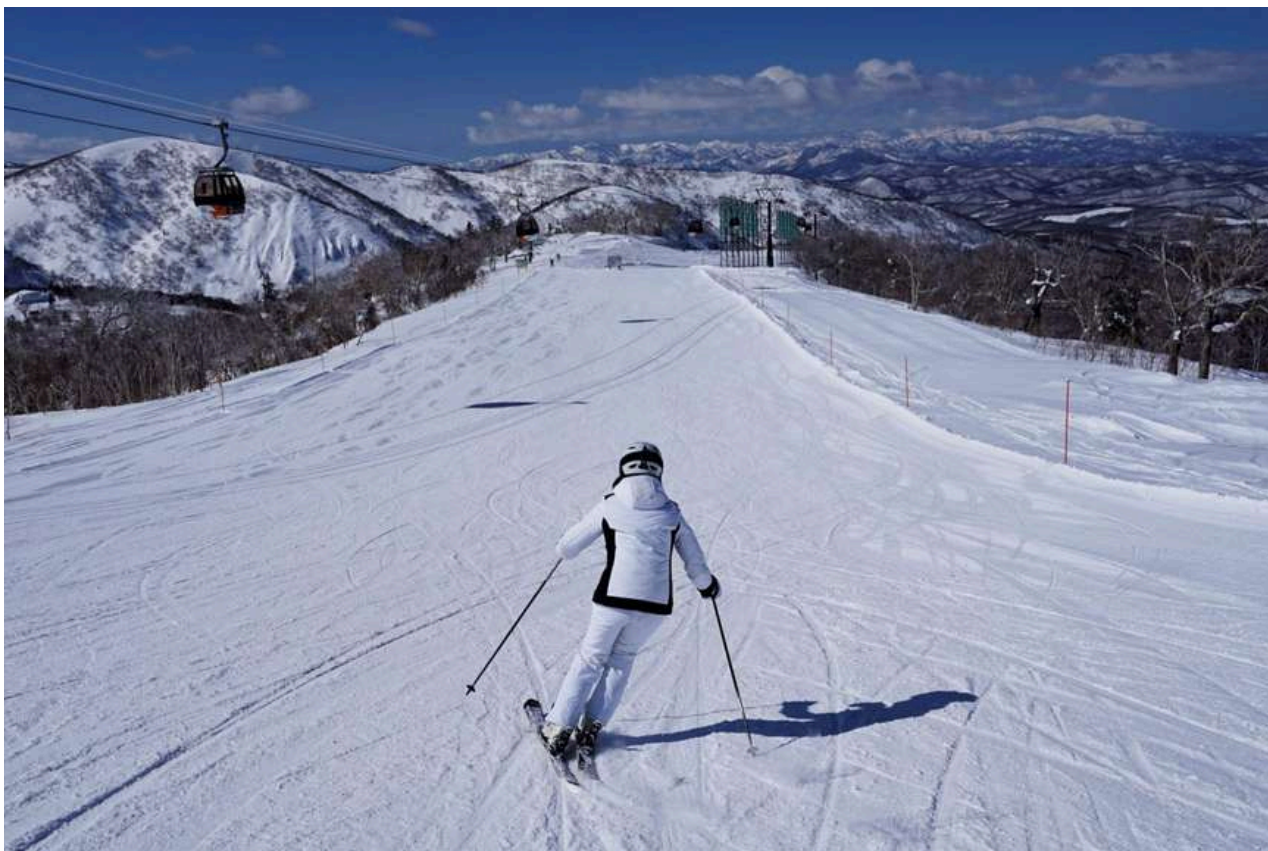

## \*\*\*หมายเหตุ\*\*\*



สกีจะแบ่ง เป็น 7 คลาส ช่วงเวลา 9:00-12:00 และ 13:00-16:00

คลาสละ 2 ชม. ช่วงเช้า 2 ชม. บ่าย

Club Beginners

Club 1 - Club 6



Snowboard จะมี 5 คลาส ช่วงเวลา 9:00-12:00 และ 13:00-16:00

คลาสละ 2 ชม. ช่วงเช้า 2 ชม. บ่าย

SB Beginners

SB1-SB4



# KIORO GRAND - HOKKAIDO JAPAN

20.00 น. ลูกค้าพักผ่อนตามอัธยาศัย หรือสังสรรค์ยามค่ำคืนทุกวัน ได้ที่บาร์ **Yotei - Main bar** สนุกสนาน สำหรับความบันเทิงและการแสดงบนเวทีพร้อมเครื่องดื่มท้องถิ่นและนานาชาติหลากหลายให้เพลิดเพลิน

## ห้องอาหาร 3 ห้องอาหาร จะต้องจองล่วงหน้า

- **The Ogon - Asian Specialty Restaurant** อาหารพิเศษของชาวเอเชียคุณสามารถค้นพบการผสมผสานระหว่างอาหารไทยและอาหารจีนรสเลิศด้วยการโดยสารรถรับส่งระยะสั้นๆทั่ว รีสอร์ท Ogon ใช้อาหารทะเล Otaru สดและเนื้อสัตว์ที่มาจากท้องถิ่นและผลิตผลจากฮอกไกโด
- **The Kaen\* - Yakiniku specialty restaurant** ต้มตำกับอาหารปิ้งย่างรสเลิศ ต้องลอง Kuroge Wagyu\* Cross Karubi เนื้อลายหินอ่อนชิ้นบาง ที่ชุ่มฉ่ำหรือเนื้อซี่โครงสันไร้กระดูกของเรา ทั้งสองชิ้นจากฟาร์ม Tokachi ที่มีชื่อเสียงในฮอกไกโด ทานคู่กับผักสดของฮอกไกโด และข้าวท้องถิ่น จะเป็นมื้อที่อร่อยจนลืมไม่ลง **\*มีค่าใช้จ่ายเพิ่มเติม\***
- **The Ebisu\* - Sushi specialty restaurant** รวมตัวกับเพื่อนๆ ที่ร้าน Sushi Specialty ของเราเพื่อรับ ประสบการณ์การรับประทานอาหารแบบสบายๆ หลังจากเล่นสกีมาทั้งวัน เพลิดเพลินกับอาหารที่สมดุล แต่หรูหรา จับคู่กับเครื่องดื่มในท้องถิ่น เช่น ส เสาเกหรือโซจูเพื่อให้ร่างกายอบอุ่นและสิ้นสุดวันที่สมบูรณ์แบบ แบบ "มีค่าใช้จ่ายเพิ่มเติม"  
**\*3 mins shuttle bus                      \*3 min gondola (during hours of operation)**

## วันที่สาม/สี่ CLUBMED KIORO GRAND - ลานสกี

XX.XX น. รับประทานอาหารเช้า ณ ห้องอาหาร **Yoichi - Main restaurant** ซึ่งมองเห็นลานสกีห้องอาหารหลัก ลูกค้าเตรียมความพร้อม เช็คอุปกรณ์ในการเล่นสกีและสโนบอร์ดตามที่ได้อจองไว้ เพื่อความสะดวก ลูกค้าสามารถมาก่อนเวลาได้ประมาณ 30 นาที

**\*\*\*หมายเหตุ\*\*\***

 สกีจะแบ่ง เป็น 7 คลาส ช่วงเวลา 9:00-12:00 และ 13:00-16:00

 Snowboard จะมี 5 คลาส ช่วงเวลา 9:00-12:00 และ 13:00-16:00

12.00 น. รับประทานอาหารกลางวัน ณ ห้องอาหาร **Yoichi - Main restaurant**

13.00 น. บริการคลาสสกีและสโนบอร์ด ตามที่ลูกค้าได้ระบุไว้ หรือพักผ่อนตามอัธยาศัย

# KIRORO GRAND - HOKKAIDO JAPAN

**18.00 u.** รับประทานอาหารเย็น ณ ห้องอาหาร **Yoichi - Main restaurant** ซึ่งมองเห็นลานสกี  
ห้องอาหารหลัก ให้บริการบุฟเฟต์อาหารนานาชาติหลากหลายรายการที่ได้รับการคัดสรร



**วันที่ห้า CLUBMED KIRORO GRAND - สนามบินชิโตเสะ -กรุงเทพฯ ๔**

**xx.xx u.** รับประทานอาหารเช้า ณ ห้องอาหาร **Yoichi - Main restaurant** ซึ่งมองเห็นลานสกีห้อง  
อาหารหลัก ลูกค้าต้องทำการ Check – out และเตรียมตัวเดินทางไปยังสนามบินชิโตเสะ

**เวลารถรับ Club Med – New Chitose Domestic Airport –International Terminal**

**CLUB MED → INTERNATIONAL TERMINAL → DOMESTIC TERMINAL**

Bus No.	Departure at KIRORO PEAK	Airport arrival Time		Earliest FLYT Time	
		International Terminal	Domestic Terminal	Earliest INTL Flight	Earliest DOM Flight
KIRO2	7:00	9:00	9:10	11:00	11:00
KIRO4	8:40	10:40	10:50	12:40	12:20
KIRO6	10:10	12:10	12:20	14:10	13:50
KIRO8	11:55	13:55	14:05	15:55	15:35
KIRO10	13:40	15:40	15:50	17:40	17:20
KIRO12	15:10	17:10	17:20	19:10	18:50

Minimum Connecting Time from transfer to flight departure

✓ **Domestic flight: Minimum 90 minutes** ✓ **International flight: Minimum 120 minutes**



# KIORO GRAND - HOKKAIDO JAPAN

- XX.XX น. ออกเดินทางสู่สนามบิน ชิโตเสะ (New Chitose Airport) ใช้เวลาประมาณ 2 ชม.
- XX.XX น. เดินทางถึงสนามบินชิโตเสะ
- XX.XX น. เช็คอิน ณ เคาเตอร์สายการบินXXX
- XX.XX น. ออกเดินทางกลับกรุงเทพ ฯ โดยสายการบินXXX เที่ยวบินที่XXX
- XX.XX น. เดินทางถึงสนามบินสุวรรณภูมิ หรือ สนามบินดอนเมือง

## เงื่อนไขและข้อกำหนด

- Check in 15:00 / Check out 10:00
- ราคานี้ใช้สำหรับผู้เดินทางพร้อมกันอย่างน้อย 2 ท่านขึ้นไปและมีวัตถุประสงค์เพื่อการท่องเที่ยวเท่านั้น
- อัตราค่าบริการคิดคำนวณจากอัตราแลกเปลี่ยน ณ ปัจจุบัน บริษัทฯ ขอสงวนสิทธิ์ในการปรับเปลี่ยนราคาค่าบริการใน กรณีที่มีการขึ้นราคาค่าตัว เครื่องบิน ภาษีการเดินทางค่าประกันภัย ค่าธรรมเนียมน้ำมัน หรือมีการประกาศลดค่าเงินบาท หรืออัตราแลกเปลี่ยนได้ปรับขึ้นในช่วงใกล้วัน ที่จะเดินทาง
- หากท่านถูกเจ้าหน้าที่ตรวจคนเข้าเมืองของประเทศนั้นๆ ปฏิเสธการเข้า-ออกเมือง ด้วยเหตุผลใดๆ ก็ตาม ถือเป็น เหตุผลซึ่งอยู่นอกเหนืออำนาจและความรับผิดชอบของบริษัทฯ ทางบริษัทฯ ขอสงวนสิทธิ์ที่จะไม่คืนเงินบางส่วนหรือทั้งหมด
- บริษัทฯ จะไม่รับผิดชอบในกรณีที่กองตรวจคนเข้าเมืองของประเทศไทยงดออกเอกสารเข้าเมืองให้กับคนต่างชาตินหรือคนต่างด้าวที่พำนักอยู่ในประเทศไทยอำนาจสิทธิ์ขาดเป็นของทางกองตรวจคนเข้าเมือง
- บริษัทฯ ขอสงวนสิทธิ์ที่จะไม่รับผิดชอบค่าใช้จ่ายใดๆ ในกรณีที่เกิดเหตุสุดวิสัยเช่น การยกเลิก หรือล่าช้าของสายการบิน เรือรถไฟ อุบัติเหตุภัยธรรมชาติการนัดหยุดงาน การจลาจล หรือสิ่งของสูญหายตามสถานที่ต่างๆ ที่เกิน เหนืออำนาจการควบคุมของบริษัทฯ
- บริษัทฯ จะทำหน้าที่เป็นตัวแทนในการเรียกร้องค่าชดใช้จากสายการบิน โรงแรมหรือบริษัทขนส่ง เมื่อเกิดการสูญหายของสัมภาระระหว่างการเดินทางแต่จะไม่รับผิดชอบต่อการสูญหายดังกล่าว
- ในระหว่างการท่องเที่ยวนี้หากท่านไม่ใช้บริการใดๆ ไม่ว่าทั้งหมดหรือบางส่วน ถือว่าท่านสละสิทธิ์ไม่สามารถ เรียกร้องขอคืนค่าบริการได้
- บริษัทฯ ขอสงวนสิทธิ์จะเปลี่ยนแปลงราคาการตามความเหมาะสม และสถานการณ์ต่างๆ ทั้งนี้ทางบริษัท ฯ จะยึดถือ และคำนึงถึงความปลอดภัย รวมถึงประโยชน์สูงสุดของลูกค้าส่วนมากเป็นสำคัญ

# KIORO GRAND - HOKKAIDO JAPAN

## Accommodation Details

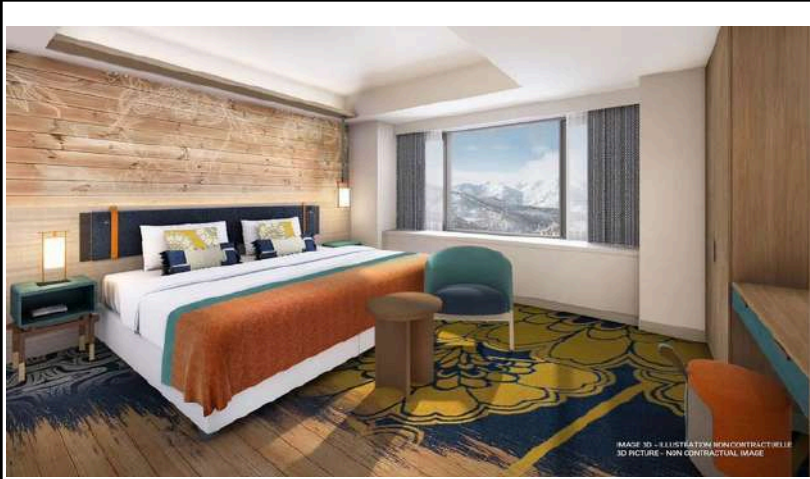

**Superior Room: Room 36 m<sup>2</sup>**

**Maximum capacity: 2 people**



**Junior Family Superior Room  
Room 37 - 40 m<sup>2</sup>**

**Maximum capacity: 3 people**



**Family Superior Room**

**Room 42 - 44 m<sup>2</sup>**

**Maximum capacity: 4 people**

# KIORO GRAND - HOKKAIDO JAPAN

## Accommodation Details

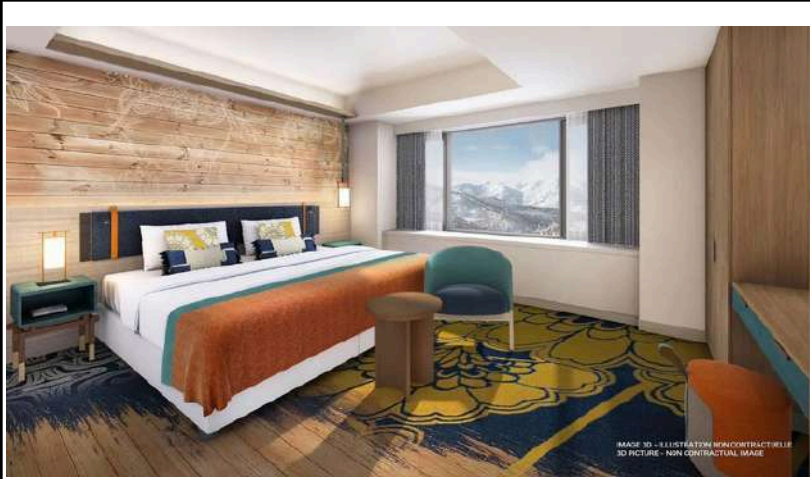

**Junior Family Deluxe Room:  
2 Adults + 1 Teen**



**Junior Family Deluxe Room  
Room 43 - 51 m<sup>2</sup>  
Maximum capacity: 3 people**



**Junior Family Deluxe Room  
-Tatami Room 65 m<sup>2</sup>  
Maximum capacity: 3 people**

# KIORO GRAND - HOKKAIDO JAPAN

## Accommodation Details



**Junior Family Suite**  
**Room 60 - 67 m<sup>2</sup>**  
**Maximum capacity: 4 people**



**Family Suite Room**  
**72 - 84 m<sup>2</sup>**  
**Maximum capacity: 4 people**



**Master Family Suite Room**  
**139 - 149 m<sup>2</sup>**  
**Maximum capacity: 5 people**

# KIRORO GRAND

## SKI RESORT

