

Vol. 01



HOKKAIDO

SKI RESORT

KIRORO PEAK

CLUB MED
KIRORO PEAK
ไม่รวมตัวเครื่องบิน



KIORO PEAK

HOKKAIDO



SKI REROST

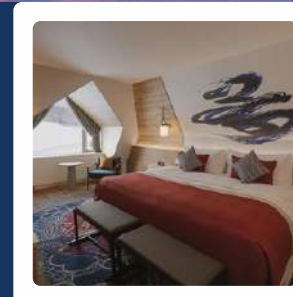
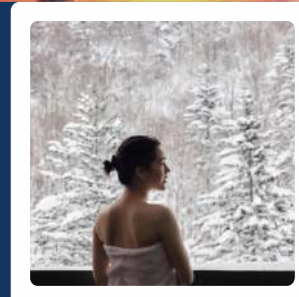
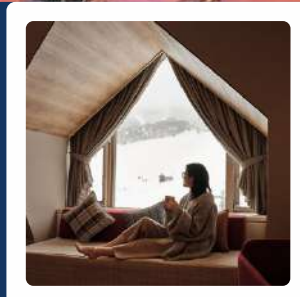
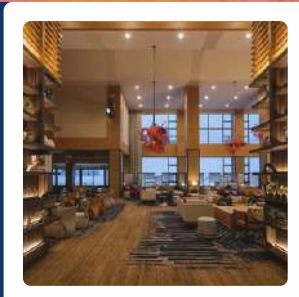
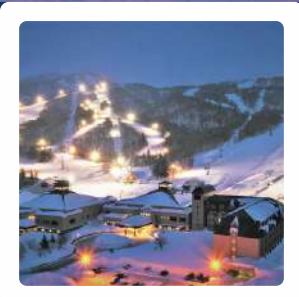



Paradise Inter Tour.,LTD

79/279 Supalai Ville Village M.3, SalaKlang, BangKruai Nonthaburi 11130.

Tax ID : 012555501193

License : 11/07042

www.paradiseintertour.com

CLUB MED KIRORO PEAK JAPAN HOKKAIDO

แพคเกจห้องพักเริ่มต้น 3 คืน All-Inclusive
(ไม่รวมตั๋วเครื่องบิน + ไม่รวมรถรับส่งจากสนามบินซอกไกโดไปกลับ)

สำรองที่พักภายในวันที่ 14 มีนาคม 2567

เดินทาง 11 มีนาคม – 04 พฤษภาคม 2567





Paradise Inter Tour.,LTD

79/279 Supalai Ville Village M.3, SalaKlang, BangKruai Nonthaburi 11130.

Tax ID : 012555501193

www.paradiseintertour.com

License : 11/07042

อัตราค่าบริการ / ราคาต่อท่าน

Club Med Kiroro Peak ไม่อนุญาตให้เด็กต่ำกว่า 12 ปีเข้าพัก

Date of Travel : 11 Apr - 04 May 2024



Room category	3 Night / Adult	3 Night/ Teenager 12-17 yrs
Superior Room, Junior Family Room	27,090	21,672
Junior Family Deluxe Room, Family Deluxe	35,217	28,174
Junior Family Suite	46,053	36,843
Family Suite	54,180	43,344





Paradise Inter Tour.,LTD

79/279 Supalai Ville Village M.3, SalaKlang, BangKruai Nonthaburi 11130.

Tax ID : 012555501193

www.paradiseintertour.com

License : 11/07042

อัตราค่าบริการ / ราคาต่อท่าน

Club Med Kiroro Peak ไม่อนุญาตให้เด็กต่ำกว่า 12 ปีเข้าพัก

Date of Travel : 08 Mar / 10 Mar 2024

Room category	3 Night / Adult	3 Night/ Teenager 12-17 yrs
Superior Room, Junior Family Room	45,225	36,180
Junior Family Deluxe Room, Family Deluxe	58,793	47,035
Junior Family Suite	76,883	61,507
Family Suite	90,450	72,360





Paradise Inter Tour.,LTD

79/279 Supalai Ville Village M.3, SalaKlang, BangKruai Nonthaburi 11130.

Tax ID : 012555501193

www.paradiseintertour.com

License : 11/07042

อัตราค่าบริการ / ราคาต่อท่าน

Club Med Kiroro Peak ไม่อนุญาตให้เด็กต่ำกว่า 12 ปีเข้าพัก

Date of Travel : 11 Mar 2024

Room category	3 Night / Adult	3 Night/ Teenager 12-17 yrs
Superior Room, Junior Family Room	41,400	33,120
Junior Family Deluxe Room, Family Deluxe	53,820	43,056
Junior Family Suite	70,380	56,304
Family Suite	82,800	66,240





Paradise Inter Tour.,LTD

79/279 Supalai Ville Village M.3, SalaKlang, BangKruai Nonthaburi 11130.

Tax ID : 012555501193

www.paradiseintertour.com

License : 11/07042

อัตราค่าบริการ / ราคาต่อท่าน

Club Med Kiroro Peak ไม่อนุญาตให้เด็กต่ำกว่า 12 ปีเข้าพัก

Date of Travel : 12 - 13 Mar 2024

Room category	3 Night / Adult	3 Night/ Teenager 12-17 yrs
Superior Room, Junior Family Room	38,250	30,600
Junior Family Deluxe Room, Family Deluxe	49,725	39,780
Junior Family Suite	65,025	52,020
Family Suite	76,500	61,200

Date of Travel : 14 Mar 2024

Room category	3 Night / Adult	3 Night/ Teenager 12-17 yrs
Superior Room, Junior Family Room	39,600	31,680
Junior Family Deluxe Room, Family Deluxe	51,480	41,184
Junior Family Suite	67,320	53,856
Family Suite	79,200	63,360



Paradise Inter Tour.,LTD

79/279 Supalai Ville Village M.3, SalaKlang, BangKruai Nonthaburi 11130.

Tax ID : 012555501193

License : 11/07042

www.paradiseintertour.com

สำรองที่พักภายในวันนี้ 14 มีนาคม 2567
เดินทาง 29 พฤศจิกายน 2567 - 4 พฤษภาคม 2568

อัตราค่าบริการ / ราคาต่อท่าน

Club Med Kiroro Peak อนุญาตให้นำเด็กต่ำกว่า 12 ปีเข้าพัก

Date of Travel : 29 Mar - 04 May 2025



Room category	3 Night / Adult	3 Night/ Teenager 12-17 yrs
Superior Room, Junior Family Room	31,050	24,840
Junior Family Deluxe Room, Family Deluxe	37,674	30,140





Paradise Inter Tour.,LTD

79/279 Supalai Ville Village M.3, SalaKlang, BangKruai Nonthaburi 11130.

Tax ID : 012555501193

www.paradiseintertour.com

License : 11/07042

อัตราค่าบริการ / ราคาต่อท่าน

Club Med Kiroro Peak ไม่อนุญาตให้เด็กต่ำกว่า 12 ปีเข้าพัก

Date of Travel : 29 Nov - 06 Dec 2024 / 15 - 28 Mar 2025

Room category	3 Night / Adult	3 Night/ Teenager 12-17 yrs
Superior Room, Junior Family Room	36,675	29,340
Junior Family Deluxe Room, Family Deluxe	44,499	35,600

Date of Travel : 07 - 13 Dec 2024 / 01 - 24 Jan 2025 / 08 - 21 Feb 2025

Room category	3 Night / Adult	3 Night/ Teenager 12-17 yrs
Superior Room, Junior Family Room	49,725	39,780
Junior Family Deluxe Room, Family Deluxe	60,333	48,267





Paradise Inter Tour.,LTD

79/279 Supalai Ville Village M.3, SalaKlang, BangKruai Nonthaburi 11130.

Tax ID : 012555501193

www.paradiseintertour.com

License : 11/07042

อัตราค่าบริการ / ราคาต่อท่าน

Club Med Kiroro Peak ไม่อนุญาตให้เด็กต่ำกว่า 12 ปีเข้าพัก

**Date of Travel : 14 - 22 Dec 2024 / 25 - 28 Jan 2025
/ 04 - 07 Feb 2025**

Room category	3 Night / Adult	3 Night/ Teenager 12-17 yrs
Superior Room, Junior Family Room	57,725	45,900
Junior Family Deluxe Room, Family Deluxe	69,615	55,692

Date of Travel : 23 - 27 Dec 2024

Room category	3 Night / Adult	3 Night/ Teenager 12-17 yrs
Superior Room, Junior Family Room	76,725	61,380
Junior Family Deluxe Room, Family Deluxe	93,093	74,475





Paradise Inter Tour.,LTD

79/279 Supalai Ville Village M.3, SalaKlang, BangKruai Nonthaburi 11130.

Tax ID : 012555501193

www.paradiseintertour.com

License : 11/07042

อัตราค่าบริการ / ราคาต่อท่าน

Club Med Kiroro Peak ไม่อนุญาตให้เด็กต่ำกว่า 12 ปีเข้าพัก

Date of Travel : 28 - 31 Dec 2024

Room category	3 Night / Adult	3 Night/ Teenager 12-17 yrs
Superior Room, Junior Family Room	80,100	64,080
Junior Family Deluxe Room, Family Deluxe	97,188	77,751

Date of Travel : 29 Jan - 03 Feb 2025

Room category	3 Night / Adult	3 Night/ Teenager 12-17 yrs
Superior Room, Junior Family Room	73,800	59,040
Junior Family Deluxe Room, Family Deluxe	89,544	71,636





Paradise Inter Tour.,LTD

79/279 Supalai Ville Village M.3, SalaKlang, BangKruai Nonthaburi 11130.

Tax ID : 012555501193

License : 11/07042

www.paradiseintertour.com

อัตราค่าบริการ / ราคาต่อท่าน

Club Med Kiroro Peak ไม่อนุญาตให้เด็กต่ำกว่า 12 ปีเข้าพัก

Date of Travel : 22 Feb - 14 Mar 2025

Room category	3 Night / Adult	3 Night/ Teenager 12-17 yrs
Superior Room, Junior Family Room	40,950	32,760
Junior Family Deluxe Room, Family Deluxe	49,686	39,749

***ราคาที่แสดงเป็นห้องพักและราคาเริ่มต้น อาจมีการเปลี่ยนแปลง
กรุณาสอบถามเจ้าหน้าที่อีกครั้ง***

งดให้บริการตั้งแต่วันที่ 15 มีนาคม - 1 เมษายน / 6 - 10 เมษายน 2024

Min Stay : 3 Nights and 4-5 nights on peak and festive period



***ราคา que แสดงเป็นห้องพักและราคาเริ่มต้น อาจมีการเปลี่ยนแปลง
กรุณาสอบถามเจ้าหน้าที่อีกครั้ง***

งดให้บริการตั้งแต่วันที่ 15 มีนาคม - 1 เมษายน / 6 - 10 เมษายน 2024
Min Stay : 3 Nights and 4-5 nights on peak and festive period

แพคเกจรวม.....

- ห้องพัก CLUBMED KIRORO PEAK ตามที่ท่านเลือกขั้นต่ำ 3 คืน
- ห้องอาหารหลัก Otaru Main Restaurant บริการอาหารบุฟเฟต์ นานาชาติ มื้อเช้า - กลางวัน - เย็น พร้อมเครื่องดื่มนานาชาติ
- บริการเครื่องดื่มที่ The View Bar เครื่องดื่มไม่อันตรายต่อการเข้าพัก ทั้งผสม แอลกอฮอล์และไม่ผสม แอลกอฮอล์ฯลฯ เบียร์ ,ไวน์ , คอลเทล , มอคเทล , วิสกี้
- การแสดงโชว์สุดอลังการจากเจ้าหน้าที่ G.O. ทุกค่ำคืน
- สังสรรค์สนุกสนามชมดนตรี ที่ The View Bar - Main bar ทุกค่ำคืน
- ฟรี ของว่างระหว่างวัน อาทิ ชา, กาแฟ, ขนมปัง ฯลฯ
- ฟรีกิจกรรม Swimming Pool, Fitness, Yoga, Cardio-Training. Entertainment (Live music, DJ sets) Ofuro (Japanese Sauna), Onsen , Open air hot tub ETC.
- ฟรี Ski lesson คอร์สเรียนสกี สำหรับผู้เข้าพัก อายุตั้งแต่ 12 ปีขึ้นไป
- ฟรี Ski lift pass สำหรับเล่นสกี
- ฟรีประกันการเดินทาง 1,000,000 บาท

แพคเกจไม่รวม.....



- ✗ ตัวเครื่องบินไปกลับ กรุงเทพฯ - ฮอกไกโด - กรุงเทพฯ
- ✗ KIRORO ONSEN TAX 50 Baht /day/pax
- ✗ ค่าใช้จ่ายส่วนตัวนอกเหนือจากรายการที่ระบุ เช่น ค่าโทรศัพท์ทางไกล ค่าชกักรีด มินิบาร์ในห้อง รวมถึงค่าอาหาร และเครื่องดื่มที่สั่งเพิ่มนอกเหนือรายการ
- ✗ ค่าเช่าชุดและอุปกรณ์สกีหรือสโนบอร์ด
- ✗ ภาษีหัก ณ ที่จ่าย 3% และภาษีมูลค่าเพิ่ม 7%

✗ ค่าบริการรถรับส่ง

จาก	ถึง	ผู้ใหญ่ท่านละ	เด็กอายุ 12-17 ปี ท่านละ	เด็กอายุ 2-11 ปี ท่านละ
CHITOSE AIRPORT	Clubmed Kiroro Peak	2,500 / เที่ยว	2,500 / เที่ยว	



เงื่อนไขการสำรองที่นั่งและการชำระเงิน

- ★ ส่งหน้าพาสปอร์ต มีอายุเหลือเกิน 6 เดือน
- ★ กรุณาจองล่วงหน้าก่อนการเดินทาง พร้อมชำระมัดจำ งวดแรกภายในระยะเวลาที่กำหนด (กรณีจองมากกว่า 45 วัน)
- ★ ส่วนที่เหลือชำระก่อนการเดินทางไม่น้อยกว่า 45 วัน มิฉะนั้น จะถือว่าท่านยกเลิกการเดินทางโดยอัตโนมัติ
- ★ ชำระเงินภายใน 3 วัน กรณีจองแพคเกจไม่รวมตัวเครื่องบิน
- ★ ชำระเงินภายในวันเดียวกับวันจอง กรณี จองแพคเกจพร้อมตัวเครื่องบิน

เงื่อนไขการชำระค่าบริการ

1. นักท่องเที่ยวต้องชำระเงินมัดจำ จำนวน 5,000 บาท/ท่าน
2. นักท่องเที่ยวต้องชำระค่าบริการส่วนที่เหลือทั้งหมดก่อนวันเดินทางอย่างน้อย 45 วัน กรณีนักท่องเที่ยวไม่ชำระเงิน หรือชำระเงินไม่ครบภายในกำหนด ให้ถือว่า นักท่องเที่ยวสละสิทธิ์การเดินทางในทัวร์นั้น ๆ



Ski Equipment Rental



Ski Equipment Rental	Type	Price (THB) per day	
Sport	SKI	2080	FULL Ski Set (Ski + Poles + Boots + Helmet)
Performance	SKI	2270	FULL Ski Set (Ski + Poles + Boots + Helmet)
Prestige	SKI	3740	FULL Ski Set (Ski + Poles + Boots Prestige+ Helmet)
Premium	SKI	4340	FULL Ski Set (Ski + Poles + Boots Prestige+ Helmet)
KIDS	SKI	1530	FULL Ski Set (Ski + Poles + Boots + Helmet)
Sport	SNOWBOARD	2080	FULL SB Set (Ski + Poles + Boots + Helmet)
Performance	SNOWBOARD	2090	FULL SB Set (SB + Boots + Helmet)
Prestige	SNOWBOARD	2840	FULL Ski Set (Ski + Poles + Boots Prestige + Helmet)
KIDS	SNOWBOARD	1530	Full SB Set (Ski + Poles + Boots+Helmet)



โปรแกรมทัวร์

CLUBMED

KIRORO PEAK – HOKKAIDO

วันแรก **กรุงเทพฯ ๔ – สุวรรณภูมิ/ ดอนเมือง**

XX.XX น.

ผู้โดยสารเช็คอินด้วยตัวเอง ณ สนามบินสุวรรณภูมิ หรือ สนามบินดอนเมือง (ตามสายการบินที่ลูกค้าเลือก)

XX.XX น.

เครื่องออกเดินทางสู่ เกาะฮอกไกโด ประเทศญี่ปุ่น โดยสายการ.....เที่ยวบิน.....

วันที่สอง **สนามบินชิโตเสะ – คลับเมด Kiroro Peak**

XX.XX น.

เดินทางถึงสนามบินชิโตเสะ (New Chitose Airport) จังหวัดฮอกไกโด ผ่านพิธีตรวจคนเข้าเมือง และ ศุลกากร พร้อมรับกระเป๋าเดินทาง หลังจากนั้นผู้โดยสารติดต่อกับ เจ้าหน้าที่ของคลับเมด แล้วเดินทาง โดยรถบัส จากสนามบินไปยังรีสอร์ท

Club Med Kiroro Peak Hokkaido Kiroro Resort ตั้งอยู่ห่างจากเมืองชายทะเล Otaru ไปทางใต้ 28 กม. และห่างจาก Sapporo Hokkaido ไปทางตะวันตก 43 กม. สนามบินถึงรีสอร์ทใช้เวลาประมาณ 2 ชม. ให้บริการแบบ Premium All Inclusive ที่พักแห่งนี้เหมาะ สำหรับการเปิดประสบการณ์สัมผัส หิมะฤดูหนาว การเล่นสกี สโนบอร์ด และอื่น ๆ รีสอร์ทแห่งนี้มีบริการ สอน เล่น สกีพื้นฐาน โดยไม่เสียค่าใช้จ่าย นอกจากนี้ยังมีอ่างแช่น้ำร้อนโอฟูโระ

เวลากรับ Club Med – New Chitose Domestic Airport –International Terminal

CLUB MED → INTERNATIONAL TERMINAL → DOMESTIC TERMINAL(ตารางรถปี2565-2566)

Bus No.	Latest FLYT Time		Airport DEP Time		Arrival at KIRORO PEAK
	Latest DOM Flight	Latest INTL Flight	Domestic Terminal	International Terminal	
KIRO1	9:30	9:15	10:30	10:45	12:55
KIRO3	11:30	11:15	12:30	12:45	14:55
KIRO5	13:15	13:00	14:15	14:30	16:40
KIRO7	15:00	14:45	16:00	16:15	18:25
KIRO9	16:45	16:30	17:45	18:00	20:10
KIRO11	18:45	18:45	20:00	20:15	22:25

KIRORO PEAK - HOKKAIDO JAPAN

Minimum Connecting Time from flight arrival to transfer time

- ✓ Domestic flight: Minimum 60 minutes
- ✓ International flight: Minimum 90 minutes

15.00 น. เช็คอิน และพักผ่อนกับกิจกรรมต่างๆ ที่ให้บริการภายในรีสอร์ท จากนั้นนำท่านไปยังห้องพัก โดยทีม G.O. ที่มาจากหลายประเทศ

กิจกรรมการเข้าพักในรีสอร์ท ของคุณ ประกอบด้วยกิจกรรมต่างๆ ที่รวมไว้:

- ❖ อ่างอาบน้ำโอฟูโระ ออนเซ็นธรรมชาติแบบญี่ปุ่น อ่างอาบน้ำโรเท็นบุโระ (เปิดโล่ง) ชวน่า
- ❖ ออนเซ็นกลางแจ้งและอ่างน้ำวน (อยู่ใน Kiroro Grand)
- ❖ บทเรียนสกีหรือสโนว์บอร์ดแบบกลุ่ม (ระดับต้นถึงระดับสูง)
- ❖ ร่องเท้าลุยหิมะหรือเดินป่าบนหิมะ - ดูแลโดยไกด์ภูเขา
- ❖ สระว่ายน้ำ - บริเวณสระผู้ใหญ่และสระเด็ก คลาสออกกำลังกายในน้ำ (สำหรับอายุ 16 ปีขึ้นไป) - ตั้งอยู่ในคิโรโร แกรนด์
- ❖ โยคะ
- ❖ ห้องฟิตเนสพร้อมอุปกรณ์คาร์ดิโอ ดัมเบล และเครื่องยกน้ำหนัก - อายุ 18 ปีขึ้นไปเท่านั้น
- ❖ ความบันเทิงยามเย็น - ดนตรีสด ชูตตีเจ การเต้นรำ ละครสัตว์ และการแสดงมายากล

พร้อมกิจกรรมตามความต้องการโดยมีค่าใช้จ่ายเพิ่มเติม

- ฝึกแมนท์สปีดเพื่อสุขภาพ
- บทเรียนสกีหรือสโนว์บอร์ดส่วนตัว
- เช่าอุปกรณ์สกีและสโนว์บอร์ด
- เที่ยวเมืองโอตารุ
- ทัวร์โรงกลั่นเหล้าสาเกและเบียร์

18.00 น. รับประทานอาหารเย็น ณ ห้องอาหาร **Otaru Main Restaurant** ซึ่งมองเห็นลานสกีห้องอาหารหลัก ให้บริการบุฟเฟ่ต์อาหารนานาชาติหลากหลายรายการที่ได้รับการคัดสรรตลอดทั้งวัน เสิร์ฟในบรรยากาศ ที่มีสไตล์ เป็นธรรมชาติ และสนุกสนาน โดยกระจายอยู่ใน 2 โซนตามริม ใต้แก๊ตะวันตกและเอเชีย

18.50 น. สำหรับลูกค้าที่มีความประสงค์จะเล่นสกี สามารถลงชื่อ เพื่อเข้ารับการฝึกสอนจากผู้เชี่ยวชาญ โดยไม่มีค่าใช้จ่าย (กรณี ไม่มีชุดหรืออุปกรณ์ในการเล่นสกี สามารถเช่าหรือซื้อได้ที่แผนกอุปกรณ์กีฬา)

KIRORO PEAK - HOKKAIDO JAPAN



หมายเหตุ



สกีจะแบ่ง เป็น 7 คลาส ช่วงเวลา 9:00-12:00 และ 13:00-16:00

คลาสละ 2 ชม.ช่วงเช้า 2 ชม.บ่าย

Club Beginners

Club 1 - Club 6



Snowboard จะมี 5 คลาส ช่วงเวลา 9:00-12:00 และ 13:00-16:00

คลาสละ 2 ชม. ช่วงเช้า 2 ชม. บ่าย

SB Beginners

SB1-SB4



KIORO PEAK - HOKKAIDO JAPAN

20.00 น. ลูกค้าพักผ่อนตามอัธยาศัย หรือสังสรรค์ยามค่ำคืนทุกวัน ได้ที่บาร์ The View Bar สุกสนาน สำหรับความบันเทิงและการแสดงบนเวทีพร้อมเครื่องดื่มท้องถิ่นและนานาชาติหลากหลายให้เพลิดเพลิน

ห้องอาหาร2 ห้องอาหาร จะต้อง จองล่วงหน้า อยู่ภายใน Clubmed Kiroro Grand

The Ogon – อาหารพิเศษของชาวเอเชีย (Kiroro Grand) คุณสามารถค้นพบการผสมผสานระหว่าง อาหารไทยและอาหารจีนรสเลิศด้วยการโดยสารรถรับส่งระยะสั้นๆ ที่รีสอร์ท Ogon ใช้ อาหารทะเล Otaruสดและเนื้อสัตว์ที่มาจากท้องถิ่นและผลิตผลจากฮอกไกโด

The Kotan – Yakiniku Specialty (Kiroro Grand)รู้สึกว่าจ๋า เป็นต้องดื่มด่ำ อย่าลืมทานอาหารที่ The Kotan กระตุ้นต่อมรับรสของคุณ และดื่มด่ำกับอาหารปิ้งย่างแสนอร่อย และอย่าลืมลอง **Kuroge Wagyu Cross Karubi** เนื้อวัวลายหินอ่อนสไลด์บาง ชุ่มฉ่ำในน้ำซุปรสจากฟาร์ม โทคาจิ ที่อยู่ ใกล้เคียง ฮอกไกโด เข็มขัด อร่อย และเป็นที่ยื่นชอบเมื่ออุ่นเครื่องจากวันอันยาวนานบนเนินเขา

*3 mins shuttle bus

*3 min gondola (during hours of operation)

วันที่สาม/สี่ CLUBMED KIORO PEAK - ลานสกี

XX.XX น. รับประทานอาหารเช้า ณ ห้องอาหาร Otaru Main Restaurant ซึ่งมองเห็นลานสกีห้องอาหารหลัก ลูกค้าเตรียมความพร้อม เช็คอุปกรณ์ในการเล่นสกีและสโนบอร์ดตามที่ได้ออกรั้ว เพื่อความสะดวก ลูกค้าสามารถมาก่อนเวลาได้ประมาณ 30 นาที

*****หมายเหตุ*****

 สกีจะแบ่ง เป็น 7 คลาส ช่วงเวลา 9:00-12:00 และ 13:00-16:00

 Snowboard จะมี 5 คลาส ช่วงเวลา 9:00-12:00 และ 13:00-16:00

12.00 น. รับประทานอาหารกลางวัน ณ ห้องอาหาร Otaru Main Restaurant

13.00 น. บริการคลาสสกีและสโนบอร์ด ตามที่ลูกค้าได้ระบุไว้ หรือพักผ่อนตามอัธยาศัย

KIRORO PEAK - HOKKAIDO JAPAN

18.00 u. รับประทานอาหารเย็น ณ ห้องอาหาร Otaru Main Restaurant ซึ่งมองเห็นลานสกี ห้องอาหารหลัก ให้บริการบุฟเฟต์อาหารนานาชาติหลากหลายรายการที่ได้รับการคัดสรรตลอดทั้งวัน เสิร์ฟในบรรยากาศ ที่มีสไตล์ เป็นธรรมชาติ และสนุกสนาน โดยกระจายอยู่ใน 2 โซนตามธีม ได้แก่ ตะวันตกและเอเชีย



วันที่ห้า CLUBMED KIRORO PEAK - สนามบินชิโตเสะ -กรุงเทพฯ ๙

xx.xx u. รับประทานอาหารเช้า ณ ห้องอาหาร Otaru Main Restaurant ซึ่งมองเห็นลานสกีห้องอาหารหลัก ลูกค้าต้องทำการ Check – out และเตรียมตัวเดินทางไปยังสนามบินชิโตเสะ

เวลากรับ Club Med – New Chitose Domestic Airport –International Terminal

CLUB MED → INTERNATIONAL TERMINAL → DOMESTIC TERMINAL(ตารางรถปี 2565-2566)

Bus No.	Departure at KIRORO PEAK	Airport arrival Time		Earliest FLYT Time	
		International Terminal	Domestic Terminal	Earliest INTL Flight	Earliest DOM Flight
KIRO2	6:50	9:00	9:10	11:00	11:00
KIRO4	8:30	10:40	10:50	12:40	12:20
KIRO6	10:00	12:10	12:20	14:10	13:50
KIRO8	11:45	13:55	14:05	15:55	15:35
KIRO10	13:30	15:40	15:50	17:40	17:20
KIRO12	15:05	17:10	17:20	19:10	18:50

Minimum Connecting Time from transfer to flight departure

✓ Domestic flight: Minimum 90 minutes ✓ International flight: Minimum 120 minutes

KIORO PEAK - HOKKAIDO JAPAN

- XX.XX น. ออกเดินทางสู่สนามบิน ชิโตเสะ (New Chitose Airport) ใช้เวลาประมาณ 2 ชม.
- XX.XX น. เดินทางถึงสนามบินชิโตเสะ
- XX.XX น. เช็คอิน ณ เคาเตอร์สายการบินXXX
- XX.XX น. ออกเดินทางกลับกรุงเทพ ฯ โดยสายการบินXXX เที่ยวบินที่XXX
- XX.XX น. เดินทางถึงสนามบินสุวรรณภูมิ หรือ สนามบินดอนเมือง

เงื่อนไขและข้อกำหนด

- Check in 15:00 / Check out 10:00
- ราคานี้ใช้สำหรับผู้เดินทางพร้อมกันอย่างน้อย 2 ท่านขึ้นไปและมีวัตถุประสงค์เพื่อการท่องเที่ยวเท่านั้น
- อัตราค่าบริการคิดคำนวณจากอัตราแลกเปลี่ยน ณ ปัจจุบัน บริษัทฯ ขอสงวนสิทธิ์ในการปรับเปลี่ยนราคาค่าบริการใน กรณีที่มีการขึ้นราคาค่าตัว เครื่องบิน ภาษีการเดินทางค่าประกันภัย ค่าธรรมเนียมน้ำมัน หรือมีการประกาศลดค่าเงินบาท หรืออัตราแลกเปลี่ยนได้ปรับขึ้นในช่วงใกล้วัน ที่จะเดินทาง
- หากท่านถูกเจ้าหน้าที่ตรวจคนเข้าเมืองของประเทศนั้นๆ ปฏิเสธการเข้า-ออกเมือง ด้วยเหตุผลใดๆ ก็ตาม ถือเป็น เหตุผลซึ่งอยู่นอกเหนืออำนาจและความรับผิดชอบของบริษัทฯ ทางบริษัทฯ ขอสงวนสิทธิ์ที่จะไม่คืนเงินบางส่วนหรือทั้งหมด
- บริษัทฯ จะไม่รับผิดชอบในกรณีที่กองตรวจคนเข้าเมืองของประเทศไทยงดออกเอกสารเข้าเมืองให้กับคนต่างชาตินหรือคนต่างด้าวที่พำนักอยู่ในประเทศไทยอำนาจสิทธิ์ขาดเป็นของทางกองตรวจคนเข้าเมือง
- บริษัทฯ ขอสงวนสิทธิ์ที่จะไม่รับผิดชอบค่าใช้จ่ายใดๆ ในกรณีที่เกิดเหตุสุดวิสัยเช่น การยกเลิก หรือล่าช้าของสายการบิน เรือรถไฟ อุบัติเหตุภัยธรรมชาติการนัดหยุดงาน การจลาจล หรือสิ่งของสูญหายตามสถานที่ต่างๆ ที่เกิน เหนืออำนาจการควบคุมของบริษัทฯ
- บริษัทฯ จะทำหน้าที่เป็นตัวแทนในการเรียกร้องค่าชดใช้จากสายการบิน โรงแรมหรือบริษัทขนส่ง เมื่อเกิดการสูญหายของสัมภาระระหว่างการเดินทางแต่จะไม่รับผิดชอบต่อการสูญหายดังกล่าว
- ในระหว่างการท่องเที่ยวนี้หากท่านไม่ใช้บริการใดๆ ไม่ว่าทั้งหมดหรือบางส่วน ถือว่าท่านสละสิทธิ์ไม่สามารถ เรียกร้องขอคืนค่าบริการได้
- บริษัทฯ ขอสงวนสิทธิ์จะเปลี่ยนแปลงราคาการตามความเหมาะสม และสถานการณ์ต่างๆ ทั้งนี้ทางบริษัท ฯ จะยึดถือ และคำนึงถึงความปลอดภัย รวมถึงประโยชน์สูงสุดของลูกค้าส่วนมากเป็นสำคัญ

KIRORO PEAK - HOKKAIDO JAPAN

Accommodation Details

Kiroro Peak Hotel has 113 Superior Rooms (28-57sqm),

11 Deluxe Rooms (57-69sqm) and 2 Suites (77-96sqm).

Enjoy traditional Japanese-style Tatami rooms and the authentic Japanese experience in a modern setting. Stunning views of the mountain and forest in luxe accommodation make this an ideal choice for families with teenagers or couples looking to make the most of their Japanese Winter getaway.

Bathrooms have a bathtub/shower combination ensuring you can relax and soak in the tub after an active day on the mountain.

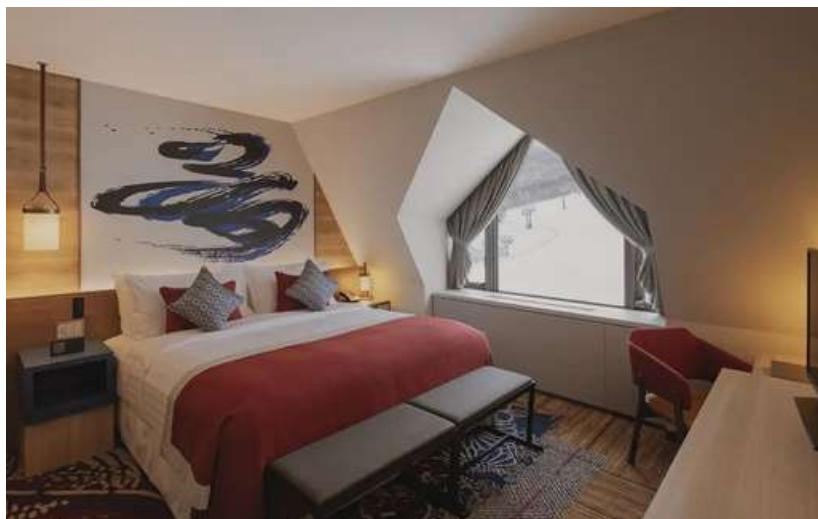

Superior Room: 2 Adults



**Junior Family Superior
Room: 2 Adults + 1 Teen**

KIRORO PEAK - HOKKAIDO JAPAN

Accommodation Details

Kiroro Peak Hotel has 113 Superior Rooms (28-57sqm),
11 Deluxe Rooms (57-69sqm) and 2 Suites (77-96sqm).

Enjoy traditional Japanese-style Tatami rooms and the authentic Japanese experience in a modern setting. Stunning views of the mountain and forest in luxe accommodation make this an ideal choice for families with teenagers or couples looking to make the most of their Japanese Winter getaway.

Bathrooms have a bathtub/shower combination ensuring you can relax and soak in the tub after an active day on the mountain.



**Junior Family Superior Room –
Tatami: 2 Adults + 1 Teen**



**Junior Family Deluxe Room:
2 Adults + 1 Teen**

KIRORO PEAK - HOKKAIDO JAPAN

Accommodation Details

Kiroro Peak Hotel has 113 Superior Rooms (28-57sqm),
11 Deluxe Rooms (57-69sqm) and 2 Suites (77-96sqm).

Enjoy traditional Japanese-style Tatami rooms and the authentic Japanese experience in a modern setting. Stunning views of the mountain and forest in luxe accommodation make this an ideal choice for families with teenagers or couples looking to make the most of their Japanese Winter getaway.

Bathrooms have a bathtub/shower combination ensuring you can relax and soak in the tub after an active day on the mountain.



Family Deluxe Room:
2 Adults + 2 Teenagers



Junior Family Suite: 2 Adults
+ 3 Teenagers

KIRORO PEAK - HOKKAIDO JAPAN

Accommodation Details

Kiroro Peak Hotel has 113 Superior Rooms (28-57sqm),
11 Deluxe Rooms (57-69sqm) and 2 Suites (77-96sqm).

Enjoy traditional Japanese-style Tatami rooms and the authentic Japanese experience in a modern setting. Stunning views of the mountain and forest in luxe accommodation make this an ideal choice for families with teenagers or couples looking to make the most of their Japanese Winter getaway.

Bathrooms have a bathtub/shower combination ensuring you can relax and soak in the tub after an active day on the mountain.



Family Suite: 2 Adults + 3 Teenagers