



BE HAPPY TOUR

บริษัท บีแฮปปี้ ทัวร์ จำกัด ใบอนุญาตเลขที่ 11/07194

099-095-3669, 093-889-5996, 093-889-5997

E-MAIL : behappytour58@gmail.com | www.behappytour.com | Line@ : @tvt4866z



CHXH2 ฮองกง-มาเก๊า-จูไห่ 3 วัน 2 คืน บิน Hong Kong Airline (HX) JAN-MAR 25

ฮ่องกง มาเก๊า จูไห่

เช็คอน 3 เมืองใหญ่ ไหว้พระวัดดัง ชมวิหารเซนต์ปอล
สัมผัสบรรยากาศยุโรปที่ THE VENETIAN และ THE PARISIAN

CHXH2

3วัน
2คืน

HONGKONG AIRLINES
บินเข้า
กลับดิค



วัดพุทไธ



เจ้าแม่กวนอิมฮ่องฮ่า



วัดอามา

คอนเฟิร์มออกเดินทาง
ทุกพีเรียด 2ท่านขึ้นไป

มกราคม-มีนาคม 2568

ราคาเริ่มต้น

10,899

โรงแรม
3 ดาว

อาหาร
6 มื้อ

FREE!
กระเป๋าผ้า

ฟรี!
ปี่เซียมมงคล

เมนูพิเศษ
กันอย่างฮ่องกง

SENADO SQUARE-สวนหยวนหมิง-CRYSTAL SHOW-บ้านเกิด ดร.ซุนยัตเซิน-จูไห่พิซเซอร์เกอร์ล-ถนนคูร์ก-ตลาดใต้ดินกงเป่ย์-วัดเจ้าแม่กวนอิมฮ่องฮ่า-วัดแซงกหวีว-ฮอบบิงย่านรับชาจู้

- ขอพรเจ้าแม่กวนอิม ฮ่องกง จูไห่ มาเก๊า
- เที่ยว 3 เมือง ชมสะพานที่ยาวที่สุดในโลก HZMB
- ถ่ายรูปสวยเก๋สไตล์ยุโรป เดอะปารีสเซียน เดอะเวเนเซียน
- ชมโชว์คริสต์มาสสุดสวยที่เดอะกาแลคซี่
- ที่สุดของความปัง ความสำเร็จ ไหว้ขอพรที่วัดแซงกหวีว,วัดอามา
- ช้อปปิ้งสินค้าจีนตลาดใต้ดินกงเป่ย์ และ สินค้าแบรนด์เนมถนนนาธาน
- แลมฟรีถุงผ้า และ กำไลข้อมือปี่เซียมของแท้จากฮ่องกง



กำหนดการเดินทาง : มกราคม - มีนาคม 2568



BE HAPPY TOUR

บริษัท บีแฮปปี้ ทัวร์ จำกัด ใบอนุญาตเลขที่ 11/07194

099-095-3669, 093-889-5996, 093-889-5997

E-MAIL : behappytour58@gmail.com | www.behappytour.com | Line@ : @vtv4866z



CHXH2 อ่องกง-มาเก๊า-จูไห่ 3 วัน 2 คืน บิน Hong Kong Airline (HX) JAN-MAR 25

เส้นทางการบิน		เที่ยวบิน	เวลาออก-เวลาถึง		ระยะเวลาเดินทาง
สุวรรณภูมิ – อ่องกง (BKK – HKG)		HX768	05.00-08.35		3 ชั่วโมง
อ่องกง – สุวรรณภูมิ (HKG – BKK)		HX759	23.50-01.50+1		3 ชั่วโมง
<p>กรณีผู้โดยสาร ทำการซื้อตั๋วเครื่องบิน, รถไฟ, รถทัวร์ หรืออื่นๆ ภายในประเทศ กรุณาตรวจสอบเที่ยวบินกับเจ้าหน้าที่ฝ่ายขายทุกครั้ง เพื่อยืนยันเที่ยวบินและเวลาเดินทาง เที่ยวบินและรายการ อาจมีการเปลี่ยนแปลงตามการประกาศของสายการบิน โดยผู้จัดจะคำนึงถึงผลประโยชน์ของลูกค้าเป็นสำคัญ</p>					
วันที่	รายการ	เช้า	เที่ยง	เย็น	โรงแรม
1	กรุงเทพฯ (สุวรรณภูมิ) – อ่องกง (เซ็กแล็บก๊อก) – มาเก๊า (รดไค้ช) - โรงแรมกาแล็กซี่ - ชมโชว์ CRYSTAL SHOW – THE PARISIAN – THE VENETIAN MACAO – วัดอามา-ผ่านชม เจ้าแม่กวนอิมริมทะเล - ร้านขนม - วิหารเซนต์ปอล – SENADO SQUARE – เมืองจูไห่ HX768 / 05.00-08.35	X	X	☉	3 STARS HOTEL หรือเทียบเท่า ★ ★ ★
2	บ้านเกิด ดร.สุนัดเด็น - ร้านยา - ร้านผ้าไหม - วัดผู้เฒ่า - จูไห่ฟิชเชอร์รี่ - ถนนคู่รัก - ร้านหยก - สวนหยวนหมิง - ตลาดกงเป๋ย	☉	☉	☉	3 STARS HOTEL หรือเทียบเท่า ★ ★ ★
3	เมืองจูไห่ – อ่องกง (รดไค้ช) - วัดเจ้าแม่กวนอิม สองฮา – โรงงาน จิวเวอร์รี่ - วัดแขกหมิว - ซุปปิ้งย่านจิมซาจุย - สนามบินอ่องกง (เซ็กแล็บก๊อก) – กรุงเทพฯ (สุวรรณภูมิ) HX759 / 23.50-01.50+1	☉	☉ ทานอย่าง	X	----

วันแรก กรุงเทพฯ (สุวรรณภูมิ)- – อ่องกง (เซ็กแล็บก๊อก) – มาเก๊า (รดไค้ช) - โรงแรมกาแล็กซี่ - ชมโชว์ CRYSTAL SHOW – THE PARISIAN – THE VENETIAN MACAO- วัดอามา - ร้านขนม - วิหารเซนต์ปอล – SENADO SQUARE – เมืองจูไห่

02.00 น. คณะพร้อมกัน ณ สนามบินสุวรรณภูมิ อาคารผู้โดยสารขาออกระหว่างประเทศ ชั้น 4 เคาน์เตอร์สายการบิน **HONGKONG AIRLINES (HX)** โดยมีเจ้าหน้าที่ของบริษัทฯ คอยตรวจเช็คเอกสาร สัมภาระ ก่อนออกเดินทาง และอำนวยความสะดวกในการเช็คอิน

05.00 น. นำท่านเดินทางสู่อ่องกง โดยสายการบิน **HONGKONG AIRLINES** เที่ยวบินที่ **HX768**



08.35 น. เดินทางถึงสนามบินเซ็กแล็บก๊อก เขตปกครองพิเศษอ่องกง นำทุกท่านเข้าพิธีการตรวจคนเข้าเมืองหลังจากผ่านพิธีการตรวจคนเข้าเมืองเป็นที่เรียบร้อยแล้ว รับกระเป๋าสัมภาระ และเดินทางโดยรถไค้ชปรับอากาศ **เวลาที่อ่องกงเร็วกว่าประเทศไทย 1 ชั่วโมง** กรุณาปรับนาฬิกาให้ตรงกับเวลาที่อ่องกง เพื่อความสะดวกในการนัดเวลา



BE HAPPY TOUR

บริษัท บีแฮปปี้ ทัวร์ จำกัด ใบอนุญาตเลขที่ 11/07194

099-095-3669, 093-889-5996, 093-889-5997

E-MAIL : behappytour58@gmail.com | www.behappytour.com | Line@ : @vtv4866z



CHXH2 ฮองกง-มาเก๊า-จูไห่ 3 วัน 2 คืน บิน Hong Kong Airline (HX) JAN-MAR 25

จากนั้นนำท่านเดินทางสู่ **มาเก๊า (MACAU)** หรือ **เอ้าเหมิน** (รถโค้ชปรับอากาศ) ด้วยการเดินทางผ่านเส้นทางสะพาน **Hong kong – Zhuhai – Macao Bridge** สะพานมีความยาว 55 กิโลเมตร ซึ่งเป็นสะพานข้ามทะเลที่ยาวที่สุดในโลก สะพานดังกล่าวเปิดใช้งาน เมื่อวันที่ 23 ต.ค. 2561 ซึ่งเชื่อมระหว่างเขตบริหารพิเศษฮ่องกง กับเมืองจูไห่ของมณฑลกวางตุ้ง และเขตบริหารพิเศษมาเก๊าของจีน โดยสะพานเส้นทางนี้นับเป็นครั้งแรก ที่จะช่วยลดระยะเวลาการเดินทางจาก ฮ่องกงไปยังจูไห่และมาเก๊า จากเดิม 3 ชั่วโมง ให้เหลือเพียงภายใน 1 ชั่วโมง **มาเก๊า** มีชื่อทางการว่า เขตบริหารพิเศษมาเก๊าแห่งสาธารณรัฐประชาชนจีน เป็นพื้นที่บนชายฝั่งทางใต้ของประเทศจีน เป็นเขตปกครองพิเศษของจีน โดยมีฐานะเป็น เขตบริหารพิเศษภายใต้หลักการ หนึ่งประเทศสองระบบ ผู้ที่อาศัยอยู่ในมาเก๊าส่วนใหญ่พูดภาษากวางตุ้งเป็นภาษาแม่ ภาษาจีนกลาง ภาษาโปรตุเกส และภาษาอังกฤษ ชาวมาเก๊า มีความหมายโดยกว้างๆ คือผู้ที่พำนักอาศัยถาวรอยู่ในมาเก๊า ส่วนในวงแคบ หมายถึง คนพื้นเมืองในมาเก๊าที่สืบทอดมาจากชาวโปรตุเกส มักจะผสมกับชาวจีนและบรรพบุรุษชาติอื่นๆ



Hong Kong-Zhuhai-Macao Bridge

จากนั้นนำท่านเดินทางสู่ **โรงแรมกาแล็กซี่ (GALAXY HOTEL)** ให้ท่านได้เข้าชม **CRYSTAL SHOW** การแสดง แสง สี เสียง จากคริสตัลคุณภาพดี 380,000 เม็ดที่เจียรระโน้อย่างประณีตพิถีพิถัน ประกอบกันเป็นผลงานศิลปะชิ้นเอกและวิศวกรรมอันวิจิตรงดงาม การแสดงแสงสีด้วยเทคนิคอันน่าตื่นตาตื่นใจเริ่มที่แสงไฟ 146,000 ดวงซึ่งแต่ละดวงในโดมจะมีการตั้งโปรแกรมไว้ โดมมีเพดานจลนศาสตร์ทรงดอกบัวซึ่งเป็นดอกไม้ประจำมาเก๊า เป็นสัญลักษณ์แห่งความสมบูรณ์แบบและความเป็นไปได้ โคมไฟระย้าเรืองแสง 12 ดวงหมุนได้ 360 องศา วิศวกรรมที่ซับซ้อนช่วยให้เพดานเลื่อนต่ำลง





BE HAPPY TOUR

บริษัท บีแฮปปี้ ทัวร์ จำกัด ใบอนุญาตเลขที่ 11/07194

099-095-3669, 093-889-5996, 093-889-5997

E-MAIL : behappytour58@gmail.com | www.behappytour.com | Line@ : @vtv4866z



CHXH2 ฮองกง-มาเก๊า-จูไห่ 3 วัน 2 คืน บิน Hong Kong Airline (HX) JAN-MAR 25

มาบรรจบกับโดมลูกแก้วคริสตัลตรงกลางจะเริ่มหมุนเพื่อให้เอฟเฟกต์ที่สวยงามตระการตา กลีบขนพาดานเลื่อนขึ้นลงตามลำแสงจากโดม ซึ่งจะขับเคลื่อนไปตามเสียงเพลงต้นฉบับและเอฟเฟกต์น้ำพุที่น่าตื่นตาตื่นใจ จากนั้นนำท่านถ่ายภาพกับ **THE PARISIAN** ประกอบด้วยโรงแรม ร้านอาหาร ร้านค้า และคาสิโนที่หรูหราสไตล์ยุโรป การตกแต่งโดดเด่นด้วยหอไอเฟลจำลอง ขนาดครึ่งหนึ่งของหอไอเฟล ที่กรุงปารีส ประเทศฝรั่งเศส ทำให้เป็นหนึ่งในแลนด์มาร์กที่สำคัญของมาเก๊า



จากนั้นนำท่านสู่ **THE VENETIAN** โรงแรมหรูในมาเก๊า ภายในมีห้องพักบริการหลายพันห้อง มีห้องคอมพิวเตอร์ขนาดใหญ่ให้บริการ และมีคาสิโนที่นักพนันและนักท่องเที่ยวระดับไฮโซมาเล่นกันเพื่อความสนุกสนาน มากกว่าเล่นเพื่อผลกำไรเพียงอย่างเดียว ตลอดจนมีแหล่งจ่ายระดับโลกรวมอยู่ในที่เดียวกัน และยังมีเรือกอนโดลาบริการสำหรับผู้ต้องการล่องเรือในบรรยากาศเวนิสจำลองด้วยเช่นกัน ในส่วนที่เป็นตัวตึก ซึ่งเป็นที่ตั้งของโรงแรม และคาสิโนนั้น กินพื้นที่มากถึง 980,000 ตารางเมตร สูง 40 ชั้น ภายในตัวอาคารทั้งหมด ถูกออกแบบตามสไตล์อิตาลีเลียน และที่โดดเด่นที่สุด คือเพดานที่วาดลวดลายเอาไว้อย่างวิจิตรงดงาม

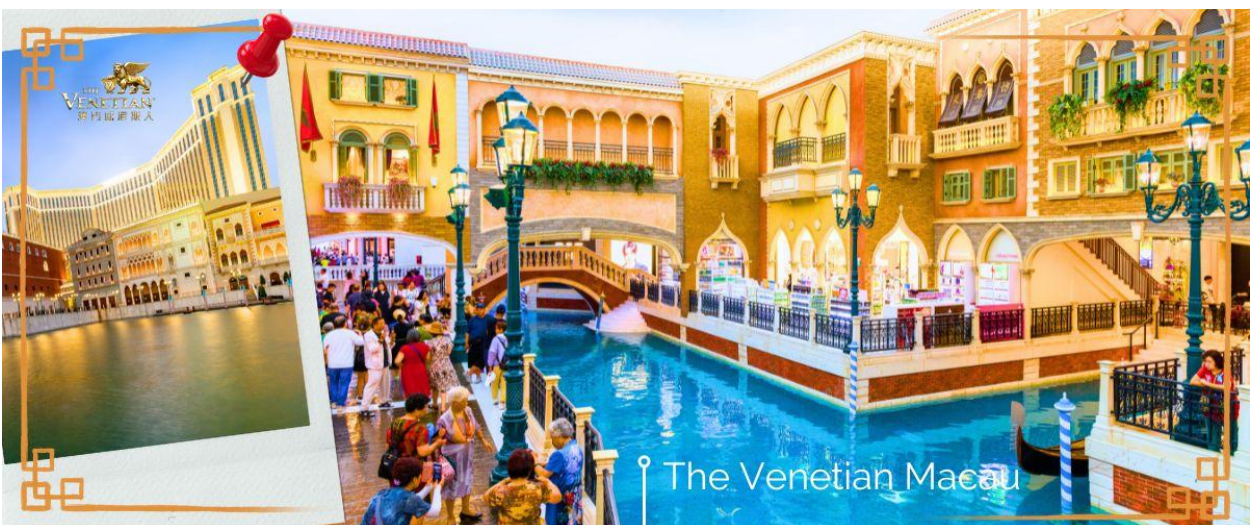

จากนั้นนำท่านสู่ **วัดอาม่า (A MA TEMPLE)** หนึ่งในวัดสำคัญ ศักดิ์สิทธิ์ และเก่าแก่ที่สุดของมาเก๊า คนไทยคุ้นหูในชื่อศาลเจ้าแม่ทับทิม โด่งดังในการขอพรเรื่องหน้าที่การงาน การเงิน และความเป็นสิริมงคลแก่ชีวิต ใครที่ไปกราบไหว้ บูชา กลับมาชีวิตในการทำงาน การเงินก็จะดีขึ้น มีเทพศักดิ์สิทธิ์องค์ต่างๆ ซึ่งผสมผสานความเชื่อทางพุทธศาสนา ลัทธิเต๋า คติความเชื่อพื้นบ้าน วัฒนธรรมประเพณี และความศรัทธา โดยตัววัดมีความเก่าแก่อย่างมาก ทำให้มีคุณค่าทาง



BE HAPPY TOUR

บริษัท บีแฮปปี้ ทัวร์ จำกัด ใบอนุญาตเลขที่ 11/07194

099-095-3669, 093-889-5996, 093-889-5997

E-MAIL : behappytour58@gmail.com | www.behappytour.com | Line@ : @tv4866z



CHXH2 ฮองกง-มาเก๊า-จูไห่ 3 วัน 2 คืน บิน Hong Kong Airline (HX) JAN-MAR 25

ประวัติศาสตร์ จึงทำให้วัดแห่งนี้ กลายเป็นหนึ่งในสถานที่ ที่กำหนดไว้ในศูนย์ประวัติศาสตร์แห่งมาเก๊า แต่เดิมเชื่อกันว่า ที่มาของชื่อ มาเก๊า มาจากบริเวณวัดอามาแห่งนี้เอง โดยในอดีตจะมีอ่าวที่ชื่อว่า อามาก๊อ กแปลว่า อ่าวของอามา จึงเพี้ยนมาเป็นชื่อ มาเก๊า ในปัจจุบันนั่นเอง ต่อมาในปี 2005 วัดอามา มาเก๊า ได้รับการขึ้นทะเบียนให้เป็นมรดกโลกโดย UNESCO ซึ่งตัววัดเองมีตำนานเล่าว่า มีเด็กสาวชื่อว่า หลินโม ซึ่งเป็นเด็กที่เฉลียวฉลาด สามารถหยั่งรู้ถึงความเจ็บไข้ได้ป่วยของผู้อื่น อยู่มาวันหนึ่ง หลินโม มีความคิดอยากจะข้ามมายังคาบสมุทรอ่าวเหมิน จึงขอตีเรือไปกับคนอื่นที่อยากจะข้ามฝั่งด้วยเช่นกัน แต่มีเหตุการณ์ไม่คาดคิด เกิดพายุโหมกระหน่ำ ทำให้เรือหลายลำที่เดินทางไปด้วย กันจมลงสู่ใต้ท้องทะเล ยกเว้นเรือที่มีหลินโม จนทำให้สามารถที่สามารเดินทางถึงฝั่งได้โดยสวัสดิภาพ และต่อมาเธอก็ได้มาเสียชีวิตลงบริเวณอ่าว A Ma วิญญาณของเธอก็มักจะคอยช่วยเหลือชาวประมงให้พ้นภัยอันตรายและปลอดภัย ผู้คนจึงเชื่อว่านางเป็นเทพธิดาแห่งท้องทะเล จึงได้สร้างวัดนี้ขึ้นเพื่ออุทิศให้แก่นางหลินโม



นำท่านผ่านชม **เจ้าแม่กวนอิมริมทะเล (The Statue of Kun lam)** เจ้าแม่กวนอิมปรางค์ทองสร้างด้วยทองสัมฤทธิ์ทั้งองค์ มีความสูง 18 เมตร หนักกว่า 1.8 ตัน ประดิษฐานอยู่บนฐานดอกบัวดงดงามอ่อนช้อย สะท้อนกับแดดเป็นประกาย เรืองรองเหลืองอร่ามดงาม จับตา เจ้าแม่กวนอิมองค์นี้เป็นเจ้าแม่กวนอิมลูกครึ่ง คือ ปั้นเป็นองค์เจ้าแม่กวนอิมแต่ว่ากลับมีพระพักตร์เป็นหน้าพระแม่มาลีที่เป็นเช่นนี้ก็เพราะว่าเป็นเจ้าแม่กวนอิมโพตุเกสตั้งใจสร้างขึ้นเพื่อเป็นอนุสรณ์ให้กับมาเก๊าในโอกาสที่ส่งมอบมาเก๊าคืนให้กับจีน

จากนั้นนำท่านแวะ **ร้านขนม มาเก๊า** ร้านค้าใหญ่ที่รวมสิ่งของพื้นเมืองที่มีเอกลักษณ์ของมาเก๊า เช่น ขนมฝั้วจำ เมียจำ ลูกอมรสนม นอกจากนี้ ยังเป็นแหล่งรวมสินค้านำเข้าจากอเมริกาออสเตรเลียที่ราคาถูก เนื่องจากมาเก๊าเป็นเมืองปลอดภาษี จากนั้นนำท่านชม **วิหารเซนต์ปอล (RUINS OF ST.PAUL)** หรือ ซากประตูโบสถ์เซนต์ปอลคือด้านหน้าของโบสถ์มาแตร์เดอีที่ถูกก่อสร้างขึ้นในปี ค.ศ. 1602 – ค.ศ. 1640 ที่ถูกทำลายจากเหตุการณ์ไฟไหม้ในปี ค.ศ. 1835 และซากของวิทยาลัยเซนต์ปอลที่อยู่ถัดไปจากโบสถ์ ทั้งโบสถ์มาแตร์ เดอีเดิม วิทยาลัยเซนต์ปอล และป้อมปราการเป็นสิ่งปลูกสร้างของพระนิกายเยซูอิต และเข้าใจว่าเป็น ป้อมปราการ ของมาเก๊า ใกล้เคียงกันนั้นคือซากโบราณสถานของวิทยาลัยเซนต์ปอลที่เป็นหลักฐานของมหาวิทยาลัยแบบตะวันตกแห่งแรกในตะวันออกไกลที่มีหลักสูตรการสอนที่ละเอียด ทุกวันนี้ด้านหน้าของซากประตูโบสถ์เซนต์ปอลทำหน้าที่เป็นสัญลักษณ์ของแทนบูชาให้กับเมืองนี้



BE HAPPY TOUR

บริษัท บีแฮปปี้ ทัวร์ จำกัด ใบอนุญาตเลขที่ 11/07194

099-095-3669, 093-889-5996, 093-889-5997

E-MAIL : behappytour58@gmail.com | www.behappytour.com | Line@ : @vtv4866z



CHXH2 ฮองกง-มาเก๊า-จูไห่ 3 วัน 2 คืน บิน Hong Kong Airline (HX) JAN-MAR 25



ประตูโบสถ์เซนต์พอล (RUINS OF ST. PAUL'S)

จากนั้นนำท่านเข้าสู่ **เซนาโด สแควร์ (SENADO SQUARE)** จตุรัสใจกลางเมืองมาเก๊า รายล้อมไปด้วยตึกoramบ้านช่องและโบสถ์สไตล์ยุโรปซึ่งได้รับอิทธิพลมาจากโปรตุเกส มีพื้นที่ทั้งหมด 3,700 ตารางเมตร เป็น 1 ใน 4 จตุรัสที่ใหญ่เป็นอันดับต้นๆของมาเก๊า และในปี 2005 จตุรัสแห่งนี้ถูกขึ้นทะเบียนเป็นมรดกโลก UNESCO World Heritage ทางเดินต่างๆตกแต่งด้วยกระเบื้องและหินโมเสสหลากสีเป็นลายคล้ายคลื่นทะเล มีร้านค้าเปิดกันอยู่ทั้งสองข้างทาง เป็นทางเดินคดเคี้ยวเลี้ยวไปตามทางที่จะไปยังจุดท่องเที่ยวต่างๆ



จัตุรัสเซนาโด สแควร์ (SENADO SQUARE)

ได้เวลาอันสมควร นำท่านเดินทางสู่ **เมืองจูไห่ (ZHUHAI)** เป็นเมืองที่มีอาณาบริเวณเขตมหาสมุทรใหญ่ ที่สุด มีเกาะมากที่สุด และมีแนวชายฝั่งทางทะเลยาวที่สุดใน ภูมิภาคสามเหลี่ยมปากแม่น้ำ จูเจียง ซึ่งตั้งอยู่ทางริมฝั่งตะวันตก ของปากแม่น้ำจูเจียง หรือแม่น้ำไข่มุกที่ไหลลงสู่ทะเลจีนใต้ใน มณฑลกว่างตุ้ง ทางตอนใต้ของประเทศจีน

เย็น

🕒 บริการอาหารเย็น ณ ภัตตาคาร (1)

โรงแรมที่พัก นำท่านเข้าสู่ที่พัก IRVINE HOLIDAY HOTEL ★★ หรือเทียบเท่า

วันที่สอง

บ้านเกิด ดร.ซุนยัตเซ็น - ร้านยา - ร้านผ้าไหม - วัดผู้ไถ่ - จูไห่พิชเชอร์เกิร์ล - ถนนคู่รัก - ร้านหยก - สวนหยวนหมิง - ตลาดกงเป๋ย

เช้า

🕒 บริการอาหารเช้า ณ ห้องอาหารของโรงแรม (2)

จากนั้นนำท่านเดินทางสู่ **อนุสรณ์สถาน ดร.ซุนยัตเซ็น (Dr. Sun Yat-Sen Memorial Hall)** ที่สร้างขึ้นเพื่อรำลึกถึง ดร.ซุนยัตเซ็น ซึ่งถือว่าเป็นบิดาของชาวจีน เป็นผู้ปลดปล่อยชาวจีนจากระบอบสมบูรณาญาสิทธิราชย์ ที่ปกครองประเทศ



BE HAPPY TOUR

บริษัท บีแฮปปี้ ทัวร์ จำกัด ใบอนุญาตเลขที่ 11/07194

099-095-3669, 093-889-5996, 093-889-5997

E-MAIL : behappytour58@gmail.com | www.behappytour.com | Line@ : @vtv4866z



CHXH2 ฮองกง-มาเก๊า-จูไห่ 3 วัน 2 คืน บิน Hong Kong Airline (HX) JAN-MAR 25

จีนมาเป็นเวลาหลายพันปี โดยบ้านเกิดของเขานั้นก็อยู่ที่ เมืองเซียงซัน ในกวางเจา ภายในอนุสรณ์สถานนั้น เป็น หอประชุมขนาดใหญ่รูปทรงแปดเหลี่ยม ที่ได้รับการยกย่องว่าเป็นสถาปัตยกรรมจีนเยี่ยม เพราะสร้างขึ้นโดยไม่มีเสากลาง ห้องที่จะบดบังสายตาของผู้ชมที่มองไปยังเวที ภายในหอประชุมนั้น มีประวัติของ ดร.ซุนยัตเซ็นได้อ่านกัน และบริเวณ ด้านหน้าหอประชุมก็มีอนุสาวรีย์ของ ดร.ซุนยัตเซ็น ยืนเด่นเป็นสง่า เป็นจุดที่นักท่องเที่ยวทุกคนจะต้องเก็บรูปไปเป็นที่ระลึกอีกทั้งบริเวณรอบๆหอประชุมยังจัดทำเป็นสวนสาธารณะให้ประชาชนเข้ามาพักผ่อนหย่อนใจกัน จากนั้นนำท่านแวะซื้อ ยาแก่น้ำร้อนลวก ร้านยา เป่าฟู่หลิง บัวหิมะ ยาประจำบ้านที่มีชื่อเสียง ท่านจะได้ชมการสาธิต การนวดเท้า ซึ่งเป็นอีกวิธีหนึ่งในการผ่อนคลายความเครียด และบำรุงการไหลเวียนของโลหิตด้วยวิธีธรรมชาติ และนำ ท่านแวะร้านผ้าไหม ซึ่งผ้าไหม เป็นอีกสินค้าของฝากของเมืองจีน ให้ชมความละเอียดอ่อนของผ้าไหม และเลือกซื้อสินค้า ที่จากผ้าไหมที่มีเนื้อผ้าอันละเอียดอ่อน เช่น ผ้าห่ม เสื้อผ้า รองเท้า และอื่นๆ

กลางวัน

📍 บริการอาหารกลางวัน ณ ภัตตาคาร (3)

จากนั้นนำท่านสู่ วัดผู้ไถว หรือวัดผู้ถัวชาน (Putuoshan Temple) ดินแดนอันศักดิ์สิทธิ์ ของพระโพธิสัตว์กวนอิม พุทธศาสนิกายมหายาน พระโพธิสัตว์กวนอิมคืออวตารหนึ่งของพระอมิตาภพุทธเจ้า ซึ่งพระโพธิสัตว์กวนอิม เป็นมหาบุรุษมีวัตรธรรมโดยรวมกว้างขวางและออกแบบด้วยรูปแบบสถาปัตยกรรมโบราณแบบดั้งเดิม



วัดผู้ไถว หรือวัดผู้ถัวชาน Putuoshan Temple



จากนั้นนำท่านสู่ จูไห่ฟิชเชอร์เกิร์ล (Zhuhai Fishing Girl) หรือ สาวงามหวีหนี่ เป็นสถานที่ไฮไลท์ของเมืองจูไห่ ซึ่งเป็นจุดท่องเที่ยวอีกจุดที่สำคัญ ของเมืองนี้ เป็นรูปหินแกะสลักหญิงสาวประมงยื่นชูไข่มุกยื่นออกไปในทะเล ดิตรีม ถนน

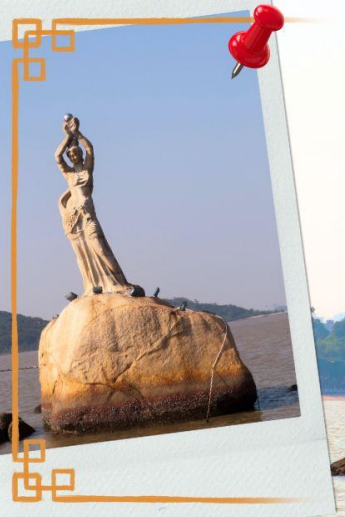

สาวงามหวีหนี่ Zhuhai Fishing Girl





BE HAPPY TOUR

บริษัท บีแฮปปี้ ทัวร์ จำกัด ใบอนุญาตเลขที่ 11/07194

099-095-3669, 093-889-5996, 093-889-5997

E-MAIL : behappytour58@gmail.com | www.behappytour.com | Line@ : @vtv4866z



CHXH2 อ่องกง-มาเก๊า-จูไห่ 3 วัน 2 คืน บิน Hong Kong Airline (HX) JAN-MAR 25

คู่รัก และที่เรียกว่าถนนคู่รักเพราะว่าภายในบริเวณถนนริมชายหาดแห่งนี้ ได้มีการนำเก้าอี้ หรือ ม้านั่ง ซึ่งทำมาสำหรับ 2 คนเท่านั้น จึงตั้งชื่อว่า ถนนคู่รัก

จากนั้นนำท่านสู่ **ร้านหยก** หยกในจีนโบราณจนมาถึงสมัยนี้ ยังมีความเชื่อว่าเป็นอัญมณีที่ล้ำค่าและหายาก บ่งบอกฐานะของสตรีในสมัยก่อน แต่ในสมัยนี้ เชื่อกันว่าหยกสีเขียวนั้นเหนียวนำโชคและความร่ำรวย ดังคำกล่าวที่ว่า “สีเขียวเหนียวทรัพย์” ถือเป็น การเสริมฮวงจุ้ยที่ดีของผู้สวมใส่อิสระให้ท่านได้เรียนรู้ชนิดของหยกและเลือกซื้อตามใจชอบจากนั้นนำท่านสู่ **สวนหยวนหมิง หรือ พระราชวังจำลองหยวนหมิง** ตั้งอยู่ ณ ใจกลางหุบเขาชิลิน เมืองจูไห่ สร้างขึ้นเลียนแบบพระราชวังหยวนหมิง ณ กรุงปักกิ่ง สิ่งก่อสร้างต่างๆ มากกว่า 100 ชั้น มีขนาดเท่าของจริงในอดีตทุกชิ้น อาทิ เสาหินคู่สะพานข้ามธารทอง ประตูตึกง ตำหนักเจิ้งตึกวางหมิง สะพานเก้า่เลี้ยว สวนแห่งนี้โอบล้อมด้วยขุนเขาที่เขียวชอุ่ม และมีพื้นที่ครอบคลุมทะเลสาบขนาดมหึมา ซึ่งมีขนาดเท่ากับสวนเดิมในกรุงปักกิ่ง และยังมี การเพิ่มเติมและตกแต่งสวนที่เป็นศิลปะแบบตะวันตกผสมกับศิลปะจีน



สวนหยวนหมิง หรือ พระราชวังจำลองหยวนหมิง

จากนั้นนำท่าน **อิสระช้อปปิ้งตลาดใต้ดินกงเป่ย** ตั้งอยู่ติดชายแดนมาเก๊า เป็นศูนย์การค้าติดแอร์ ที่มีร้านค้ามากกว่า 5,000 ร้านค้า มีสินค้าให้ท่านเลือกมากมาย เช่น สินค้าก๊อปปี้แบรนด์เนมต่างๆ ไม่ว่าจะเป็นเสื้อผ้า รองเท้า กระเป๋า นาฬิกา ของเด็กเล่น ฯลฯ ที่นี่ มีสินค้าให้เลือกซื้อหลากหลาย จึงเป็นที่นิยมมากของชาวมาเก๊าและฮ่องกง เนื่องจากสินค้าที่นี่มีคุณภาพและราคาถูก

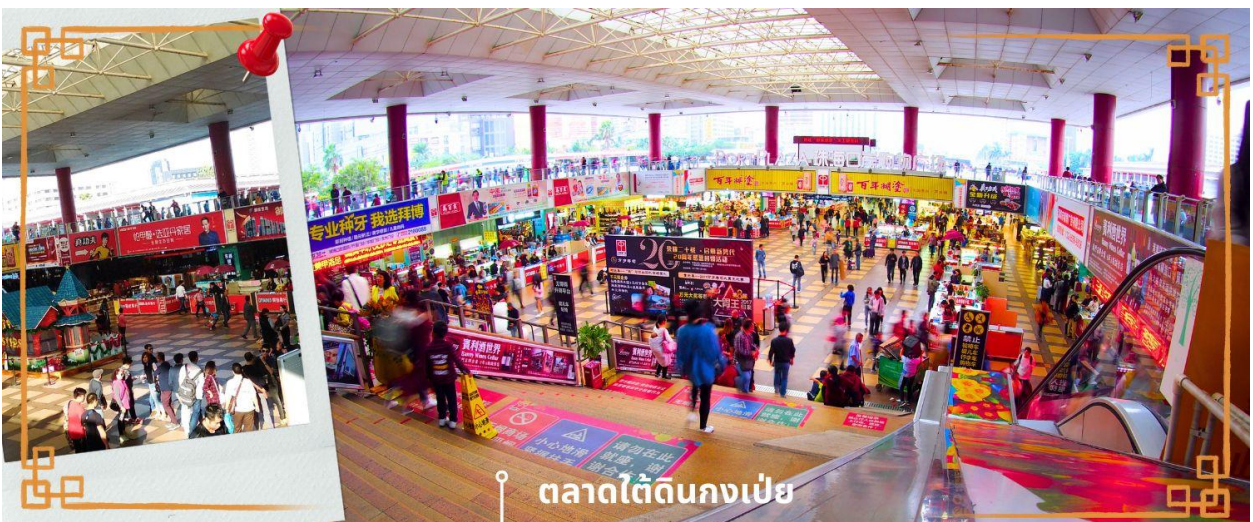

ตลาดใต้ดินกงเป่ย



BE HAPPY TOUR

บริษัท บีแฮปปี้ ทัวร์ จำกัด ใบอนุญาตเลขที่ 11/07194

099-095-3669, 093-889-5996, 093-889-5997

E-MAIL : behappytour58@gmail.com | www.behappytour.com | Line@ : @vtv4866z



CHXH2 อ่องกง-มาเก๊า-จูไห่ 3 วัน 2 คืน บิน Hong Kong Airline (HX) JAN-MAR 25

เย็น ๑๐) บริการอาหารเย็น ณ ภัตตาคาร (4)

โรงแรมที่พัก นำท่านเข้าสู่ที่พัก IRVINE HOLIDAY HOTEL ★★ หรือเทียบเท่า

วันที่สาม

เมืองจูไห่ – อ่องกง (รถโค้ช) - วัดเจ้าแม่กวนอิม ฮองฮำ - โรงงานจิ่วเวอรี - วัดแชกงหมิว - อีสระซ้อปั้ง ย่านจิมซาจุ่ย - สนามบินฮองกง (เช็คอินที่ออก) - กรุงเทพฯ (สุวรรณภูมิ)

เช้า

๑๐) บริการอาหารเช้า ณ ห้องอาหารของโรงแรม (5)

ได้เวลาอันสมควร นำท่านเดินทางกลับสู่อ่องกง (ด้วยรถโค้ช)

จากนั้นนำท่านเดินทางสู่ **วัดเจ้าแม่กวนอิมฮองฮำ (HUNG HOM KWUN YUM TEMPLE)** เป็นหนึ่งในวัดที่ชาวฮองกงนั้นเลื่อมใสกันมาก ด้วยความที่เจ้าแม่กวนอิมนั้นเป็นเทพเจ้าแห่งความเมตตา ฉะนั้นเมื่อใครมีทุกข์ร้อนอะไรก็มักจะมากราบไหว้ขอพรให้เจ้าแม่ช่วยเหลือ วัดนี้ถูกสร้างขึ้นในปี ค.ศ.1873 ในช่วงสงครามโลกครั้งที่ 2 มีการปล่อยระเบิดลงบริเวณวัดฮองฮำหลายต่อหลายครั้ง ทำให้มีผู้บาดเจ็บและล้มตายมากมาย แต่ชาวบ้านที่หนีเข้าไปหลบภัยในวัดนี้กลับปลอดภัยและตัววัดก็ไม่ได้ได้รับความเสียหายจากเหตุการณ์ที่ระเบิดอย่างน่าอัศจรรย์ และวันสำคัญอีกวันหนึ่งที่คนหลังไหลมาไหว้ขอพรอย่างไม่ขาดสาย และรอคอยเป็นประจำทุกปี ก็คือ "วันเปิดทรัพย์" หรือ วันยืมเงินเทพเจ้า เป็นวันที่จะมาขอพรและยืมเงินเจ้าแม่กวนอิม ซึ่งตรงกับวันที่ 26 นับจากวันตรุษจีน ซึ่งพิธีนี้ใน 1 ปี มีเพียงครั้งเดียวเท่านั้น



วัดเจ้าแม่กวนอิมฮองฮำ

จากนั้นนำท่านชม **โรงงานจิ่วเวอรี** ซึ่งเป็นโรงงานที่มีชื่อเสียงที่สุดของฮองกงในเรื่องการออกแบบเครื่องประดับ อาทิเช่น จี้ และแหวนกังหัน ที่สวยงามโดดเด่นไม่เหมือนใคร ซึ่งถือกำเนิดขึ้นที่นี่และมีชื่อเสียงที่สุดใช้เป็นเครื่องประดับติดตัว และเสริมดวงชะตา สินค้าทุกชิ้นมีเอกสารรับประกันคุณภาพเปลี่ยน ซ่อม ได้ตลอดอายุการใช้งาน หากเกิดการชำรุดจากสินค้าไม่ใช่ข้อบกพร่อง

กลางวัน

๑๐) บริการอาหารกลางวัน ณ ภัตตาคาร (6) **เมนูพิเศษ : ท่านอย่างสไตส์ฮองกง**

จากนั้นนำท่านเดินทางไป **วัดแชกงหมิว หรือ วัดกังหัน (CHE KUNG TEMPLE)** วัดแชกงสร้างขึ้นเพื่อเป็นอนุสรณ์เพื่อรำลึกถึงตำนานแห่งนักรบราชวงศ์ซ่ง มีนามว่า “แช กง” แม่ทัพปราบศึก ผู้คนทั่วทุกดินแดนต่างยำเกรงในกำลังพลอันกล้าหาญแข็งแกร่งของแม่ทัพแชกง เป็นวัดเก่าแก่ที่มีความศักดิ์สิทธิ์มาก มีอายุกว่า 300 ปีตั้งอยู่ในเขต SHATIN มีประวัติเล่าต่อกันมาว่า ขณะที่แม่ทัพปราบศึกอยู่นั้น ทุกแคว้นเขตแดนแผ่นดินใหญ่ต่างก็ยำเกรงต่อกำลังพลที่กล้าหาญในกองทัพของท่าน ยามที่ออกรบเพื่อต้านข้าศึกศัตรูทุกทิศทาง ทุก ๆ ครั้ง ท่านใช้สัญลักษณ์รูปกังหัน 4 ใบพัดติดไว้ด้านหลังรถศึกนำขบวนในกองทัพ เหล่าทหารกล้ามีความเชื่อว่าเมื่อพก พาสัญลักษณ์รูปกังหันนี้ไป ณ ที่ใด ๆ กังหันนี้จะช่วยเสริมสิริมงคล นำพาแต่ความโชคดี มีอำนาจเข้มแข็ง เสริมกำลังใจให้แก่กองทัพของท่าน ชื่อเสียงในการนำทัพสู้ศึกของท่านจึงเป็นตำนานมาจนทุกวันนี้ ปัจจุบันวัดแชกง จึงเป็นสถานที่สักการะเคารพ ขอพร ท่านแชกง โดยมีสัญลักษณ์เป็นกังหันนำโชคนั่นเอง ๑๐) การหมูนกกังหันนำโชคที่ตั้งอยู่ในวัด เพื่อจะได้หมูนเวียนชีวิตของเราและครอบครัวให้มีความ



BE HAPPY TOUR

บริษัท บีแฮปปี้ ทัวร์ จำกัด ใบอนุญาตเลขที่ 11/07194

099-095-3669, 093-889-5996, 093-889-5997

E-MAIL : behappytour58@gmail.com | www.behappytour.com | Line@ : @vtv4866z



CHXH2 ฮองกง-มาเก๊า-จูไห่ 3 วัน 2 คืน บิน Hong Kong Airline (HX) JAN-MAR 25

เจริญก้าวหน้าด้านหน้าที่การงาน โชคลาภ ยศศักดิ์ และถ้าหากคนที่ดวงไม่มีเคราะห์ร้ายก็ถือว่าเป็นการช่วยหมุนปิดเป่าเอาสิ่งร้ายและไม่ดีออกไปให้หมด ในองค์ก้งหันนำโชคมี 4 ใบพัด คือพร 4 ประการ ได้แก่ สุขภาพร่างกายแข็งแรง, เดินทางปลอดภัย, สมความปรารถนา และเงินทองไหลมาเทมา ในทุกๆวันที่ 2 ของเดือนแรกตามปฏิทินจีนชาวฮ่องกงและนักธุรกิจจะมาวัดนี้เพื่อถวายก้งหันลมเพราะเชื่อว่าก้งหันจะช่วยพัดพาสิ่งชั่วร้ายและโรคภัยไข้เจ็บออกไปจากตัวและนำพาแต่ความโชคดีเข้ามาแทน



จากนั้นเดินทางสู่แหล่งช้อปปิ้ง ย่านจิมซาจуй (TSIM SHA TSUI) สัมผัสบรรยากาศร้านเสื้อผ้า ร้านอาหาร และร้านขายเครื่องประดับที่แข่งขันเรียกลูกค้าตลอดแนวถนนที่มีทั้งสินค้าหรูหราและอุปกรณ์อิเล็กทรอนิกส์ ตั้งอยู่บนถนนนาธาน ถนนทอดยาวตั้งแต่ จิมซาจуй จนถึงย่าน ปรีนซ์เอ็ดเวิร์ด เต็มไปด้วยร้านค้าต่างๆมากมายทั้งเสื้อผ้าแบรนด์เนมระดับ HI-END ชื่อดังทั่วโลก ห้างสรรพสินค้าที่ทันสมัย จากถนนนาธานไปที่ถนนแคนตัน ท่านจะตื่นตาตื่นใจไปกับเอาต์เล็ตแบรนด์ที่เรียงติดกันเป็นแถบ นอกจากนี้ยังมี HARBOUR CITY ศูนย์การค้ายักษ์ใหญ่ของฮ่องกง ซึ่งมีร้านค้ากว่า 450 ร้านรวมอยู่ที่นี้ และมี SHOPPING COMPLEX ขนาดใหญ่ชื่อ OCEAN TERMINAL ซึ่งประกอบไปด้วยห้างสรรพสินค้าเรียงรายกันอยู่ และมีทางเชื่อมติดต่อกันสามารถเดินทะลุถึงกันได้ให้แบรนด์ดังมากมายให้ท่านได้เลือกซื้อไม่ว่าจะเป็น COACH, LONGCHAMP, LOUIS VUITTON, HEMES, PRADA, GIORDANO, BOSSINI และอีกมากมายทางด้านตะวันออก จะมีบาร์และร้านอาหารริมน้ำจำนวนมากให้ท่านได้ผ่อนคลายหลังจากการเดินช้อปปิ้ง ให้พักจับ





BE HAPPY TOUR

บริษัท บีแฮปปี้ ทัวร์ จำกัด ใบอนุญาตเลขที่ 11/07194

099-095-3669, 093-889-5996, 093-889-5997

E-MAIL : behappytour58@gmail.com | www.behappytour.com | Line@ : @tvt4866z



CHXH2 ฮองกง-มาเก๊า-จูไห่ 3 วัน 2 คืน บิน Hong Kong Airline (HX) JAN-MAR 25

กาแฟหรือรับประทานอาหารเช้าฟรี ชมวิวของอ่าววิกตอเรีย เดินเล่นบริเวณใกล้ๆ จิมซาจุ่ยเริ่มต้นจากหอนาฬิกา สมัยอาณานิคม แถวนี้มีทัศนียภาพที่สวยงามที่สุดแห่งหนึ่งสำหรับการชมวิวดูตามแนวท่าเรือของเกาะฮองกง จิมซาจุ่ยยังอยู่ใกล้กับพิพิธภัณฑ์และแหล่งท่องเที่ยวทางวัฒนธรรมของฮองกง อย่างเช่น พิพิธภัณฑ์อวกาศและพิพิธภัณฑ์ศิลปะ เป็นตัวเลือกให้ท่านไปเยี่ยมชมได้อีกด้วย

สมควรแก่เวลานำคณะออกเดินทางสู่สนามบินฮ่องกง

23.50 น. ออกเดินทางโดยสายการบิน HONGKONG AIRLINES เที่ยวบินที่ HX759

01.50 น. (ของวันถัดไป) ถึงท่าอากาศยานนานาชาติสุวรรณภูมิโดยสวัสดิภาพ

Check in Hong Kong

CHXH2

ฮ่องกง-มาเก๊า-จูไห่ 4 วัน 2 คืน

อัตราค่าบริการ		
วันที่เดินทาง	ห้องเตียงคู่ นอน 2-3 ท่าน	พักเดี่ยว
มกราคม 2568		
23-25 มกราคม 2568	10,899 บาท	2,900 บาท
25-27 มกราคม 2568	12,899 บาท	2,900 บาท
กุมภาพันธ์ 2568		
14-16 กุมภาพันธ์ 2568	12,899 บาท	2,900 บาท
มีนาคม 2568		
6-8 มีนาคม 2568	11,899 บาท	2,900 บาท
8-10 มีนาคม 2568	12,899 บาท	2,900 บาท
13-15 มีนาคม 2568	11,899 บาท	2,900 บาท
27-29 มีนาคม 2568	11,899 บาท	2,900 บาท
ราคาเด็กอายุไม่ถึง 2 ขวบ = INFANT 6,900 บาท		



BE HAPPY TOUR

บริษัท บีแฮปปี้ ทัวร์ จำกัด ใบอนุญาตเลขที่ 11/07194

099-095-3669, 093-889-5996, 093-889-5997

E-MAIL : behappytour58@gmail.com | www.behappytour.com | Line@ : @tvvt4866z



CHXH2 ฮองกง-มาเก๊า-จูไห่ 3 วัน 2 คืน บิน Hong Kong Airline (HX) JAN-MAR 25



รายการท่องเที่ยวนี้ อาจเปลี่ยนแปลงหรือสลับสถานที่ท่องเที่ยว ได้ตามความเหมาะสม
อันเกิดจากปัจจัยภายนอก เช่น สภาพอากาศ และความล่าช้าของเที่ยวบิน และอื่นๆ
โดยบริษัทฯ ผู้จัด จะคำนึงถึงผลประโยชน์ของลูกค้าเป็นสำคัญ

ราคาทัวร์ไม่รวมค่าทิปไกด์ท้องถิ่นและคนขับรถ
ท่านละ 1,500 บาท ตลอดการเดินทาง
หัวหน้าทัวร์ไทย แล้วแต่ความพึงพอใจในการบริการ

อย่าลืม

อ่านเพื่อทำความเข้าใจเงื่อนไขการจองทัวร์



เงื่อนไขการยกเลิก

ขอสงวนสิทธิ์ในการคืนเงินมัดจำหรือค่าทัวร์เต็มจำนวน
**ทุกกรณี การแจ้งยกเลิกการเดินทาง
หรือไม่เดินทางในวันที่ทำการจองไว้**

ค่าทัวร์เป็นลักษณะของการเหมาจ่าย ไม่สามารถคืนเงินค่าอาหาร
หรือค่าเข้าชมสถานที่ท่องเที่ยวต่างๆ หากลูกค้าไม่เข้าร่วมกิจกรรมของทัวร์ทุกกรณี



BE HAPPY TOUR

บริษัท บีแฮปปี้ ทัวร์ จำกัด ใบอนุญาตเลขที่ 11/07194

099-095-3669, 093-889-5996, 093-889-5997

E-MAIL : behappytour58@gmail.com | www.behappytour.com | Line@ : @tvt4866z



CHXH2 อ่องกง-มาเก๊า-จูไห่ 3 วัน 2 คืน บิน Hong Kong Airline (HX) JAN-MAR 25

✔ อัตราค่าบริการรวม

- ✔ ค่าตัวเครื่องบินไป-กลับเส้นทางตามรายการระบุชั้นทัศนาวจร (ต้องไป-กลับพร้อมคณะเท่านั้น)
- ✔ ค่าภาษีสนามบินและค่าภาษีน้ำมันเชื้อเพลิงแล้ว และทางบริษัทขอเก็บเพิ่มในกรณีที่สายการบินมีการปรับค่าธรรมเนียมเพิ่ม ก่อนการเดินทาง
- ✔ ค่าสัมภาระน้ำหนักท่านละ 20 กก. โหลดใต้ท้องเครื่องบิน และสำหรับถือขึ้นเครื่อง 7 กก.
- ✔ ค่าที่พักตามระบุในรายการ
- ✔ ค่าอาหารตามรายการระบุ
- ✔ ค่ารถรับ-ส่งนำเที่ยวตามรายการ และ ค่าเข้าชมสถานที่ตามรายการระบุ
- ✔ ค่าบริการหัวหน้าทัวร์ที่ชำนาญเส้นทางนำท่านท่องเที่ยวตลอดรายการในต่างประเทศ
- ✔ ประกันอุบัติเหตุระหว่างการเดินทาง วงเงินท่านละ 1,000,000 บาท (เงื่อนไขตามกรมธรรม์)
- ✔ ภาษีมูลค่าเพิ่ม 7% และภาษีหัก ณ ที่จ่าย 3% (แต่ค่าบริการเท่านั้น)

✘ อัตราค่าบริการไม่รวม

- ✘ ค่าใช้จ่ายส่วนตัว อาทิ ค่าทำหนังสือเดินทาง, ค่าโทรศัพท์ส่วนตัว, ค่าช้อปปิ้ง, มีนิบาร์ในห้องพัก , รวมถึงค่าอาหารและเครื่องดื่มที่สั่งเพิ่มนอกเหนือรายการ
- ✘ ค่าสัมภาระที่หนักเกินสายการบินกำหนด (ปกติ 20 กก.)
- ✘ ค่าทิปไกด์ท้องถิ่นและคนขับรถ ท่านละ 1,500 บาท **ค่าทิปหัวหน้าทัวร์ไทย แล้วแต่ความพึงพอใจในการบริการ**

📝 เชื้อนไขในการจอง และชำระเงิน

ชำระมัดจำในวันที่ยจองที่นั้งละ **5,000 บาท** พร้อมหนังสือเดินทาง (หรือสำเนา) ส่วนที่เหลือชำระทั้งหมดอย่างน้อย 20 วันก่อนการเดินทาง

กรุ๊ปที่เดินทางช่วงวันหยุด หรือเทศกาลที่ต้องการันตีมัดจำกับสายการบินหรือผ่านตัวแทนในประเทศหรือ ต่างประเทศ รวมถึงเที่ยวบินพิเศษ เช่น Charter Flight, Extra Flight ทางบริษัทฯ ขอสงวนสิทธิ์ไม่คืนเงินค่าทัวร์ทั้งเต็มจำนวนหรือบางส่วน ในกรณีที่ท่านจองแล้วยกเลิกหรือเลื่อนการเดินทาง





BE HAPPY TOUR

บริษัท บีแฮปปี้ ทัวร์ จำกัด ใบอนุญาตเลขที่ 11/07194

099-095-3669, 093-889-5996, 093-889-5997

E-MAIL : behappytour58@gmail.com | www.behappytour.com | Line@ : @tv4866z



CHXH2 อ่องกง-มาเก๊า-จูไห่ 3 วัน 2 คืน บิน Hong Kong Airline (HX) JAN-MAR 25



ข้อควรทราบ



ทางบริษัทฯ ขอสงวนสิทธิ์ความรับผิดชอบใด ๆ ทั้งสิ้นในกรณีดังต่อไปนี้



หากเกิดกรณีความล่าช้าจากสายการบิน, การประท้วง, การนัดหยุดงาน, การก่อกอง, การปิดด่าน, ภัยธรรมชาติ หรือกรณีที่ทำนถูกปฏิเสธการเข้าหรือออกเมืองจากเจ้าหน้าที่ตรวจคนเข้าเมืองหรือเจ้าหน้าที่กรมแรงงานทั้งจากไทยและต่างประเทศ ซึ่งอยู่นอกเหนือความรับผิดชอบของบริษัทฯ



หากท่านใช้บริการของทางบริษัทฯ ไม่ครบ อาทิ ไม่เที่ยวบางรายการ, ไม่ทานอาหารบางมื้อ เพราะค่าใช้จ่ายทุกอย่างทางบริษัทฯ ได้ชำระค่าใช้จ่ายให้ตัวแทนต่างประเทศแบบเหมาขาดก่อนออกเดินทางแล้ว



หากเกิดทรัพย์สินสูญหายจากการโจรกรรมและ/หรือ เกิดอุบัติเหตุสูญหายที่เกิดจากความประมาทของตัวนักท่องเที่ยวเอง



ตัวเครื่องบินเป็นตัวราคาพิเศษ หากท่านไม่เดินทางพร้อมคณะไม่ว่าจะด้วยเหตุใดก็ตาม ไม่สามารถนำมาเลื่อนวันเดินทางหรือคืนเงินได้



เนื่องจากตัวเครื่องบินเป็นตัวแบบหมู่คณะระบบจะทำการ Random ไม่สามารถเลือกที่นั่งได้ ท่านอาจจะไม่ได้ที่นั่งติดกัน แต่สามารถแจ้งความต้องการต่อที่หน้าเคาน์เตอร์สายการบินเท่านั้น



สำคัญมาก



หนังสือเดินทาง (Passport) ต้องมีอายุเหลือใช้งานอย่างน้อย 6 เดือน

บริษัทฯ ไม่รับผิดชอบหากอายุหนังสือเดินทางของท่าน เหลือไม่ถึง และไม่สามารถเดินทางออกนอกประเทศได้



**หากท่านไม่ได้ถือหนังสือเดินทางไทย โปรดสอบถาม
เงื่อนไข การเดินทางและ เงื่อนไขวีซ่า**